

Експлікація вбудованих приміщень		
№ приміщення	Найменування	Площа
Вбудоване приміщення №1001 (офіс)		
1-1	тамбур	4,07
1-2	офіс	28,83
1-3	с/в	5,86
1-4	теплогенераторна	5,15
		43,91 м²
Вбудоване приміщення №1002 (офіс)		
2-1	тамбур	4,25
2-2	офіс	48,18
2-3	с/в	5,86
2-4	теплогенераторна	5,17
		63,46 м²
Вбудоване приміщення №1003 (офіс)		
3-1	тамбур	3,87
3-2	офіс	92,24
3-3	с/в	4,72
3-4	теплогенераторна	6,70
		107,53 м²
Всього:		214,9 м²

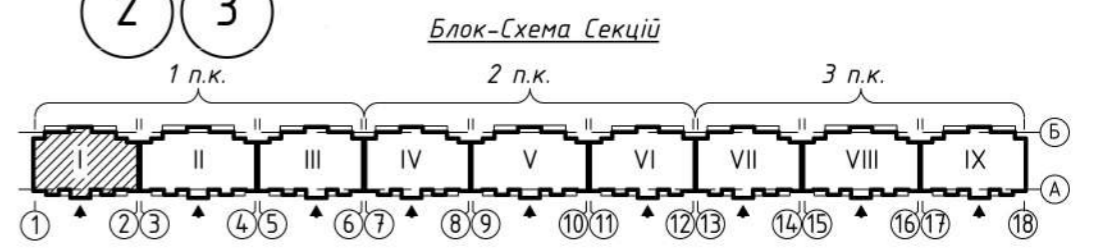

За відносну позначку ±0.000 прийнято рівень чистої підлоги сходової площадки (див. план), що відповідає абсолютній позначці 152,95.

-Зовнішні стіни загальною товщиною 400 мм запроектовані двошарові з газобетону товщиною 300 мм, марка за середньою густиною D400, клас за міцністю на стиск B2,5 на клейовій суміші марки M50 та додатковою теплоізоляцією з мінераловатних плит товщиною 100 мм.

-Конструкція деформаційних швів в шарі зовнішнього утеплювача не передбачає проникнення холодного повітря в проміжок між стінами з газоблоку. Додаткового утеплення шви не потребують.

-Внутрішні стіни - з газобетонних блоків $\delta=0,25$ м, марка за середньою густиною D400, та $\delta=0,3$ м середня густина D500 (міжквартирні стіни), клас за міцністю B2,5 на клейовій суміші марки M50

-Перегородки - з газобетонних блоків $\delta=0,1$ м, марка за середньою густиною D400, клас за міцністю B2,5 на клейовій суміші марки M50.

-Внутрішнє оздоблення: шпаклювання стін та стелі квартир; шпаклювання та фарбування стін та стелі в технічних приміщеннях та приміщеннях загального користування, влаштування підготовки підлоги під покриття в квартирах, оздоблення підлоги керамічною плиткою в технічних приміщеннях та приміщеннях загального користування.

-Зовнішнє оздоблення: цоколь та ганки входів - декоративна мозаїчна аркілова штукатурка, стіни будинків - утеплення базальтовою ватою товщиною 100мм із подальшим фарбування фасадною фарбою за технологією CAPAROL по декоративній штукатурці «баранець» кольорами відповідно до паспорту зовнішнього оздоблення.

-Світлопрозорі конструкції (вікна, балконні двері) виконані з ПВХ-профілів із заповненням двокамерними склопакетами з енергозберігаючим покриттям 4i-14ag-4-14ag-4i. Приведений опір теплопередачі світлопрозорих конструкцій становить не менше 0,9 м²·К/Вт згідно з технічними паспортами виробів.

-Вхідні двері до сходової клітини обладнані пристроями для самозачинення та ущільненнями в притулах.

						23-01-1-AP			
						Нове будівництво багатоквартирного житлового будинку з вбудованими приміщеннями громадського призначення по вул. Юрія Тимошенка ("Тарাপуцьки"), 1-А в м. Полтаві			
Зм.	Кільк.	Арк.	№док.	Підпис	Дата	Житловий будинок (1 п.к.)	Стадія	Аркуш	Аркушів
Розробив	Веляник О.				2024		П	3	
Перевір.	Харченко С.					Блок-секція I План поверху на позн. ±0.000	ТОВ "АВС-КОНТАКТ"		
Нач.групи	Харченко Д.								
ГАП	Харченко Д.								
Н.контр.	Харченко Д.								

Погоджено

Погоджено

Зам. інв. №

Підп. і дата

Інв. № оригін.

Погоджено
 Погоджено
 Зам. інв. №
 Підп. і дата
 Інв. № оригин.

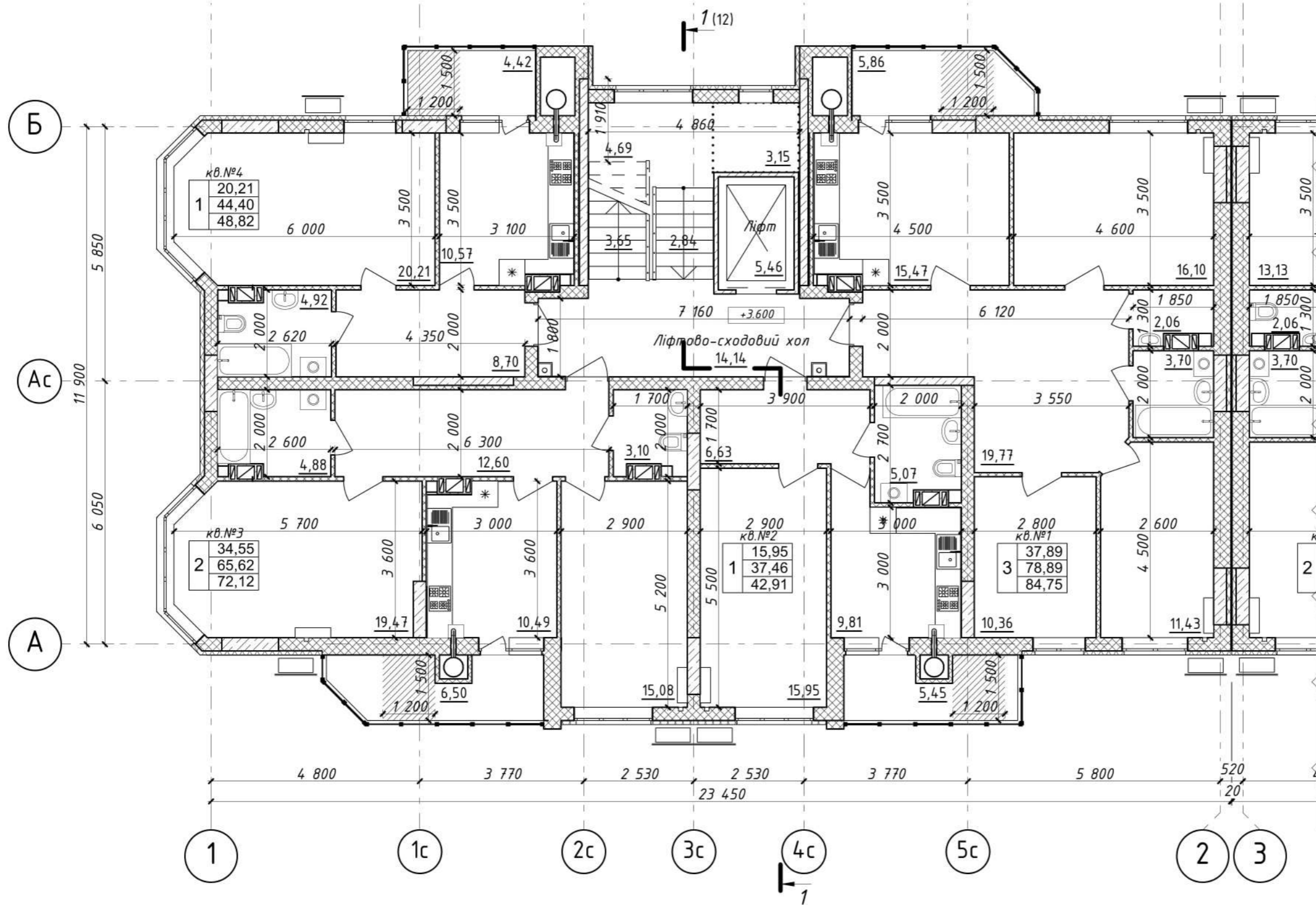

Примітки див. План поверху на позн. ±0.000

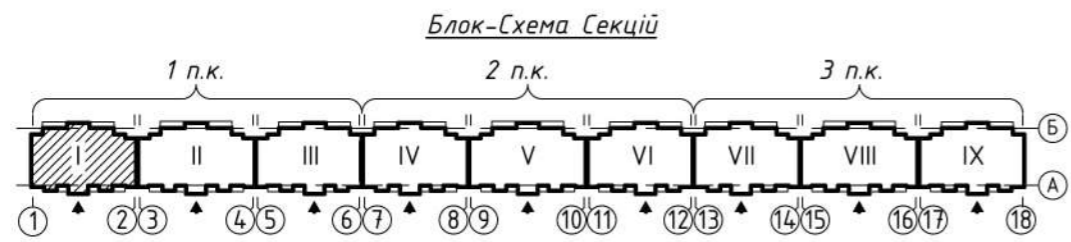

						23-01-1-AP			
						Нове будівництво багатоквартирного житлового будинку з вбудованими приміщеннями громадського призначення по вул. Юрія Тимошенка ("Тарапуньки"), 1-А в м. Полтаві			
Зм.	Кільк.	Арк.	№док.	Підпис	Дата	Житловий будинок (1 п.к.)	Стадія	Аркуш	Аркушів
Розробив		Веляник О.		<i>[Signature]</i>	2024		П	4	
Перевір.		Харченко С.		<i>[Signature]</i>					
Нач.групи		Харченко Д.		<i>[Signature]</i>					
ГАП		Харченко Д.		<i>[Signature]</i>					
Н.контр.		Харченко Д.		<i>[Signature]</i>					
						Блок-секція I План поверху на позн. +3.600		ТОВ "АВС-КОНТАКТ"	

Погоджено

Погоджено

Зам. інв. №

Підп. і дата

Інв. № оригин.

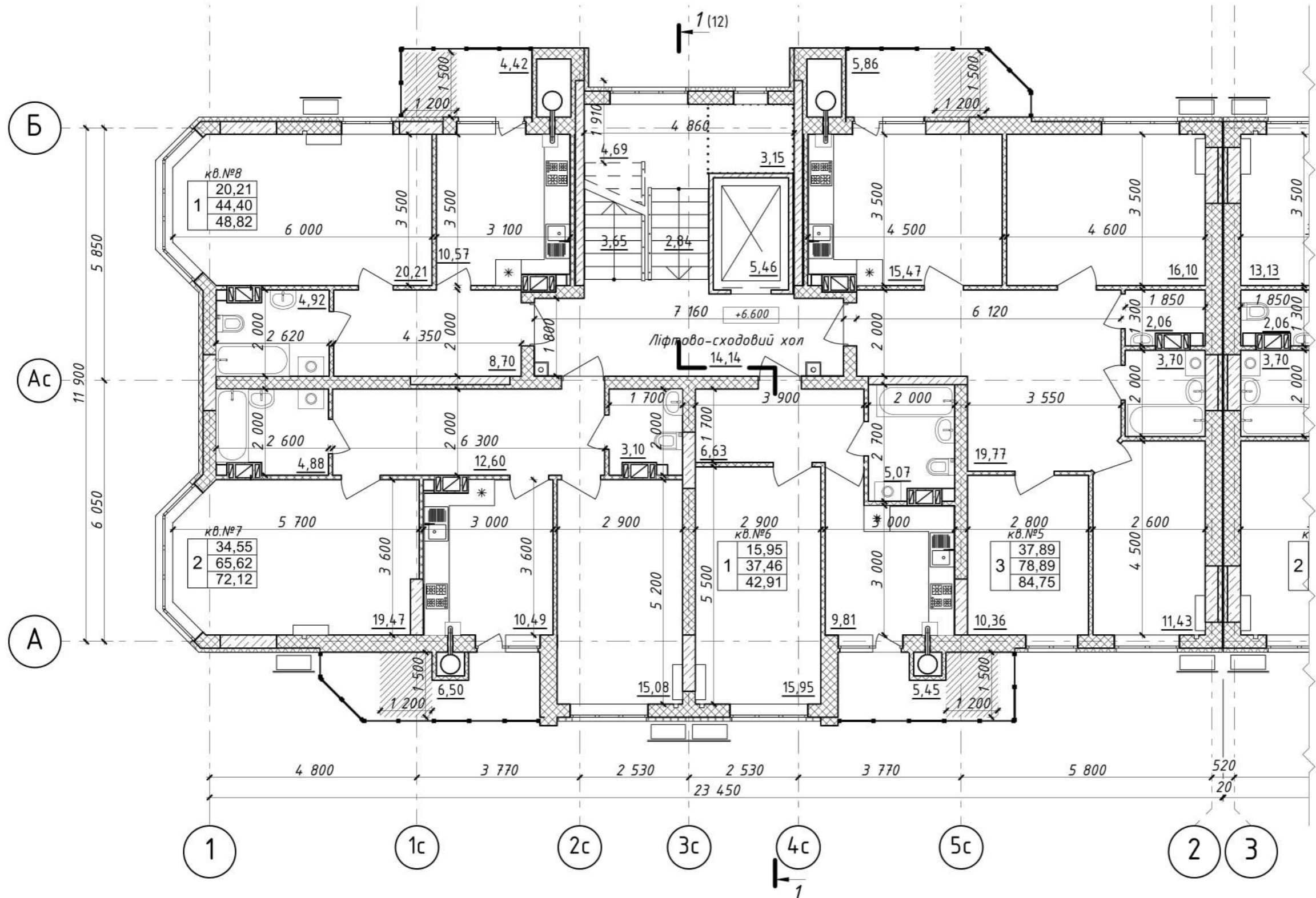

Примітки див. План поверху на позн. ±0.000

Блок-Схема Секцій

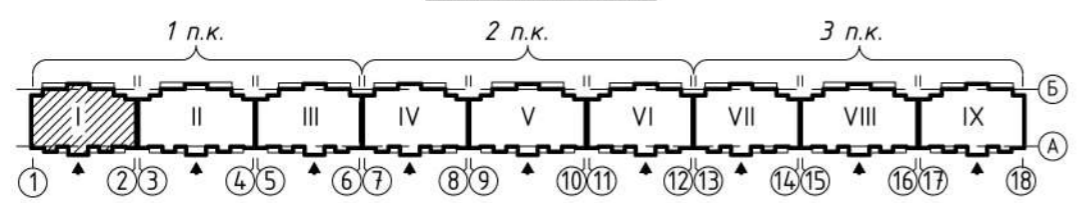

						23-01-1-AP					
						Нове будівництво багатоквартирного житлового будинку з вбудованими приміщеннями громадського призначення по вул. Юрія Тимошенка ("Тарапуньки"), 1-А в м. Полтаві					
Зм.	Кільк.	Арк.	№док.	Підпис	Дата	Житловий будинок (1 п.к.)		Стадія	Аркуш	Аркушів	
Розробив	Веляник О.			<i>[Signature]</i>	2024			П	5		
Перевір.	Харченко С.			<i>[Signature]</i>		Блок-секція I План поверху на позн. +6.600		ТОВ "АВС-КОНТАКТ"			
Нач.групи	Харченко Д.			<i>[Signature]</i>							
ГАП	Харченко Д.			<i>[Signature]</i>							
Н.контр.	Харченко Д.			<i>[Signature]</i>							

Погоджено
 Погоджено
 Зам. інв. №
 Підп. і дата
 Інв. № оригин.

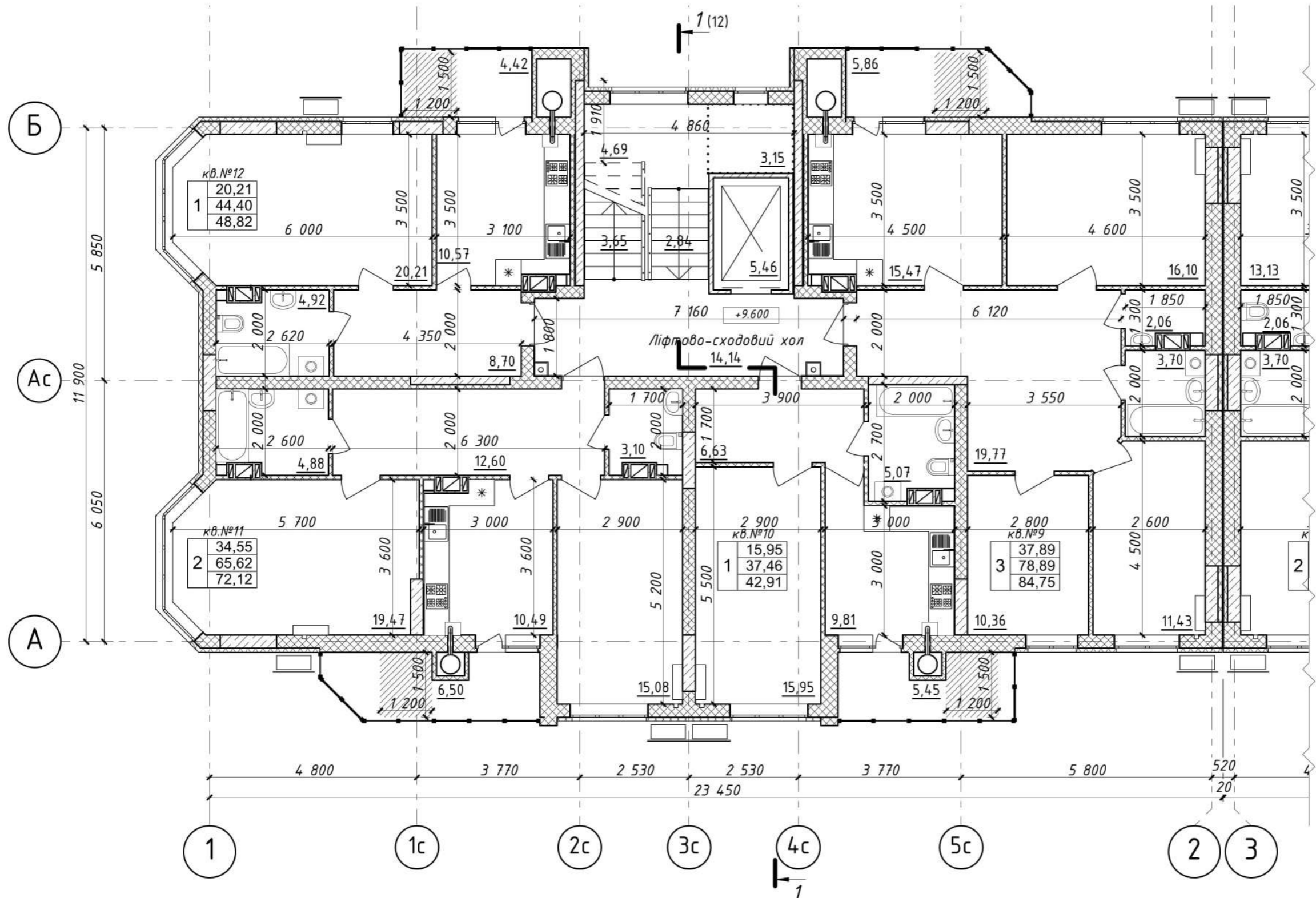

Примітки див. План поверху на позн. ±0.000

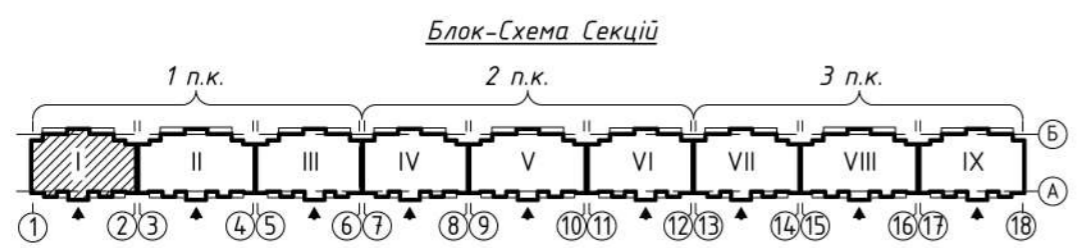

						23-01-1-AP					
						Нове будівництво багатоквартирного житлового будинку з вбудованими приміщеннями громадського призначення по вул. Юрія Тимошенка ("Тарапуньки"), 1-А в м. Полтаві					
Зм.	Кільк.	Арк.	№док.	Підпис	Дата	Житловий будинок (1 п.к.)	Стадія	Аркуш	Аркушів		
Розробив	Веляник О.			<i>[Signature]</i>	2024		П	6			
Перевір.	Харченко С.			<i>[Signature]</i>		Блок-секція I План поверху на позн. +9.600	ТОВ "АВС-КОНТАКТ"				
Нач.групи	Харченко Д.			<i>[Signature]</i>							
ГАП	Харченко Д.			<i>[Signature]</i>							
Н.контр.	Харченко Д.			<i>[Signature]</i>							

Погоджено
 Погоджено
 Зам. інв. №
 Підп. і дата
 Інв. № оригін.

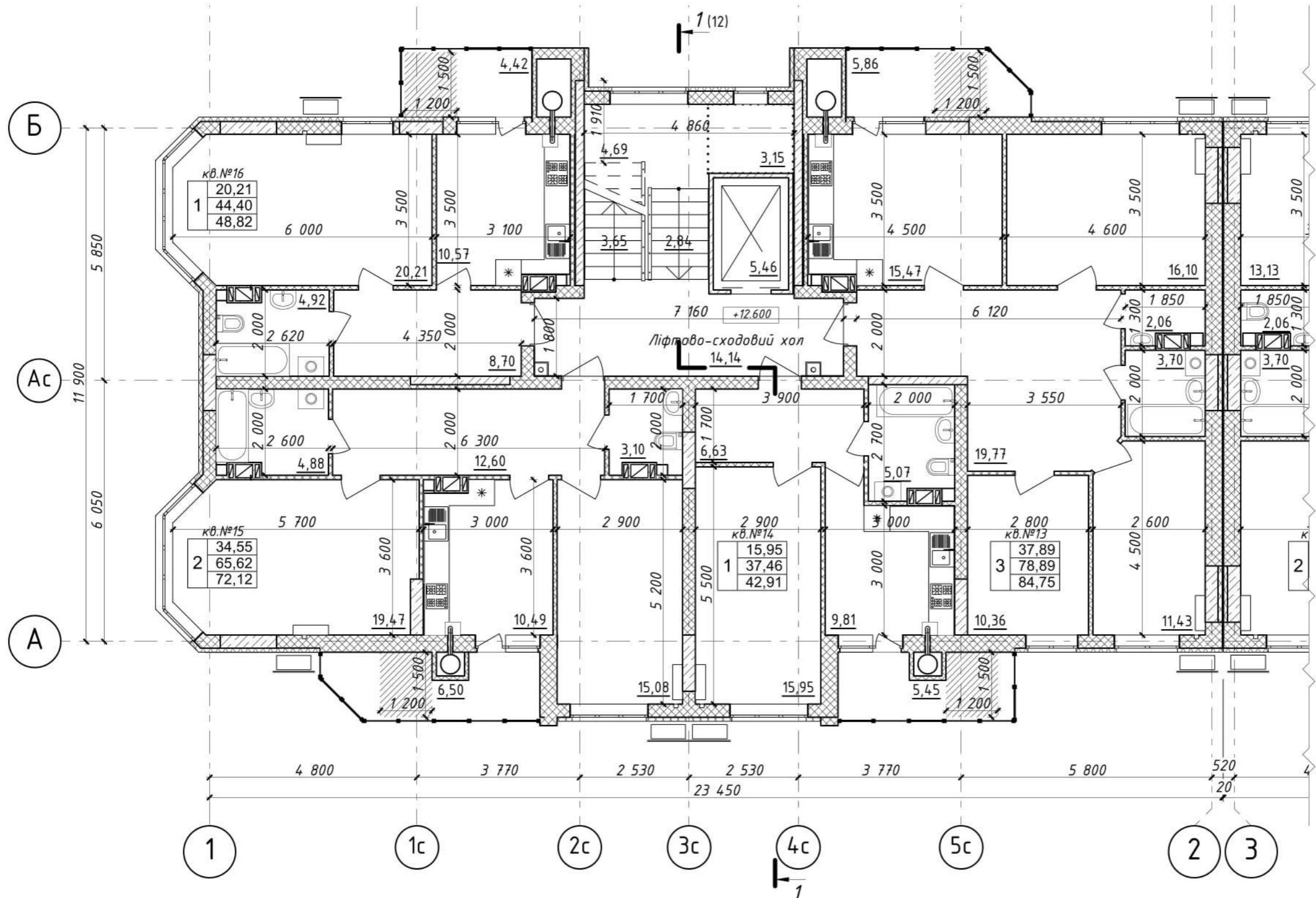

Примітки див. План поверху на позн. ±0.000

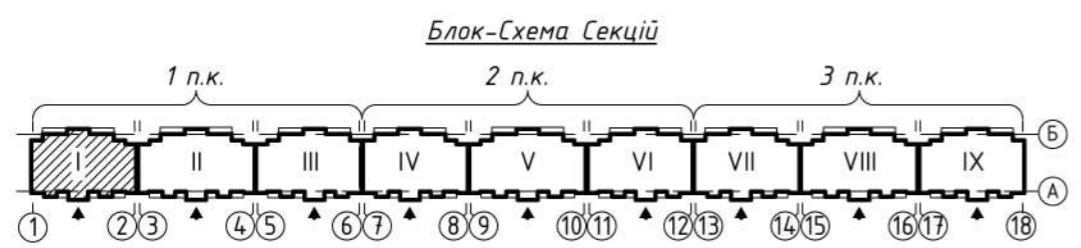

						23-01-1-AP			
						Нове будівництво багатоквартирного житлового будинку з вбудованими приміщеннями громадського призначення по вул. Юрія Тимошенка ("Тарапуньки"), 1-А в м. Полтаві			
Зм.	Кільк.	Арк.	№док.	Підпис	Дата	Житловий будинок (1 п.к.)	Стадія	Аркуш	Аркушів
Розробив	Веляник О.			<i>[Signature]</i>	2024		П	7	
Перевір.	Харченко С.			<i>[Signature]</i>		Блок-секція I План поверху на позн. +12.600	ТОВ "АВС-КОНТАКТ"		
Нач.групи	Харченко Д.			<i>[Signature]</i>					
ГАП	Харченко Д.			<i>[Signature]</i>					
Н.контр.	Харченко Д.			<i>[Signature]</i>					

Погоджено
 Погоджено
 Зам. інв. №
 Підп. і дата
 Інв. № оригін.

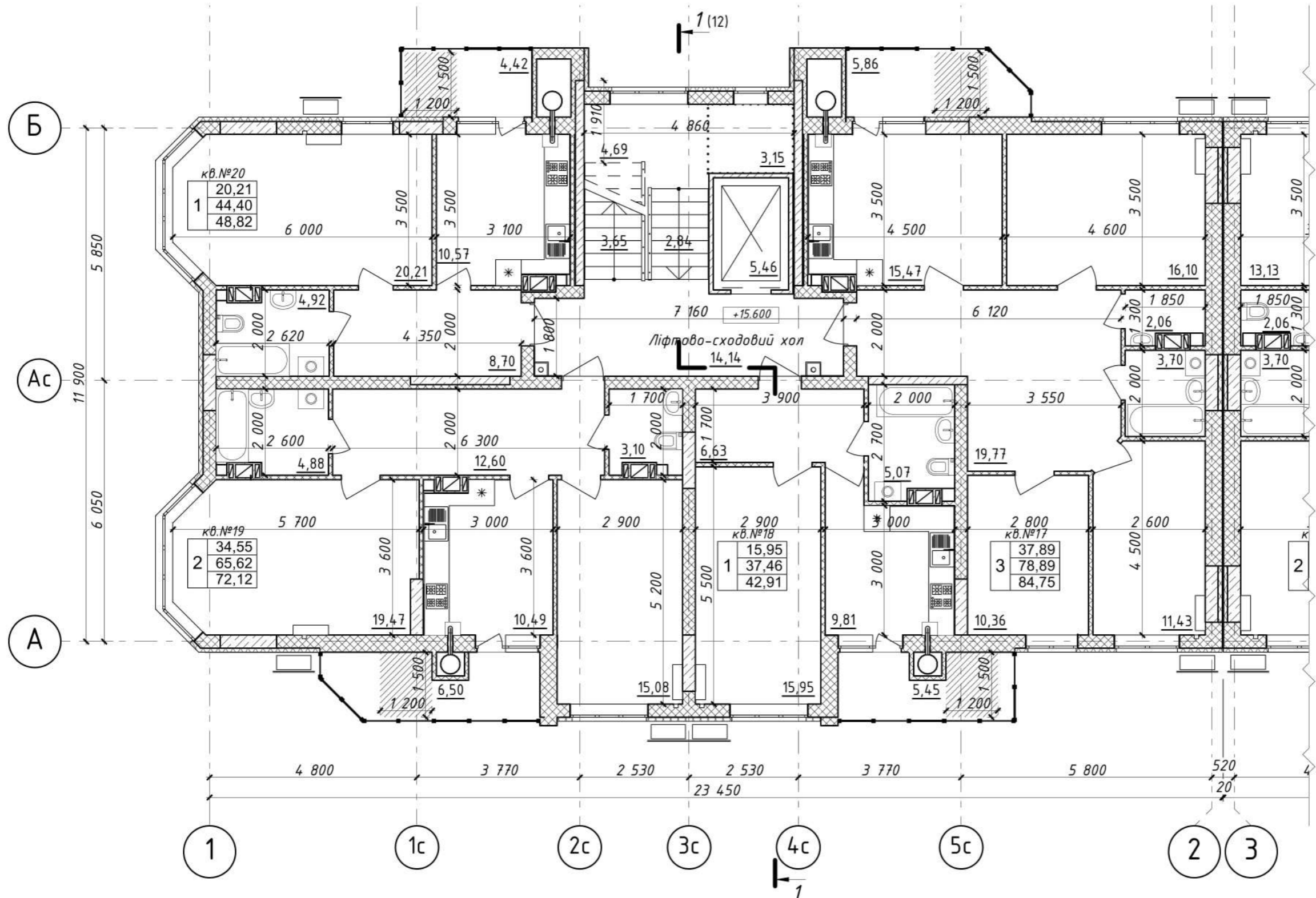

Примітки див. План поверху на позн. ±0.000

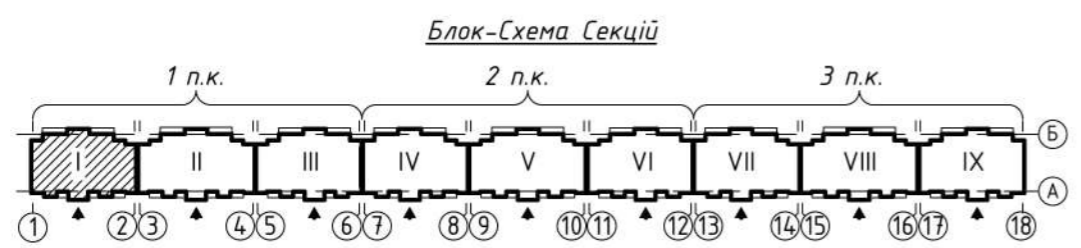

						23-01-1-AP					
						Нове будівництво багатоквартирного житлового будинку з вбудованими приміщеннями громадського призначення по вул. Юрія Тимошенка ("Тарапуньки"), 1-А в м. Полтаві					
Зм.	Кільк.	Арк.	№док.	Підпис	Дата	Житловий будинок (1 п.к.)		Стадія	Аркуш	Аркушів	
Розробив	Веляник О.			<i>[Signature]</i>	2024			П	8		
Перевір.	Харченко С.			<i>[Signature]</i>		Блок-секція I План поверху на позн. +15.600		ТОВ "АВС-КОНТАКТ"			
Нач.групи	Харченко Д.			<i>[Signature]</i>							
ГАП	Харченко Д.			<i>[Signature]</i>							
Н.контр.	Харченко Д.			<i>[Signature]</i>							

Погоджено
 Погоджено
 Зам. інв. №
 Підп. і дата
 Інв. № оригін.

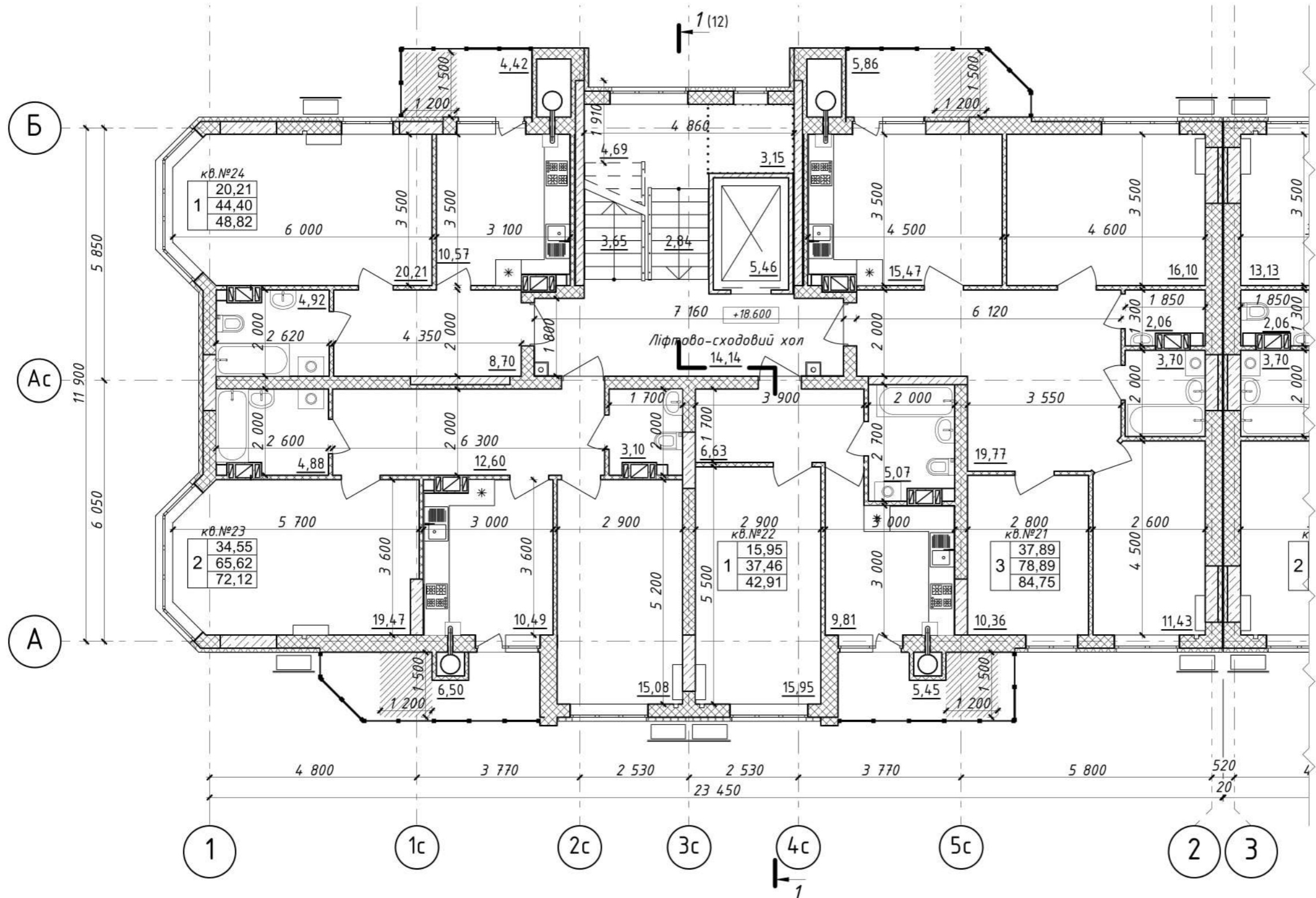

Примітки див. План поверху на позн. ±0.000

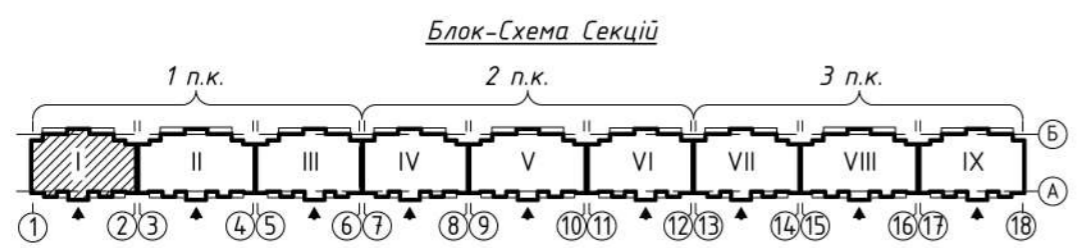

						23-01-1-AP			
						Нове будівництво багатоквартирного житлового будинку з вбудованими приміщеннями громадського призначення по вул. Юрія Тимошенка ("Тарапуньки"), 1-А в м. Полтаві			
Зм.	Кільк.	Арк.	№док.	Підпис	Дата	Житловий будинок (1 п.к.)	Стадія	Аркуш	Аркушів
Розробив	Веляник О.			<i>[Signature]</i>	2024		П	9	
Перевір.	Харченко С.			<i>[Signature]</i>		Блок-секція I План поверху на позн. +18.600	ТОВ "АВС-КОНТАКТ"		
Нач.групи	Харченко Д.			<i>[Signature]</i>					
ГАП	Харченко Д.			<i>[Signature]</i>					
Н.контр.	Харченко Д.			<i>[Signature]</i>					

Погоджено
 Погоджено
 Зам. інв. №
 Підп. і дата
 Інв. № оригін.

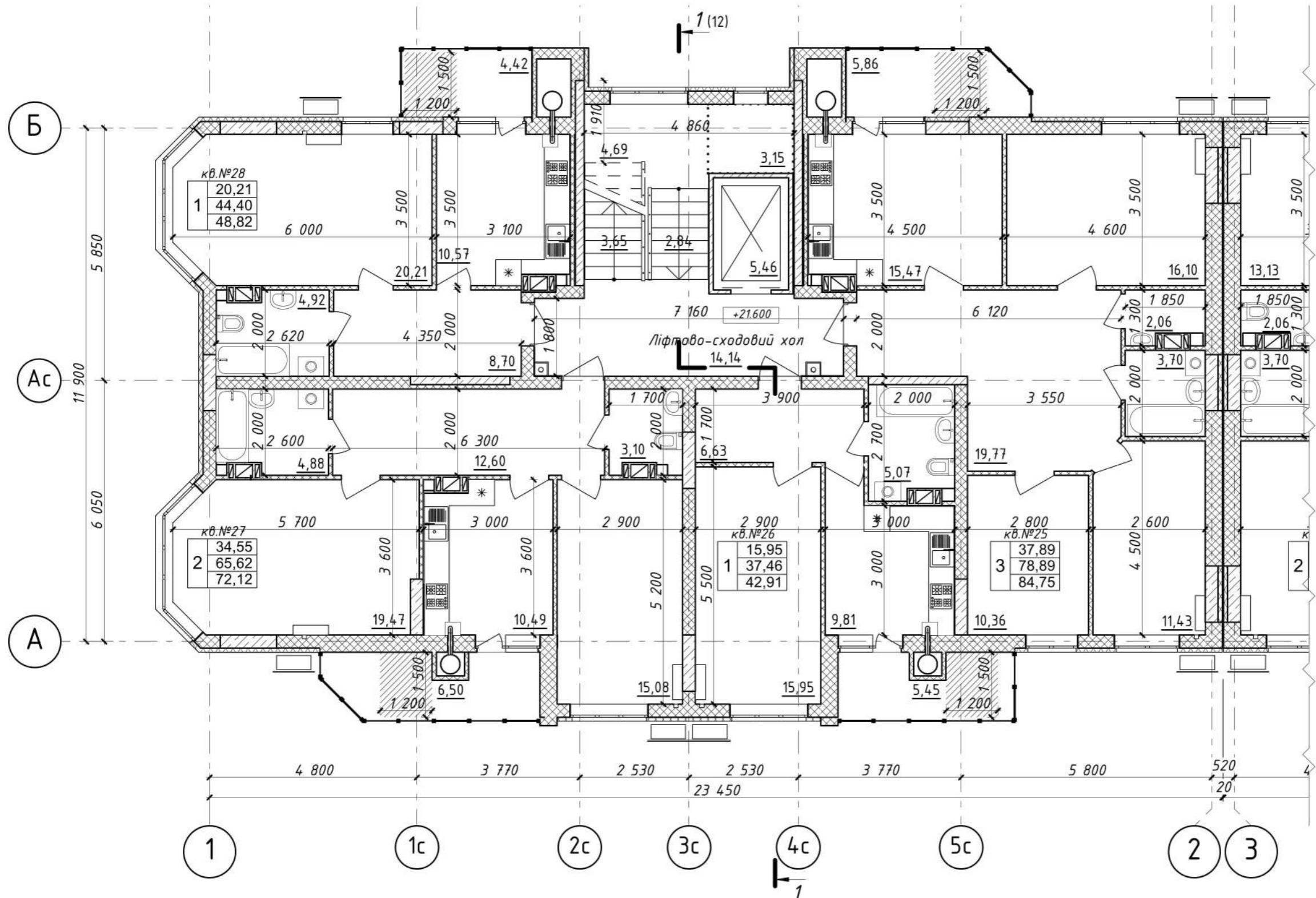

Примітки див. План поверху на позн. ±0.000

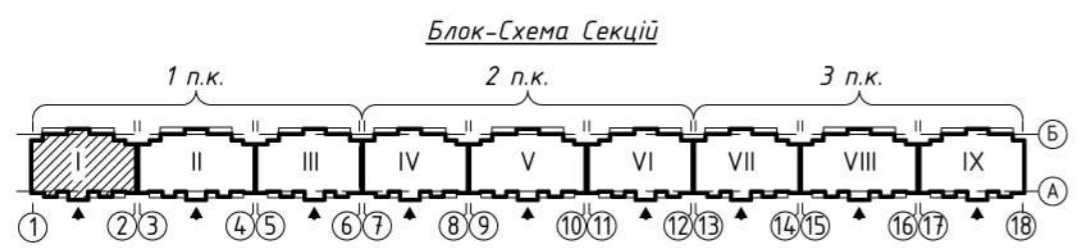

						23-01-1-AP			
						Нове будівництво багатоквартирного житлового будинку з вбудованими приміщеннями громадського призначення по вул. Юрія Тимошенка ("Тарапуньки"), 1-А в м. Полтаві			
Зм.	Кільк.	Арк.	№док.	Підпис	Дата	Житловий будинок (1 п.к.)	Стадія	Аркуш	Аркушів
Розробив	Веляник О.			<i>[Signature]</i>	2024		П	10	
Перевір.	Харченко С.			<i>[Signature]</i>		Блок-секція I План поверху на позн. +21.600	ТОВ "АВС-КОНТАКТ"		
Нач.групи	Харченко Д.			<i>[Signature]</i>					
ГАП	Харченко Д.			<i>[Signature]</i>					
Н.контр.	Харченко Д.			<i>[Signature]</i>					

Погоджено

Погоджено

Зам. інв. №

Підп. і дата

Інв. № оригін.

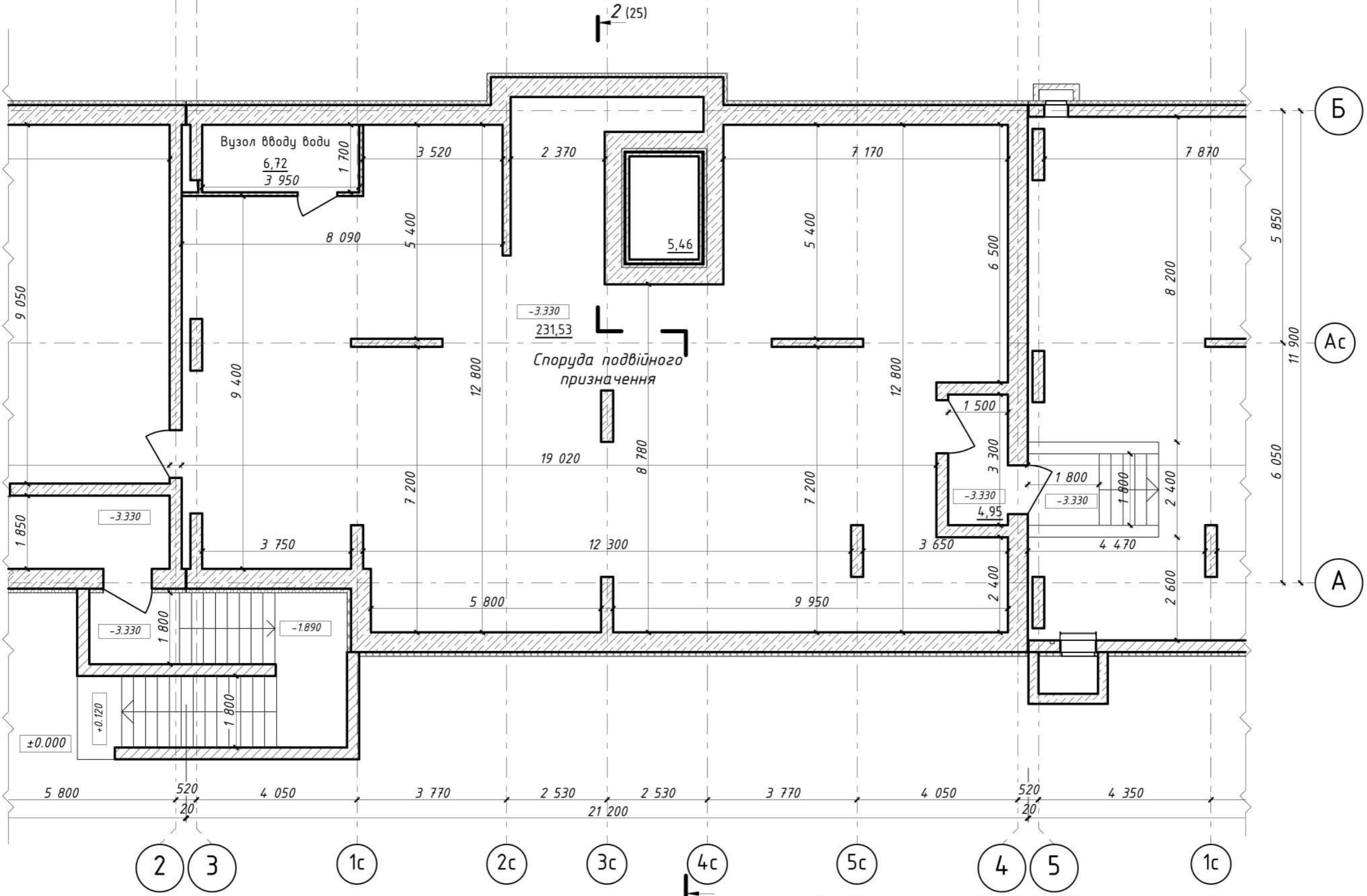

1. Зовнішні стіни техпідпілля утеплити екструдованим пінополістиролом товщиною 100 мм.
2. Отвори в міжсекційних стінах, а також отвори в плитах перекриття техпідпілля після прокладки інженерних мереж ЕОМ та ВК ретельно задути протипожежною піною з межею вогнестійкості не менше ЕІ 45.

Блок-Схема Секцій

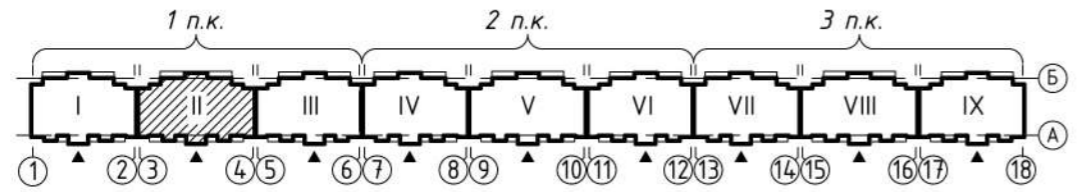

						23-01-1-AP					
						Нове будівництво багатоквартирного житлового будинку з вбудованими приміщеннями громадського призначення по вул. Юрія Тимошенка ("Тарাপуцьки"), 1-А в м. Полтаві					
Зм.	Кільк.	Арк.	№док.	Підпис	Дата	Житловий будинок (1 п.к.)			Стадія	Аркуш	Аркушів
Розробив	Веляник О.				2024				П	14	
Перевір.	Харченко С.					Блок-секція II План поверху на позн. -3.330			ТОВ "АВС-КОНТАКТ"		
Нач.групи	Харченко Д.										
ГАП	Харченко Д.										
Н.контр.	Харченко Д.										

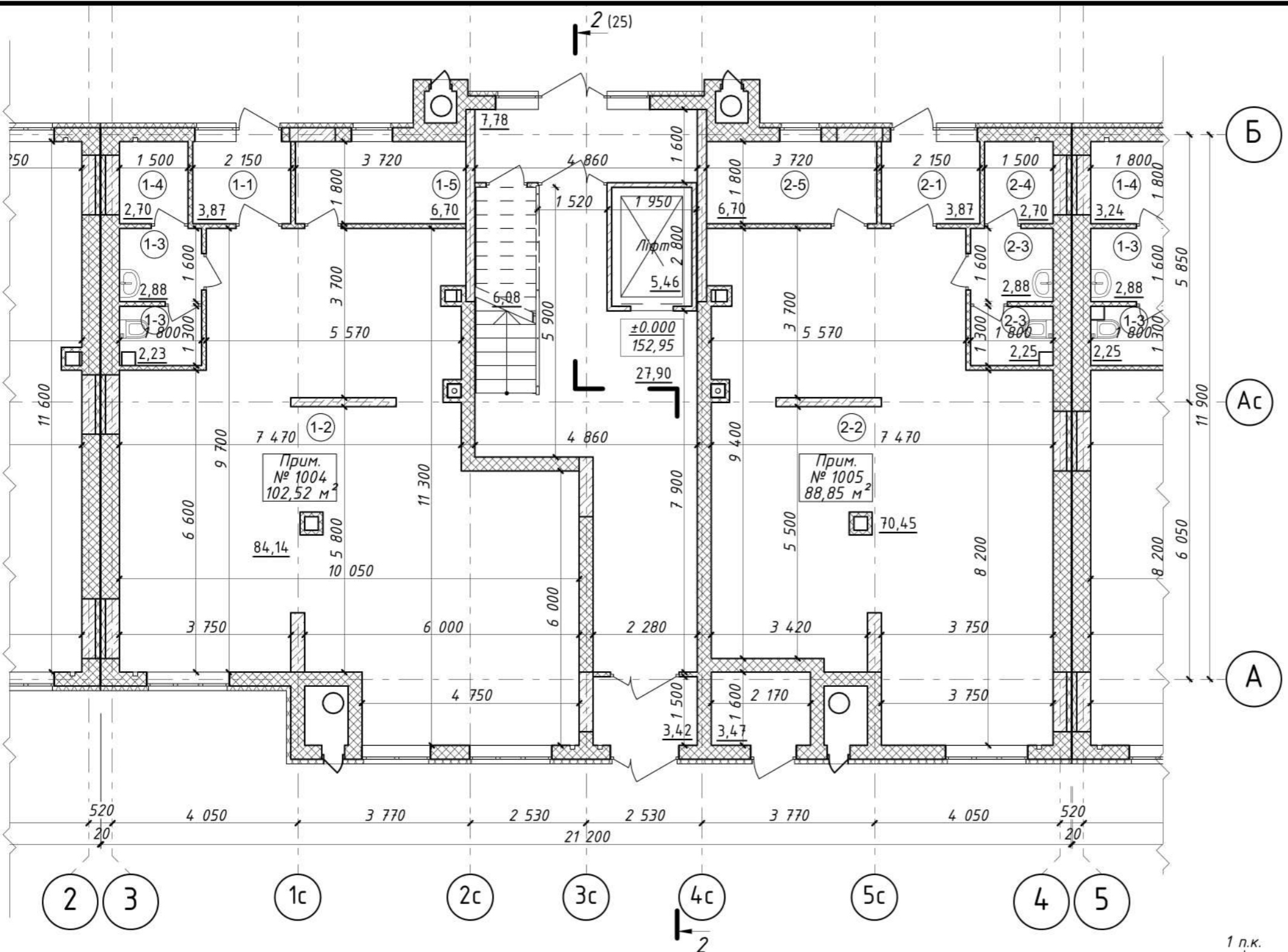

Експлікація вбудованих приміщень		
№ приміщення	Найменування	Площа
Вбудоване приміщення №1004 (офіс)		
1-1	тамбур	3,87
1-2	офіс	84,14
1-3	с/в	5,11
1-4	комора	2,70
1-5	теплогенераторна	6,70
		102,52 м ²
Вбудоване приміщення №1005 (офіс)		
2-1	тамбур	3,87
2-2	офіс	70,45
2-3	с/в	5,13
2-4	комора	2,70
2-5	теплогенераторна	6,70
		88,85 м ²
Всього:		191,37 м ²

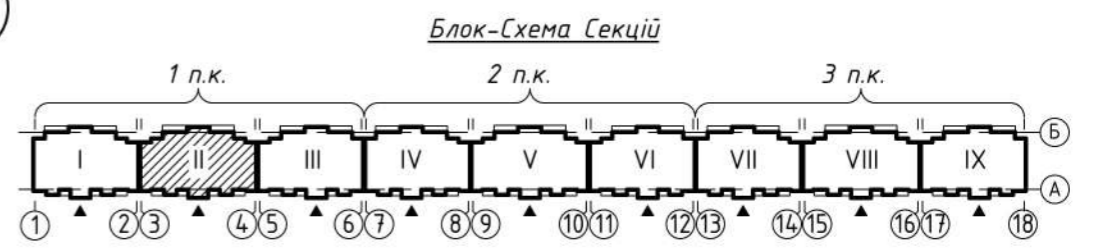

За відносну позначку ±0.000 прийнято рівень чистої підлоги сходової площадки (див. план), що відповідає абсолютній позначці 152,95.

-Зовнішні стіни загальною товщиною 400 мм запроєктовані двошарові з газобетону товщиною 300 мм, марка за середньою густиною D400, клас за міцністю на стиск B2,5 на клейовій суміші марки M50 та додатковою теплоізоляцією з мінераловатних плит товщиною 100 мм.

-Конструкція деформаційних швів в шарі зовнішнього утеплювача не передбачає проникнення холодного повітря в проміжок між стінами з газоблоку. Додаткового утеплення шви не потребують.

-Внутрішні стіни - з газобетонних блоків δ=0,25 м, марка за середньою густиною D400, та δ= 0,3 м середня густина D500 (міжквартирні стіни), клас за міцністю B2,5 на клейовій суміші марки M50

-Перегородки - з газобетонних блоків δ= 0,1 м, марка за середньою густиною D400, клас за міцністю B2,5 на клейовій суміші марки M50.

-Внутрішнє оздоблення: шпаклювання стін та стелі квартир; шпаклювання та фарбування стін та стелі в технічних приміщеннях та приміщеннях загального користування, влаштування підготовки підлоги під покриття в квартирах, оздоблення підлоги керамічною плиткою в технічних приміщеннях та приміщеннях загального користування.

-Зовнішнє оздоблення: цоколь та ганки входів - декоративна мозаїчна аркілова штукатурка, стіни будинків - утеплення базальтовою ватою товщиною 100мм із подальшим фарбування фасадною фарбою за технологією CAPAROL по декоративній штукатурці «баранець» кольорами відповідно до паспорту зовнішнього оздоблення.

-Світлопрозорі конструкції (вікна, балконні двері) виконані з ПВХ-профілів із заповненням двокамерними склопакетами з енергозберігаючим покриттям 4i-14ag-4-14ag-4i. Приведений опір теплопередачі світлопрозорих конструкцій становить не менше 0,9 м²·К/Вт згідно з технічними паспортами виробів.

-Вхідні двері до сходової клітини обладнані пристроями для самозачинення та ущільненнями в притулах.

						23-01-1-AP			
						Нове будівництво багатоквартирного житлового будинку з вбудованими приміщеннями громадського призначення по вул. Юрія Тимошенка ("Тарাপульки"), 1-А в м. Полтаві			
Зм.	Кільк.	Арк.	№док.	Підпис	Дата	Житловий будинок (1 п.к.)	Стадія	Аркуш	Аркушів
Розробив	Веляник О.				2024		П	15	
Перевір.	Харченко С.					Блок-секція II План поверху на позн. ±0.000	ТОВ "АВС-КОНТАКТ"		
Нач.групи	Харченко Д.								
ГАП	Харченко Д.								
Н.контр.	Харченко Д.								

Погоджено

Погоджено

Зам. інв. №

Підп. і дата

Інв. № оригин.

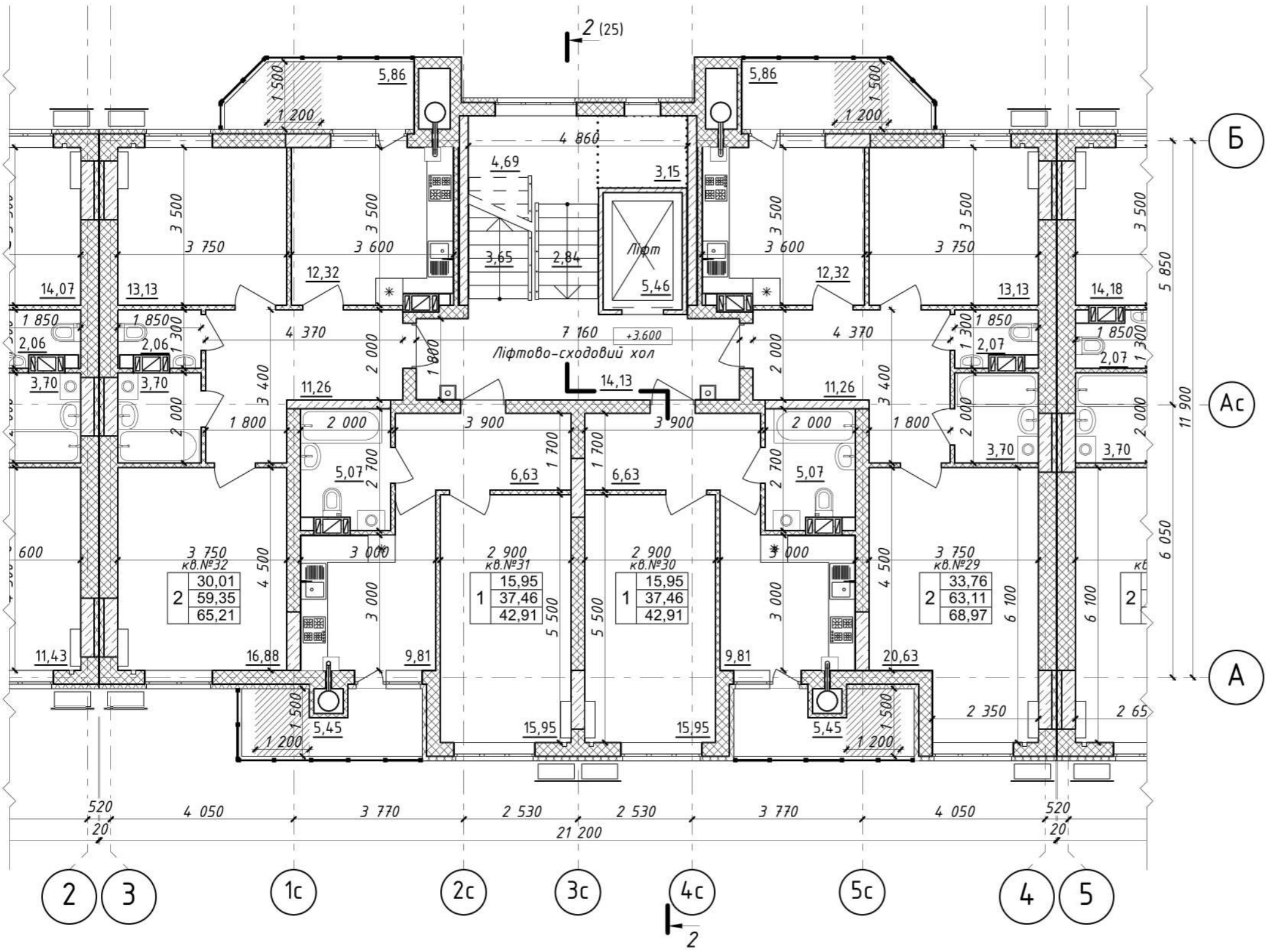

Примітки див. План поверху на позн. ±0.000

Блок-Схема Секцій

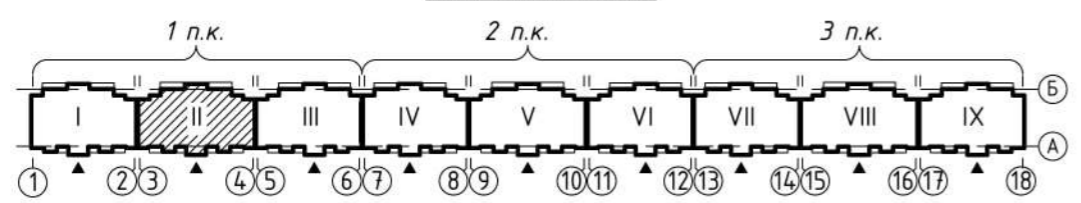

						23-01-1-AP					
						Нове будівництво багатоквартирного житлового будинку з вбудованими приміщеннями громадського призначення по вул. Юрія Тимошенка ("Тарапуньки"), 1-А в м. Полтаві					
Зм.	Кільк.	Арк.	№док.	Підпис	Дата	Житловий будинок (1 п.к.)		Стадія	Аркуш	Аркушів	
Розробив	Веляник О.				2024			П	16		
Перевір.	Харченко С.					Блок-секція II План поверху на позн. +3.600		ТОВ "АВС-КОНТАКТ"			
Нач.групи	Харченко Д.										
ГАП	Харченко Д.										
Н.контр.	Харченко Д.										

Погоджено

Погоджено

Зам. інв. №

Підп. і дата

Інв. № оригин.

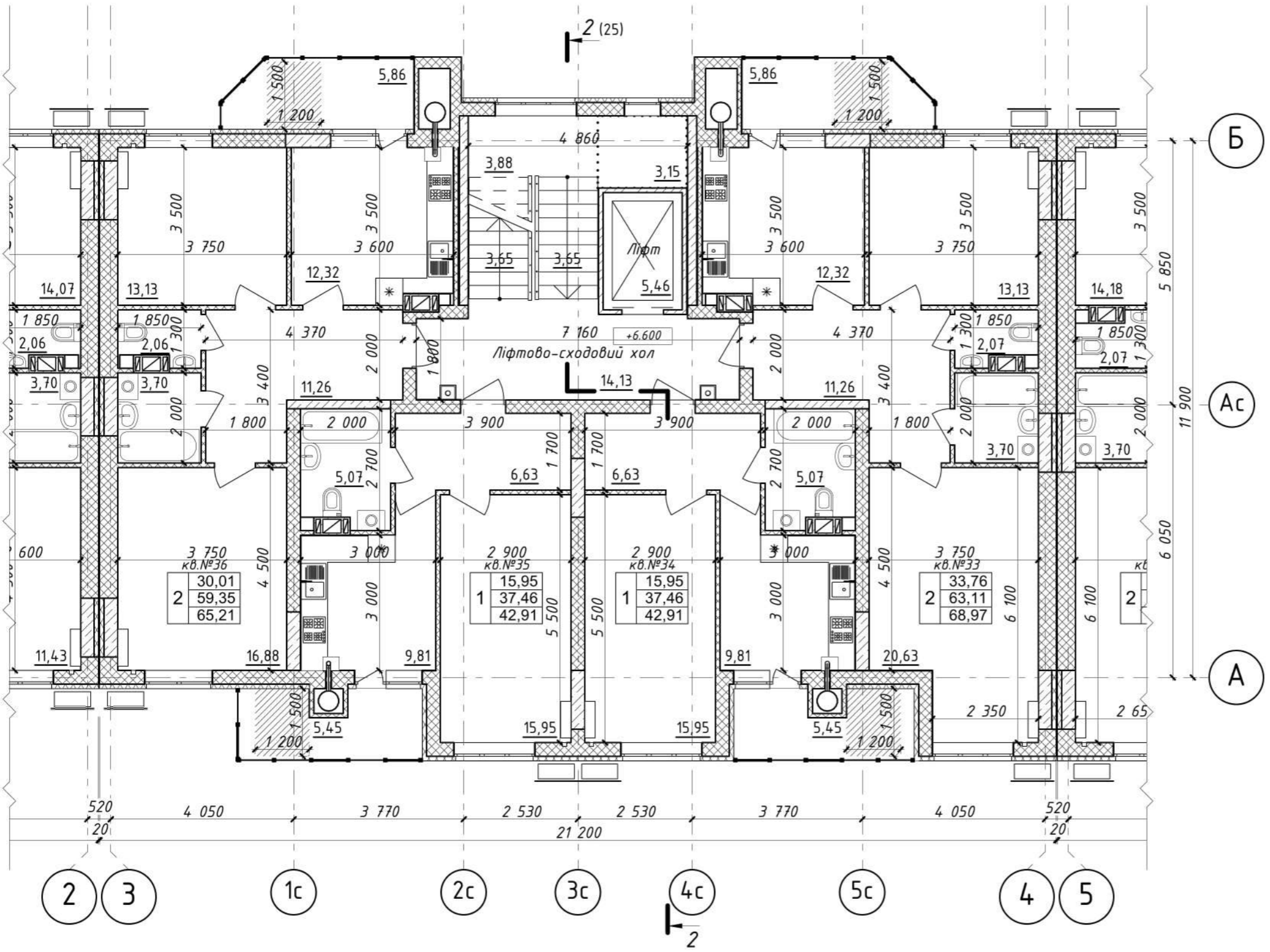

Пог. 2
 Пог. 1
 Пог. 0
 Пог. -1
 Пог. -2
 Пог. -3
 Пог. -4
 Пог. -5
 Пог. -6
 Пог. -7
 Пог. -8
 Пог. -9
 Пог. -10
 Пог. -11
 Пог. -12
 Пог. -13
 Пог. -14
 Пог. -15
 Пог. -16
 Пог. -17
 Пог. -18
 Пог. -19
 Пог. -20
 Пог. -21
 Пог. -22
 Пог. -23
 Пог. -24
 Пог. -25
 Пог. -26
 Пог. -27
 Пог. -28
 Пог. -29
 Пог. -30
 Пог. -31
 Пог. -32
 Пог. -33
 Пог. -34
 Пог. -35
 Пог. -36
 Пог. -37
 Пог. -38
 Пог. -39
 Пог. -40
 Пог. -41
 Пог. -42
 Пог. -43
 Пог. -44
 Пог. -45
 Пог. -46
 Пог. -47
 Пог. -48
 Пог. -49
 Пог. -50
 Пог. -51
 Пог. -52
 Пог. -53
 Пог. -54
 Пог. -55
 Пог. -56
 Пог. -57
 Пог. -58
 Пог. -59
 Пог. -60
 Пог. -61
 Пог. -62
 Пог. -63
 Пог. -64
 Пог. -65
 Пог. -66
 Пог. -67
 Пог. -68
 Пог. -69
 Пог. -70
 Пог. -71
 Пог. -72
 Пог. -73
 Пог. -74
 Пог. -75
 Пог. -76
 Пог. -77
 Пог. -78
 Пог. -79
 Пог. -80
 Пог. -81
 Пог. -82
 Пог. -83
 Пог. -84
 Пог. -85
 Пог. -86
 Пог. -87
 Пог. -88
 Пог. -89
 Пог. -90
 Пог. -91
 Пог. -92
 Пог. -93
 Пог. -94
 Пог. -95
 Пог. -96
 Пог. -97
 Пог. -98
 Пог. -99
 Пог. -100

Примітки див. План поверху на позн. ±0.000

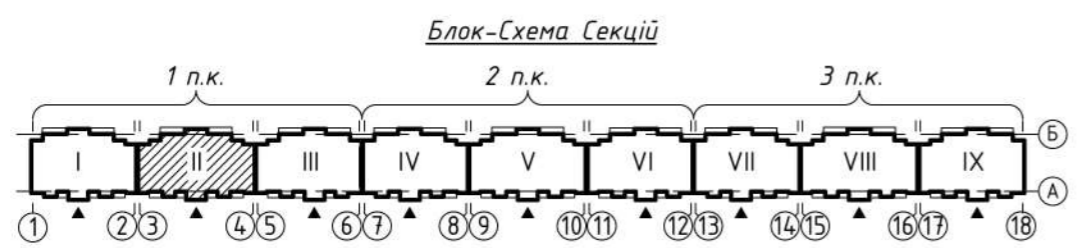

						23-01-1-AP					
						Нове будівництво багатоквартирного житлового будинку з вбудованими приміщеннями громадського призначення по вул. Юрія Тимошенка ("Тарапуньки"), 1-А в м. Полтаві					
Зм.	Кільк.	Арк.	№док.	Підпис	Дата	Житловий будинок (1 п.к.)		Стадія	Аркуш	Аркушів	
Розробив	Веляник О.				2024			П	17		
Перевір.	Харченко С.					Блок-секція II План поверху на позн. +6.600		ТОВ "АВС-КОНТАКТ"			
Нач.групи	Харченко Д.										
ГАП	Харченко Д.										
Н.контр.	Харченко Д.										

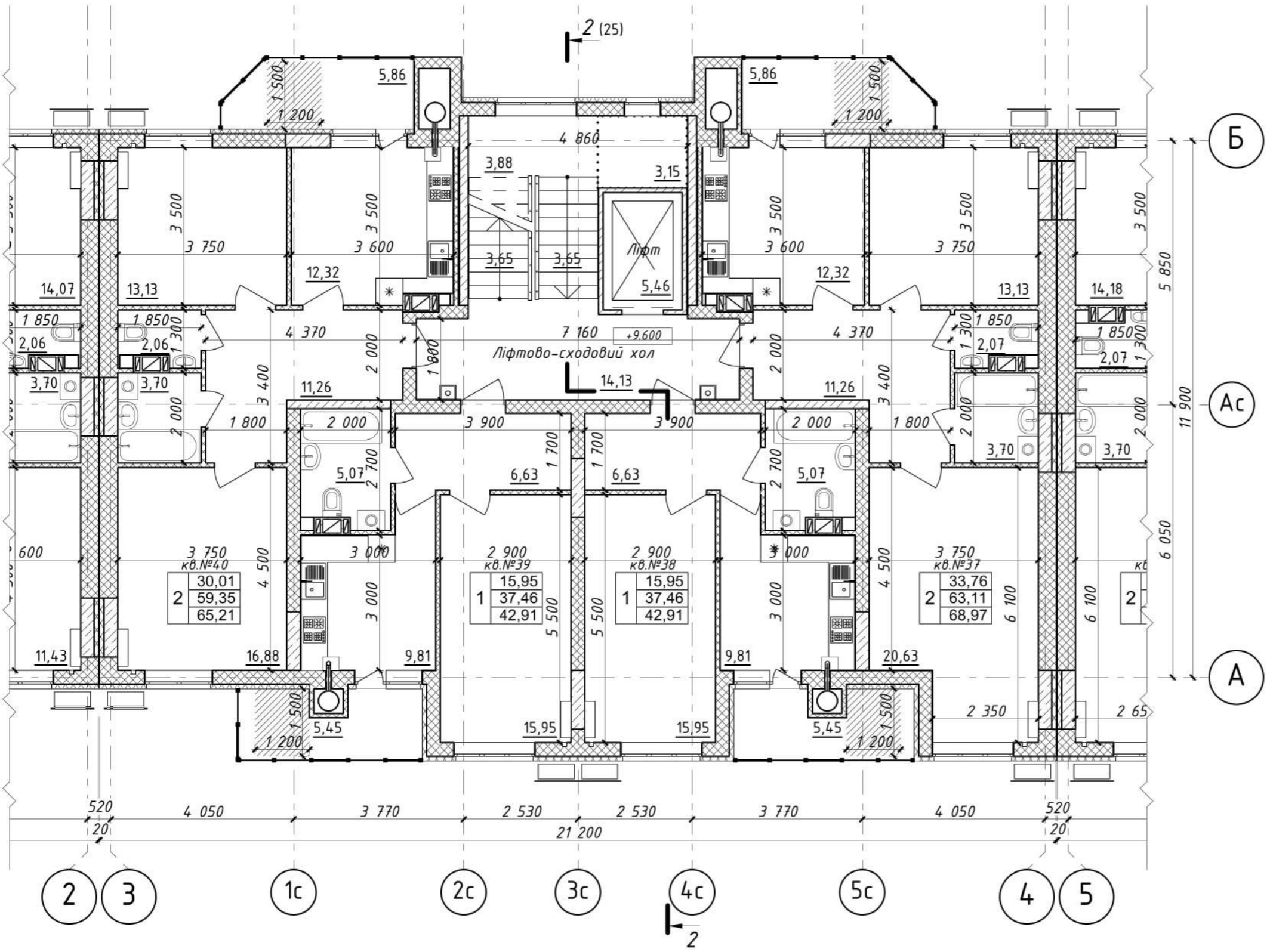

Примітки див. План поверху на позн. ±0.000

Блок-Схема Секцій

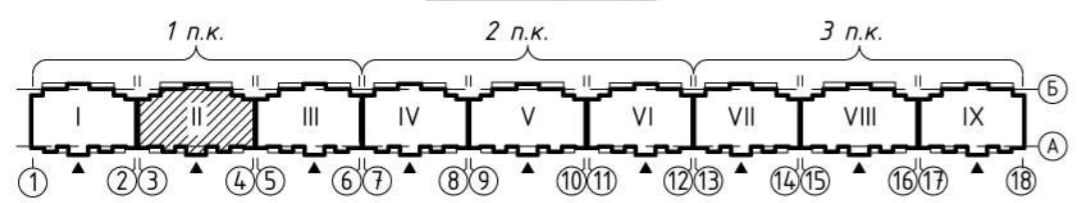

						23-01-1-AP					
						Нове будівництво багатоквартирного житлового будинку з вбудованими приміщеннями громадського призначення по вул. Юрія Тимошенка ("Тарапуньки"), 1-А в м. Полтаві					
Зм.	Кільк.	Арк.	№док.	Підпис	Дата	Житловий будинок (1 п.к.)	Стадія	Аркуш	Аркушів		
Розробив	Веляник О.				2024		П	18			
Перевір.	Харченко С.					Блок-секція II План поверху на позн. +9.600	ТОВ "АВС-КОНТАКТ"				
Нач.групи	Харченко Д.										
ГАП	Харченко Д.										
Н.контр.	Харченко Д.										

Погоджено

Погоджено

Зам. інв. №

Підп. і дата

Інв. № оригин.

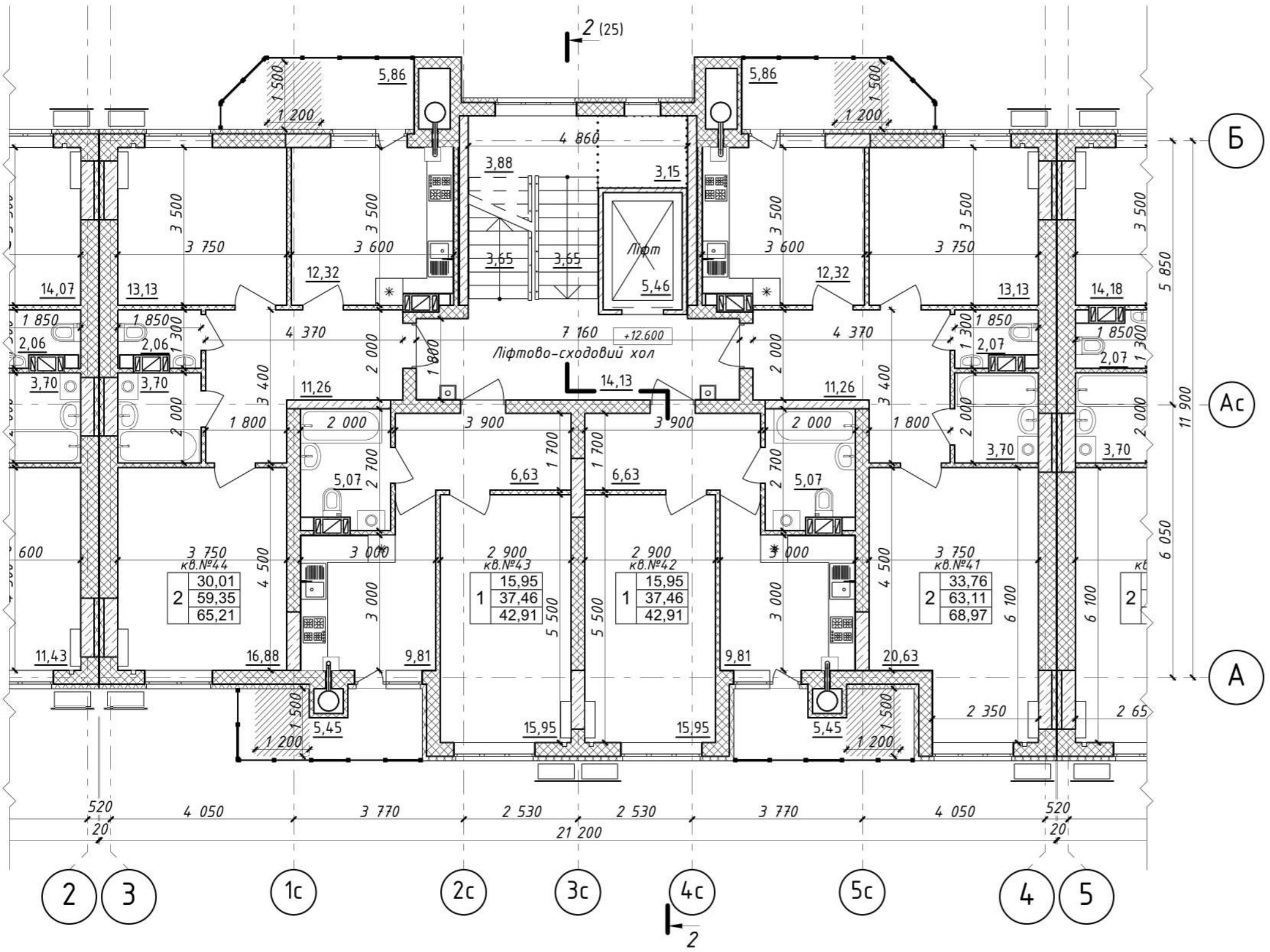

Примітки див. План поверху на позн. ±0.000

Блок-Схема Секції

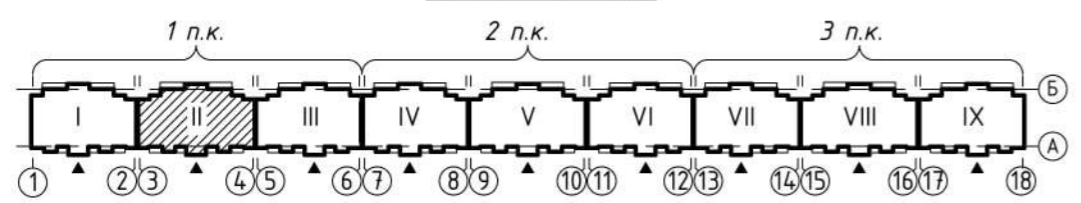

						23-01-1-AP					
						Нове будівництво багатоквартирного житлового будинку з вбудованими приміщеннями громадського призначення по вул. Юрія Тимошенка ("Тарапуньки"), 1-А в м. Полтаві					
Зм.	Кільк.	Арк.	№док.	Підпис	Дата	Житловий будинок (1 п.к.)		Стадія	Аркуш	Аркушів	
Розробив		Веляник О.			2024			П	19		
Перевір.		Харченко С.									
Нач.групи		Харченко Д.									
ГАП		Харченко Д.				Блок-секція II План поверху на позн. +12.600		ТОВ "АВС-КОНТАКТ"			
Н.контр.		Харченко Д.									

Погоджено

Погоджено

Зам. інв. №

Підп. і дата

Інв. № оригин.

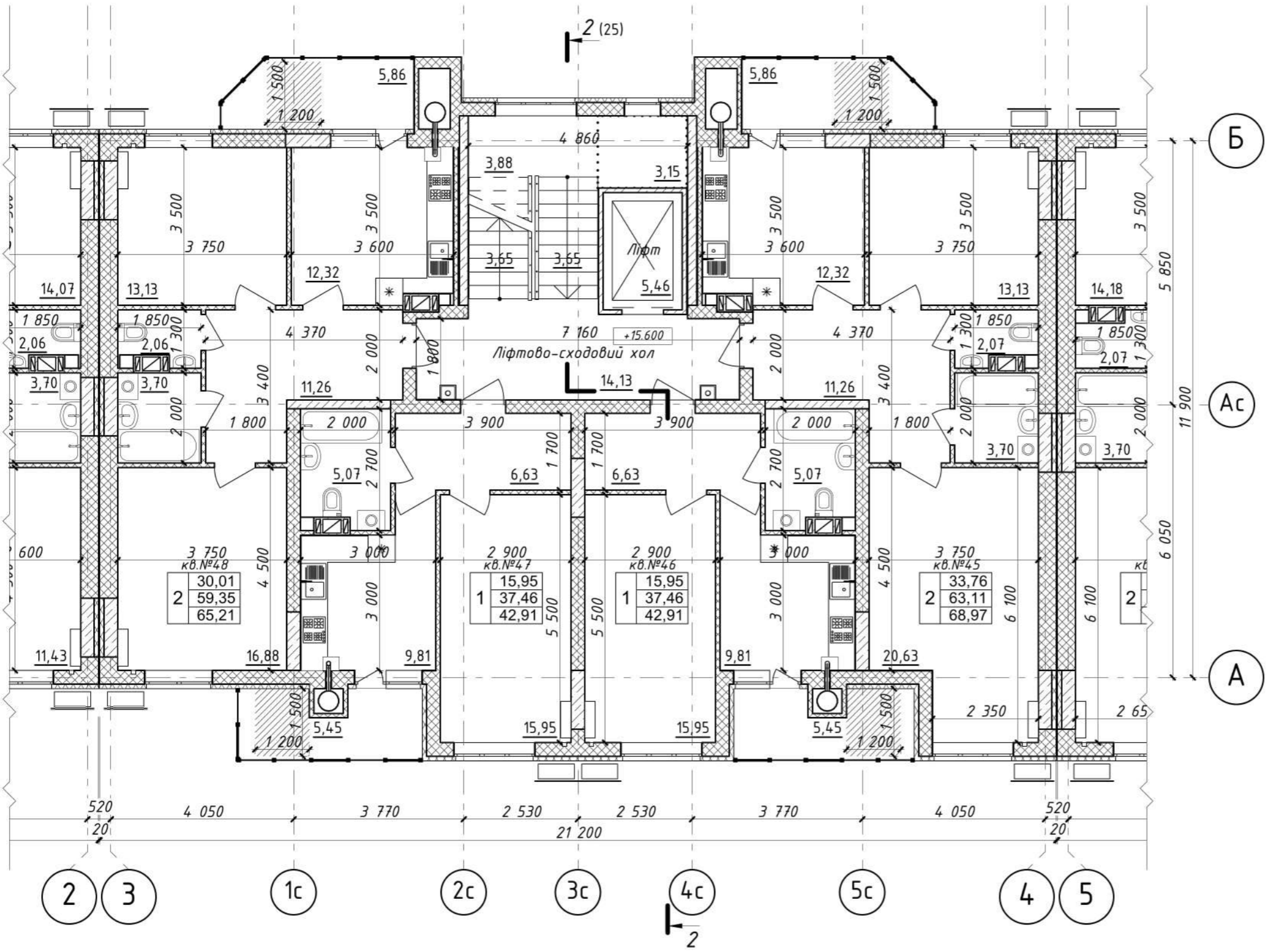

Примітки див. План поверху на позн. ±0.000

Блок-Схема Секції

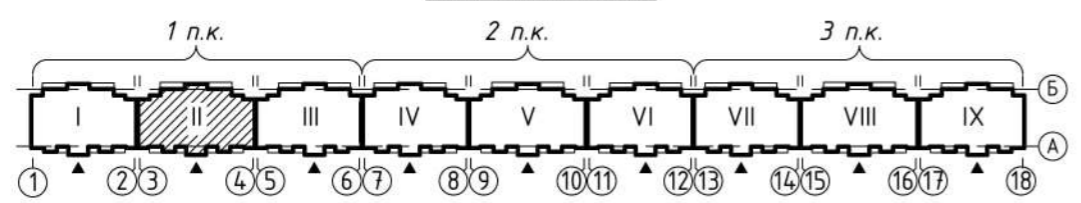

						23-01-1-AP			
						Нове будівництво багатоквартирного житлового будинку з вбудованими приміщеннями громадського призначення по вул. Юрія Тимошенка ("Тарапуньки"), 1-А в м. Полтаві			
Зм.	Кільк.	Арк.	№док.	Підпис	Дата	Житловий будинок (1 п.к.)	Стадія	Аркуш	Аркушів
Розробив	Веляник О.				2024		П	20	
Перевір.	Харченко С.					Блок-секція II План поверху на позн. +15.600	ТОВ "АВС-КОНТАКТ"		
Нач.групи	Харченко Д.								
ГАП	Харченко Д.								
Н.контр.	Харченко Д.								

Погоджено

Погоджено

Зам. інв. №

Підп. і дата

Інв. № оригин.

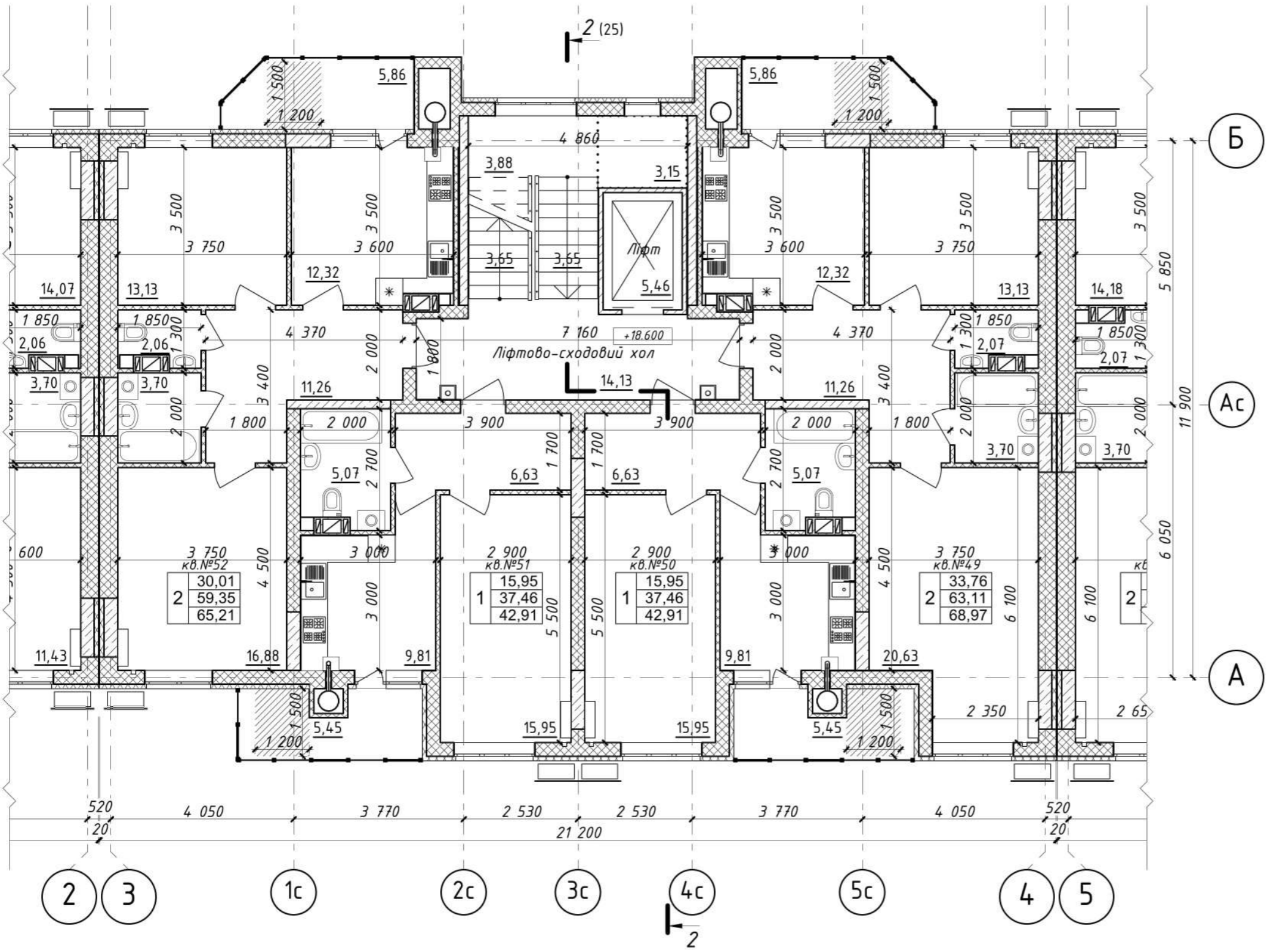

Примітки див. План поверху на позн. ±0.000

Блок-Схема Секцій

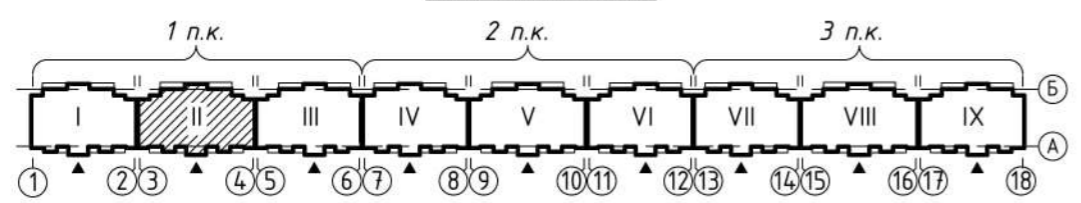

						23-01-1-AP					
						Нове будівництво багатоквартирного житлового будинку з вбудованими приміщеннями громадського призначення по вул. Юрія Тимошенка ("Тарапуньки"), 1-А в м. Полтаві					
Зм.	Кільк.	Арк.	№док.	Підпис	Дата	Житловий будинок (1 п.к.)		Стадія	Аркуш	Аркушів	
Розробив		Веляник О.			2024			П	21		
Перевір.		Харченко С.									
Нач.групи		Харченко Д.									
ГАП		Харченко Д.				Блок-секція II План поверху на позн. +18.600		ТОВ "АВС-КОНТАКТ"			
Н.контр.		Харченко Д.									

Погоджено

Погоджено

Зам. інв. №

Підп. і дата

Інв. № оригин.

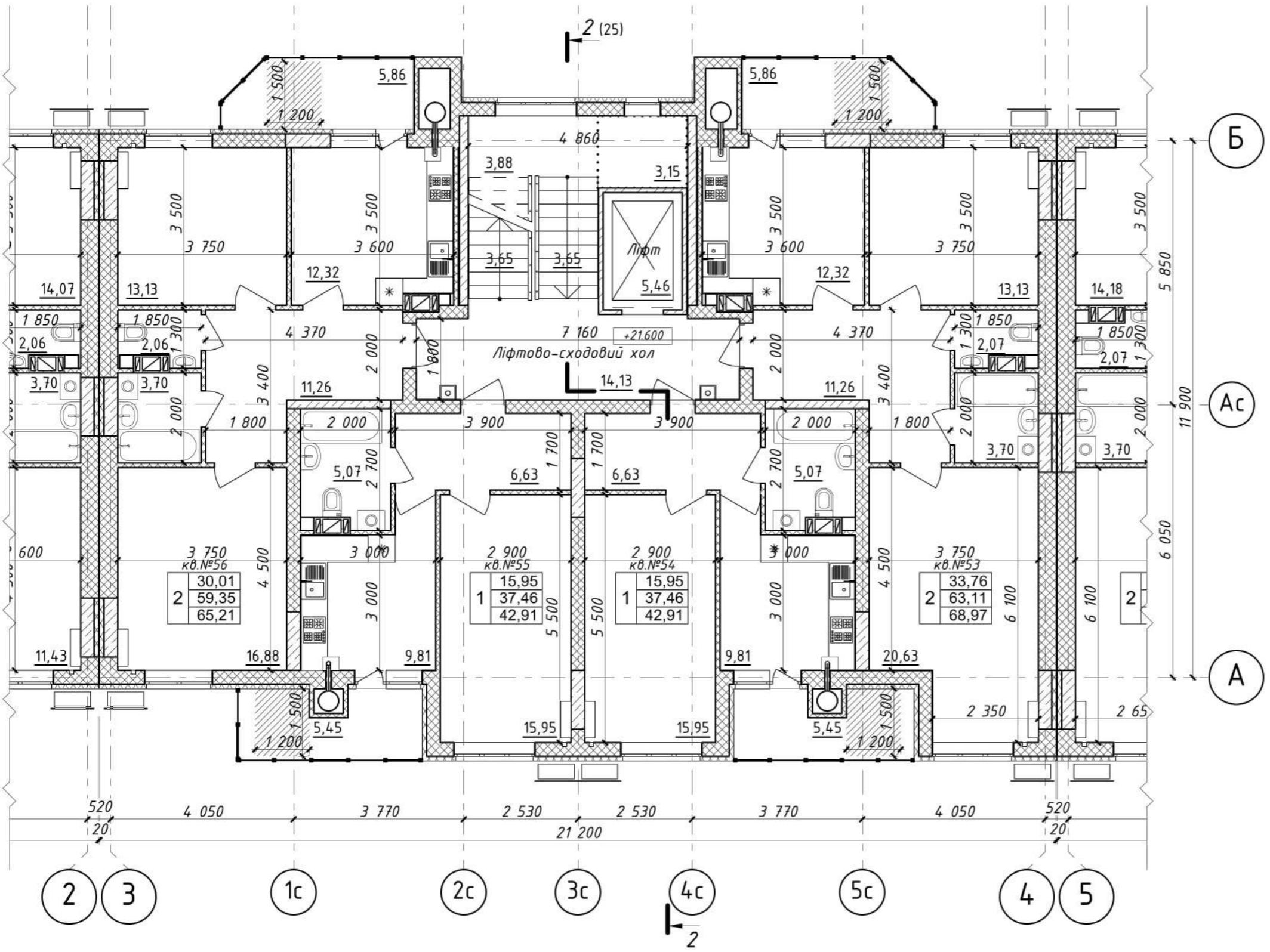

Примітки див. План поверху на позн. ±0.000

Блок-Схема Секцій

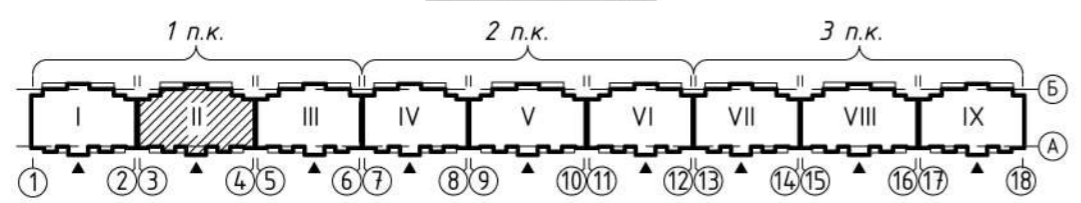

						23-01-1-AP					
						Нове будівництво багатоквартирного житлового будинку з вбудованими приміщеннями громадського призначення по вул. Юрія Тимошенка ("Тарапуньки"), 1-А в м. Полтаві					
Зм.	Кільк.	Арк.	№док.	Підпис	Дата	Житловий будинок (1 п.к.)	Стадія	Аркуш	Аркушів		
Розробив	Веляник О.				2024		П	22			
Перевір.	Харченко С.					Блок-секція II План поверху на позн. +21.600	ТОВ "АВС-КОНТАКТ"				
Нач.групи	Харченко Д.										
ГАП	Харченко Д.										
Н.контр.	Харченко Д.										

Погоджено

Погоджено

Зам. інв. №

Підп. і дата

Інв. № оригин.

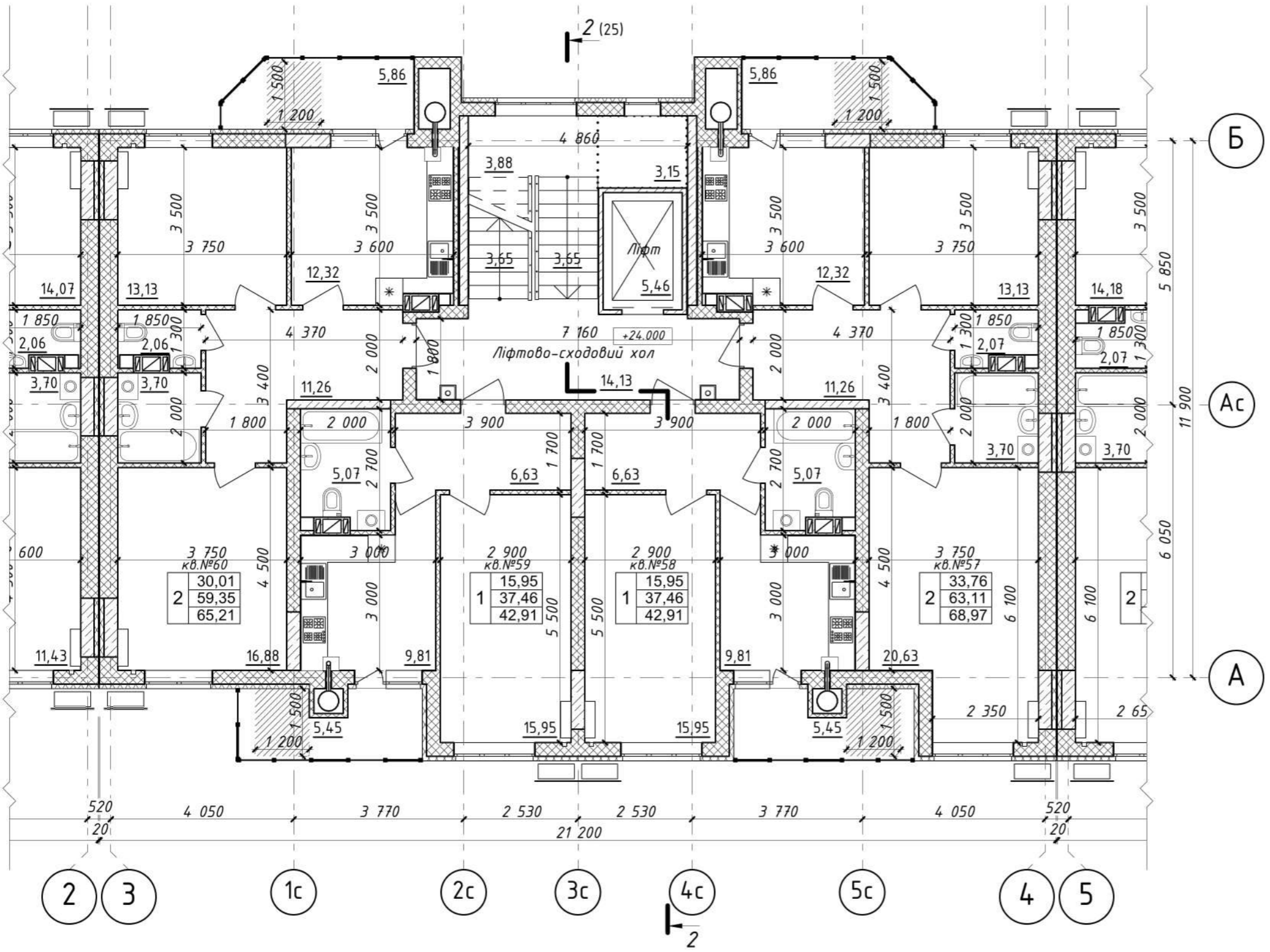

Примітки див. План поверху на позн. ±0.000

Блок-Схема Секцій

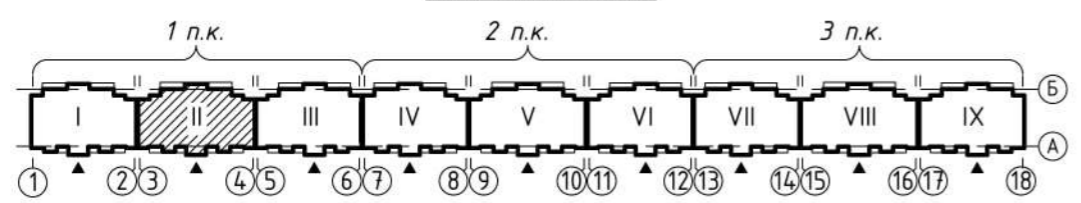

						23-01-1-AP					
						Нове будівництво багатоквартирного житлового будинку з вбудованими приміщеннями громадського призначення по вул. Юрія Тимошенка ("Тарапуньки"), 1-А в м. Полтаві					
Зм.	Кільк.	Арк.	№док.	Підпис	Дата	Житловий будинок (1 п.к.)		Стадія	Аркуш	Аркушів	
Розробив		Веляник О.			2024	Житловий будинок (1 п.к.)		П	23		
Перевір.		Харченко С.				Блок-секція II План поверху на позн. +24.600		ТОВ "АВС-КОНТАКТ"			
Нач.групи		Харченко Д.									
ГАП		Харченко Д.									
Н.контр.		Харченко Д.									

Погоджено

Погоджено

Зам. інв. №

Підп. і дата

Інв. № оригин.

Погоджено

Погоджено

Зам. інв. №

Підп. і дата

Інв. № оригін.

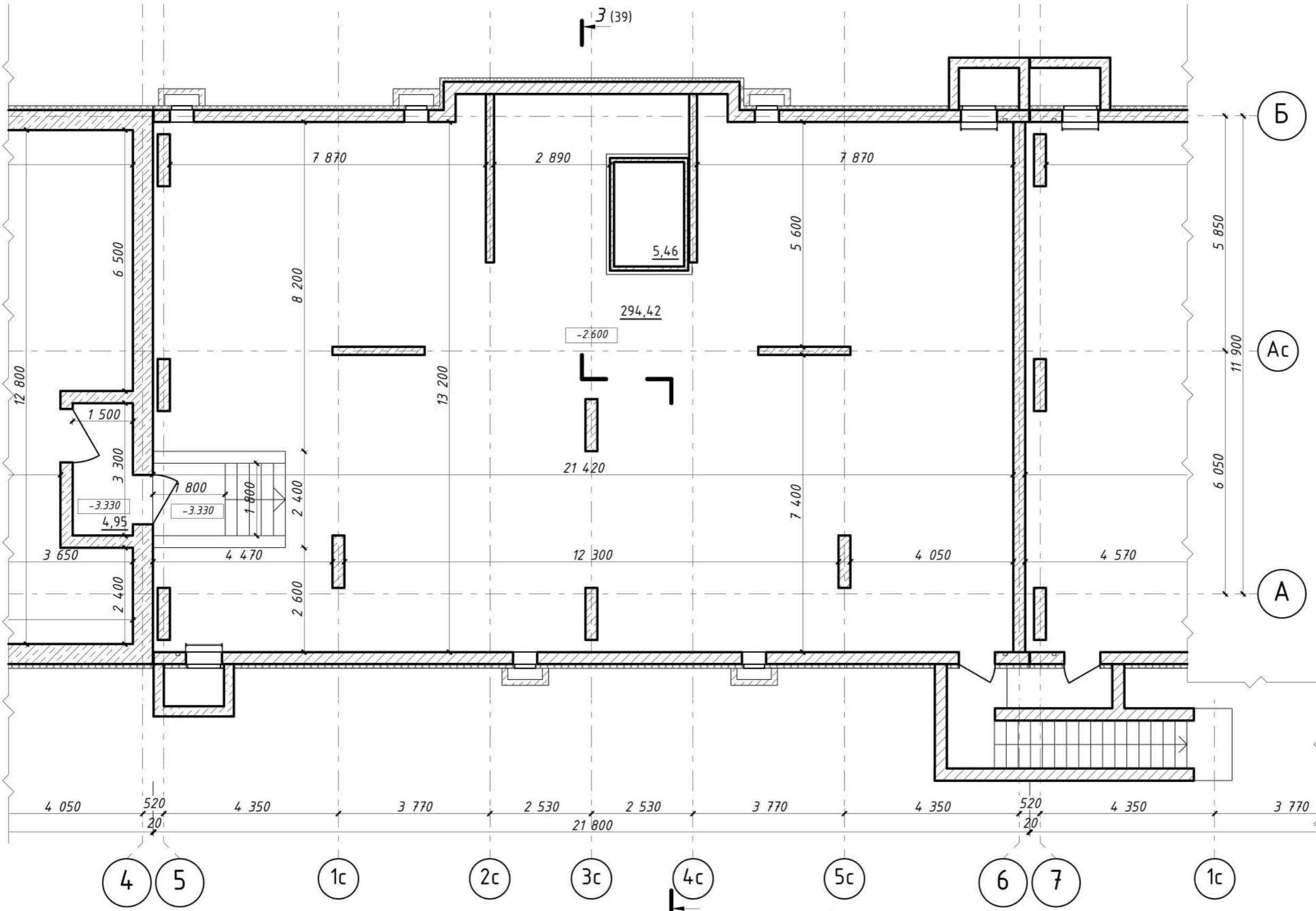

1. Зовнішні стіни техпідпілля утеплити екструдованим пінополістиролом товщиною 100 мм.
2. Отвори в міжсекційних стінах, а також отвори в плитах перекриття техпідпілля після прокладки інженерних мереж ЕОМ та ВК ретельно задути протипожежною піною з межею вогнестійкості не менше ЕІ 45.

Блок-Схема Секції

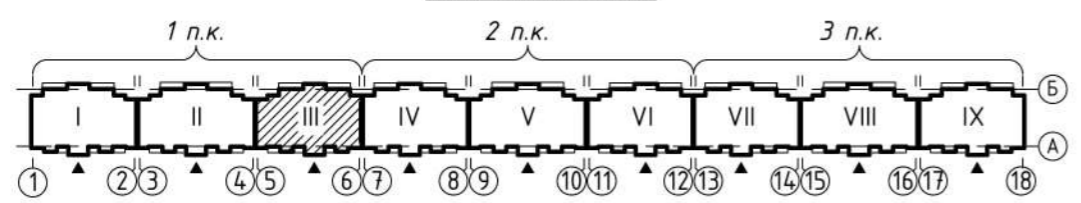

						23-01-1-AP			
						Нове будівництво багатоквартирного житлового будинку з вбудованими приміщеннями громадського призначення по вул. Юрія Тимошенка ("Тарапуньки"), 1-А в м. Полтаві			
Зм.	Кільк.	Арк.	№док.	Підпис	Дата	Житловий будинок (1 п.к.)	Стадія	Аркуш	Аркушів
Розробив		Веляник О.			2024		П	27	
Перевір.		Харченко С.				Блок-секція III План поверху на позн. -2.600	ТОВ "АВС-КОНТАКТ"		
Нач.групи		Харченко Д.							
ГАП		Харченко Д.							
Н.контр.		Харченко Д.							

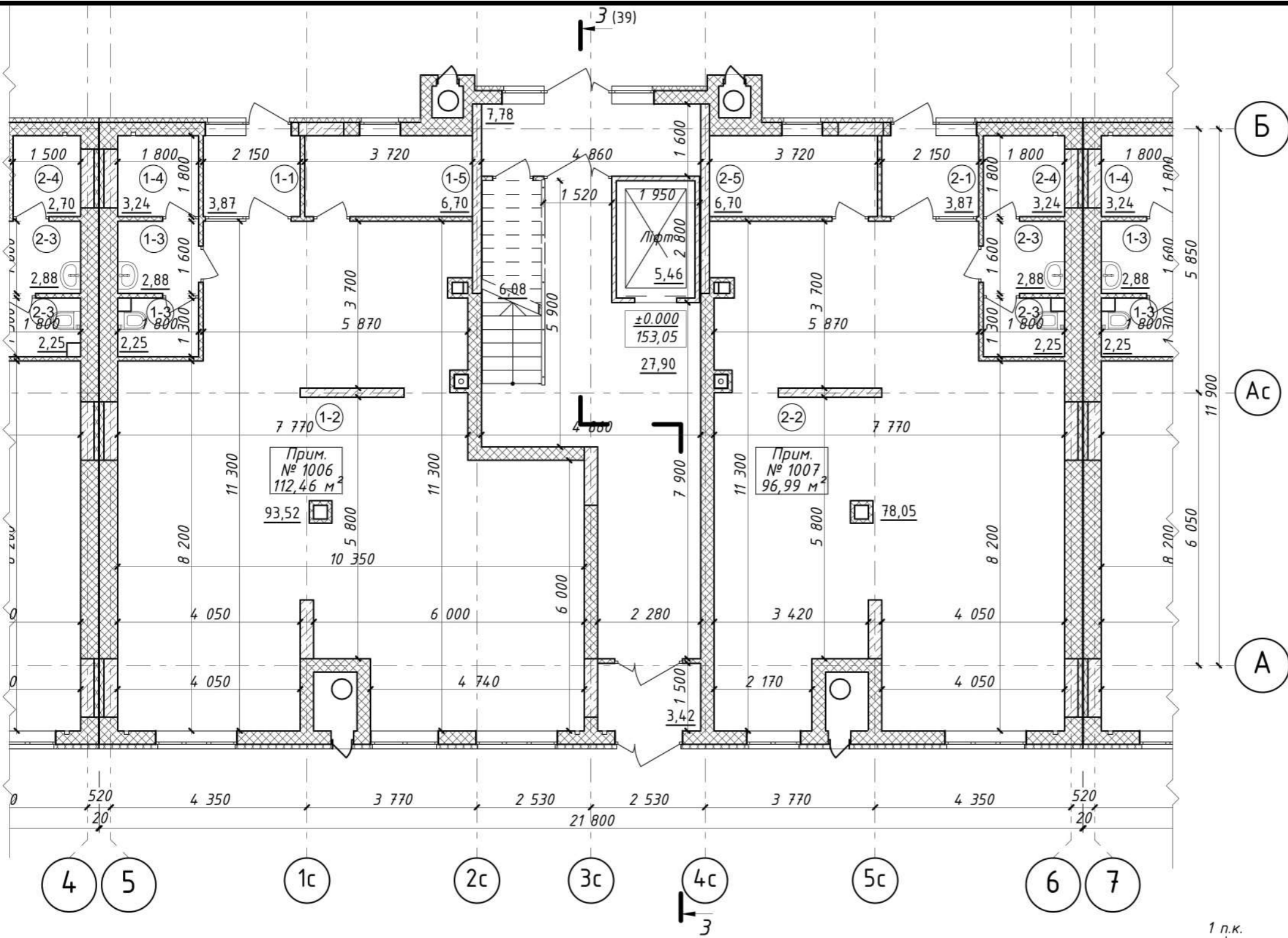

Експлікація вбудованих приміщень		
№ приміщення	Найменування	Площа
Вбудоване приміщення №1006 (офіс)		
1-1	тамбур	3,87
1-2	офіс	93,52
1-3	с/в	5,13
1-4	комора	3,24
1-5	теплогенераторна	6,70
		112,46 м ²
Вбудоване приміщення №1007 (офіс)		
2-1	тамбур	3,87
2-2	офіс	78,05
2-3	с/в	5,13
2-4	комора	3,24
2-5	теплогенераторна	6,70
		96,99 м ²
Всього:		209,45 м ²

Погоджено

Погоджено

Зам. інв. №

Підп. і дата

Інв. № оригін.

За відносну позначку ±0.000 прийнято рівень чистої підлоги сходової площадки (див. план), що відповідає абсолютній позначці 153,05.

-Зовнішні стіни загальною товщиною 400 мм запроєктовані двошарові з газобетону товщиною 300 мм, марка за середньою густиною D400, клас за міцністю на стиск B2,5 на клейовій суміші марки M50 та додатковою теплоізоляцією з мінераловатних плит товщиною 100 мм.

-Конструкція деформаційних швів в шарі зовнішнього утеплювача не передбачає проникнення холодного повітря в проміжок між стінами з газоблоку. Додаткового утеплення шви не потребують.

-Внутрішні стіни - з газобетонних блоків δ=0,25 м, марка за середньою густиною D400, та δ= 0,3 м середня густина D500 (міжквартирні стіни), клас за міцністю B2,5 на клейовій суміші марки M50

-Перегородки - з газобетонних блоків δ= 0,1 м, марка за середньою густиною D400, клас за міцністю B2,5 на клейовій суміші марки M50.

-Внутрішнє оздоблення: шпаклювання стін та стелі квартир; шпаклювання та фарбування стін та стелі в технічних приміщеннях та приміщеннях загального користування, влаштування підготовки підлоги під покриття в квартирах, оздоблення підлоги керамічною плиткою в технічних приміщеннях та приміщеннях загального користування.

-Зовнішнє оздоблення: цоколь та ганки входів - декоративна мозаїчна аркилова штукатурка, стіни будинків - утеплення базальтовою ватою товщиною 100мм із подальшим фарбування фасадною фарбою за технологією CAPAROL по декоративній штукатурці «баранець» кольорами відповідно до паспорту зовнішнього оздоблення.

-Світлопрозорі конструкції (вікна, балконні двері) виконані з ПВХ-профілів із заповненням двокамерними склопакетами з енергозберігаючим покриттям 4i-14ag-4-14ag-4i. Приведений опір теплопередачі світлопрозорих конструкцій становить не менше 0,9 м²·К/Вт згідно з технічними паспортами виробів.

-Вхідні двері до сходової клітини обладнані пристроями для самозачинення та ущільненнями в притулах.

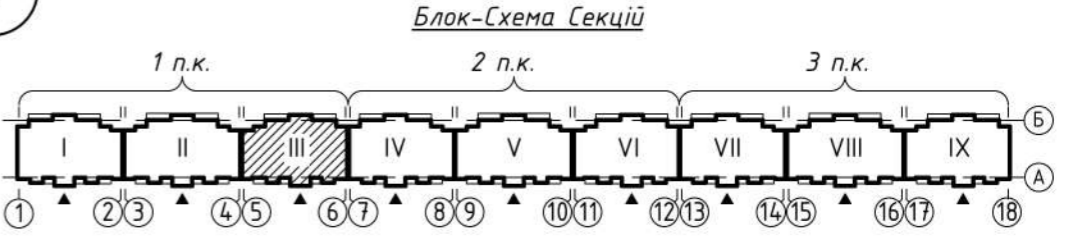

						23-01-1-AP			
						Нове будівництво багатоквартирного житлового будинку з вбудованими приміщеннями громадського призначення по вул. Юрія Тимошенка ("Тарাপуцькі"), 1-А в м. Полтаві			
Зм.	Кільк.	Арк.	№док.	Підпис	Дата	Житловий будинок (1 п.к.)	Стадія	Аркуш	Аркушів
Розробив	Веляник О.				2024		П	28	
Перевір.	Харченко С.					Блок-секція III План поверху на позн. ±0.000	ТОВ "АВС-КОНТАКТ"		
Нач.групи	Харченко Д.								
ГАП	Харченко Д.								
Н.контр.	Харченко Д.								

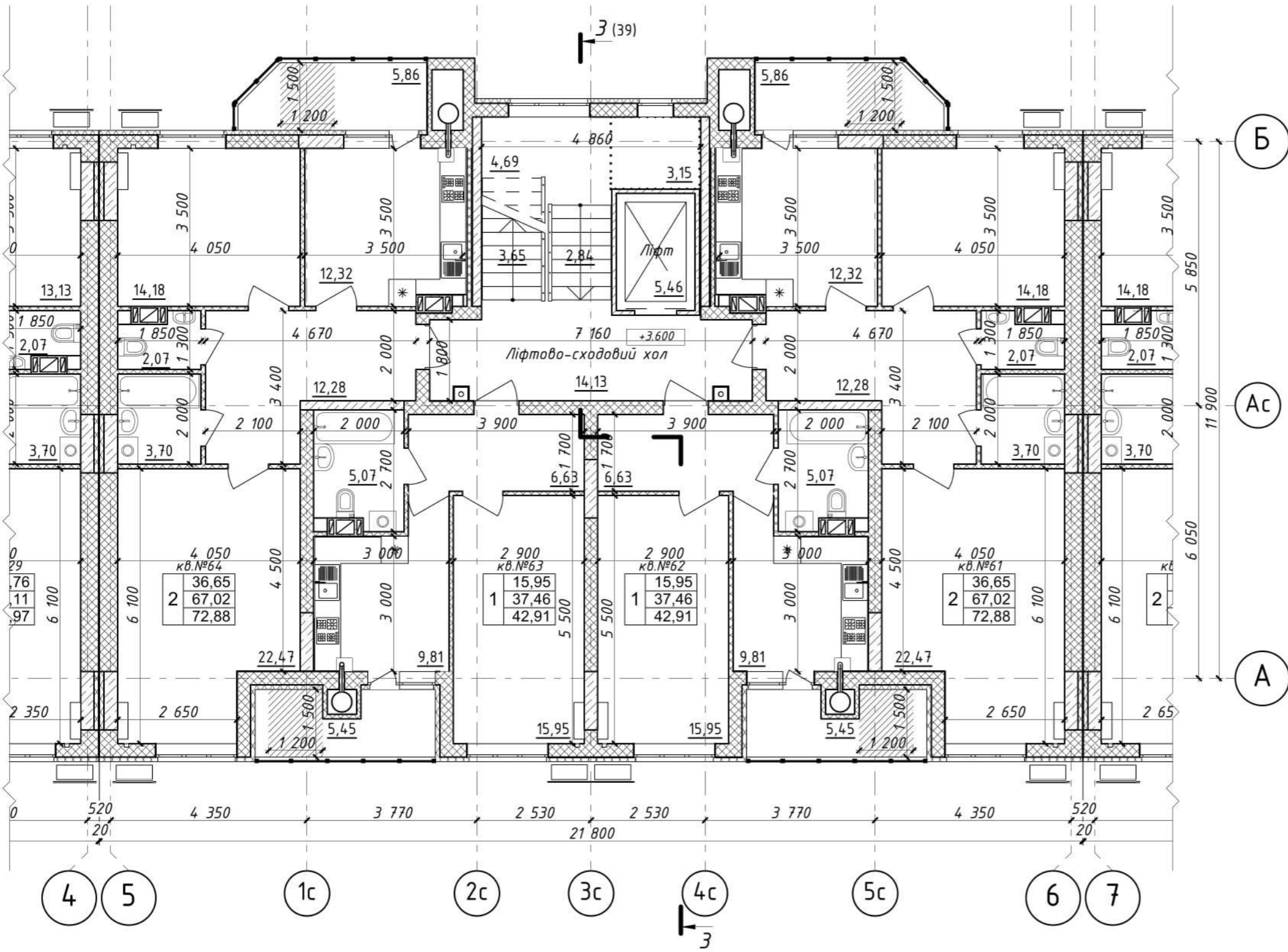

Примітки див. План поверху на позн. ±0.000

Блок-Схема Секцій

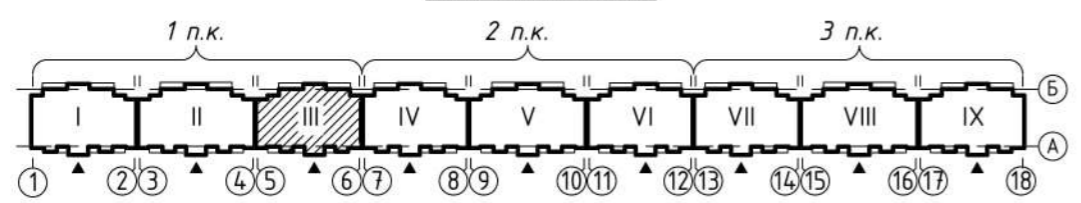

						23-01-1-AP			
						Нове будівництво багатоквартирного житлового будинку з вбудованими приміщеннями громадського призначення по вул. Юрія Тимошенка ("Тарапуньки"), 1-А в м. Полтаві			
Зм.	Кільк.	Арк.	№док.	Підпис	Дата	Житловий будинок (1 п.к.)	Стадія	Аркуш	Аркушів
Розробив	Веляник О.				2024		П	29	
Перевір.	Харченко С.					Блок-секція III План поверху на позн. +3.600	ТОВ "АВС-КОНТАКТ"		
Нач.групи	Харченко Д.								
ГАП	Харченко Д.								
Н.контр.	Харченко Д.								

Погоджено

Погоджено

Зам. інв. №

Підп. і дата

Інв. № оригин.

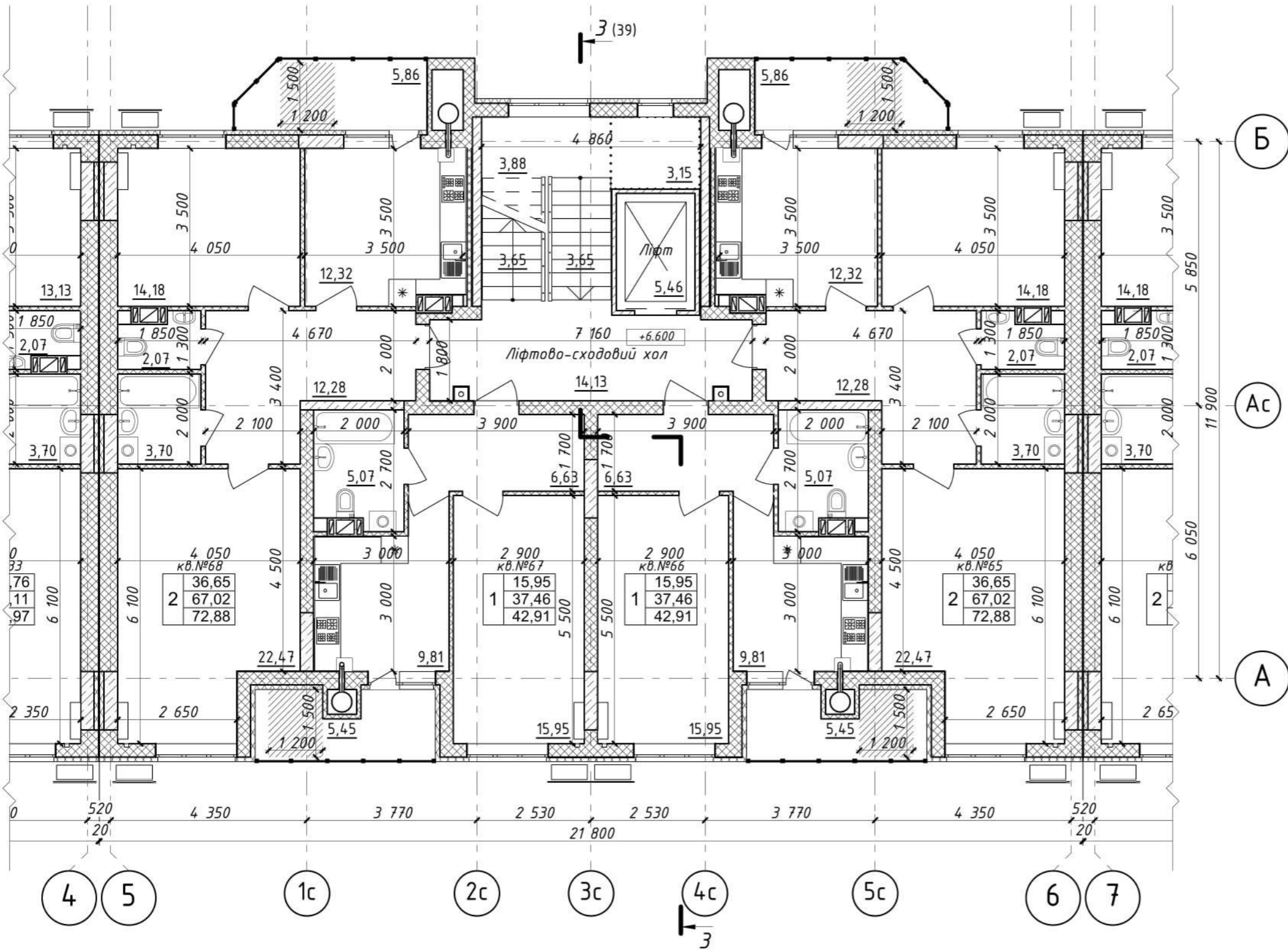

Примітки див. План поверху на позн. ±0.000

Блок-Схема Секцій

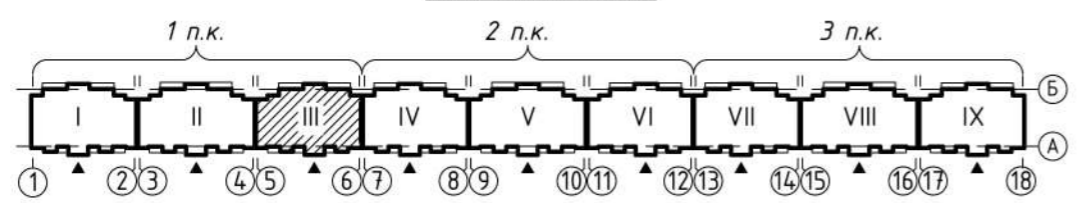

						23-01-1-AP					
						Нове будівництво багатоквартирного житлового будинку з вбудованими приміщеннями громадського призначення по вул. Юрія Тимошенка ("Тарапуньки"), 1-А в м. Полтаві					
Зм.	Кільк.	Арк.	№док.	Підпис	Дата	Житловий будинок (1 п.к.)		Стадія	Аркуш	Аркушів	
Розробив		Веляник О.			2024			П	30		
Перевір.		Харченко С.									
Нач.групи		Харченко Д.									
ГАП		Харченко Д.				Блок-секція III План поверху на позн. +6.600		ТОВ "АВС-КОНТАКТ"			
Н.контр.		Харченко Д.									

Погоджено

Погоджено

Зам. інв. №

Підп. і дата

Інв. № оригин.

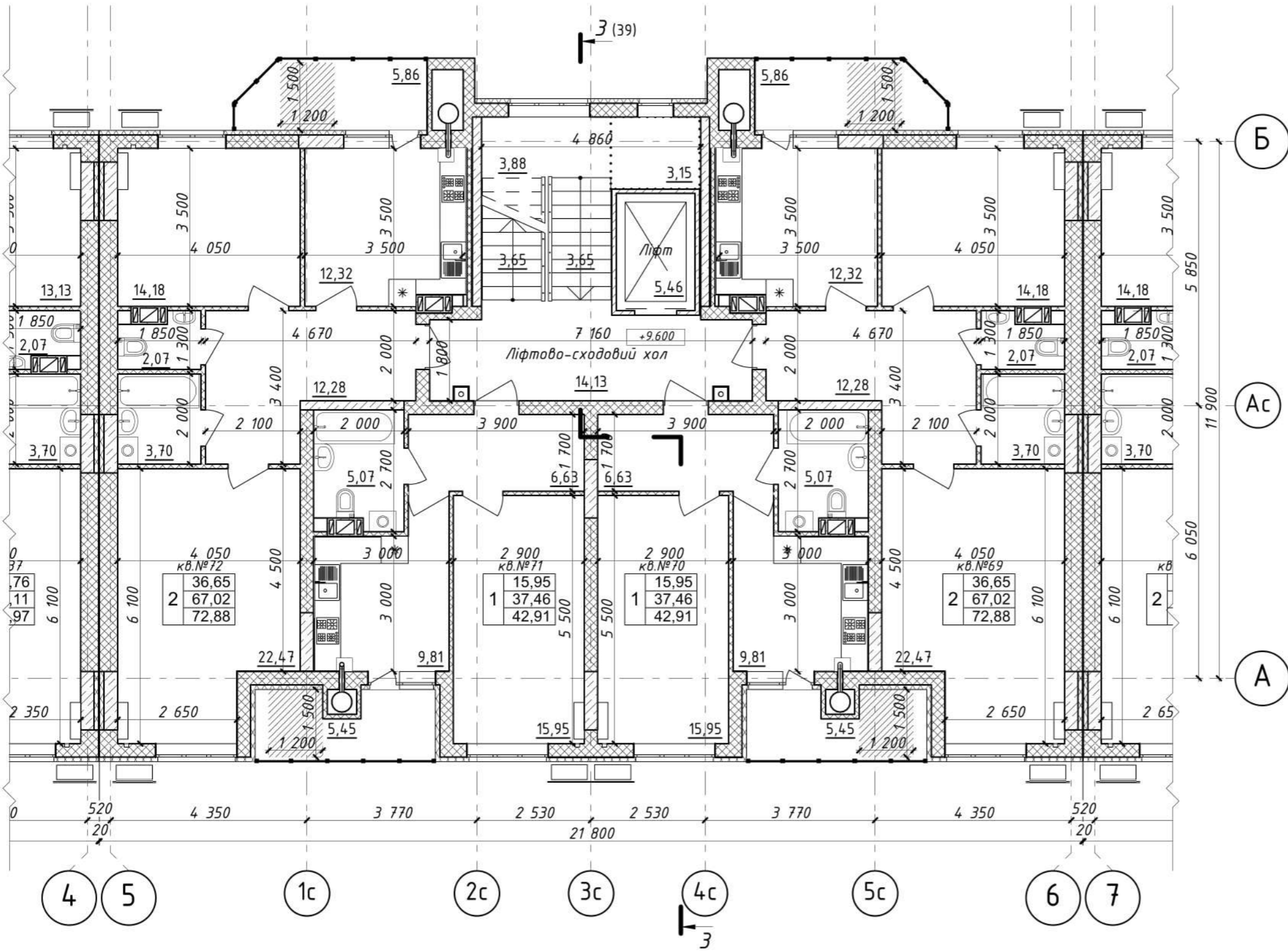

Примітки див. План поверху на позн. ±0.000

Блок-Схема Секцій

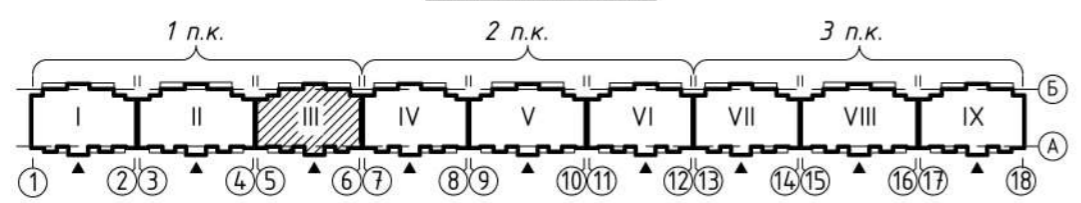

						23-01-1-AP			
						Нове будівництво багатоквартирного житлового будинку з вбудованими приміщеннями громадського призначення по вул. Юрія Тимошенка ("Тарапуньки"), 1-А в м. Полтаві			
Зм.	Кільк.	Арк.	№док.	Підпис	Дата	Житловий будинок (1 п.к.)	Стадія	Аркуш	Аркушів
Розробив	Веляник О.				2024		П	31	
Перевір.	Харченко С.					Блок-секція III План поверху на позн. +9.600	ТОВ "АВС-КОНТАКТ"		
Нач.групи	Харченко Д.								
ГАП	Харченко Д.								
Н.контр.	Харченко Д.								

Погоджено

Погоджено

Зам. інв. №

Підп. і дата

Інв. № оригин.

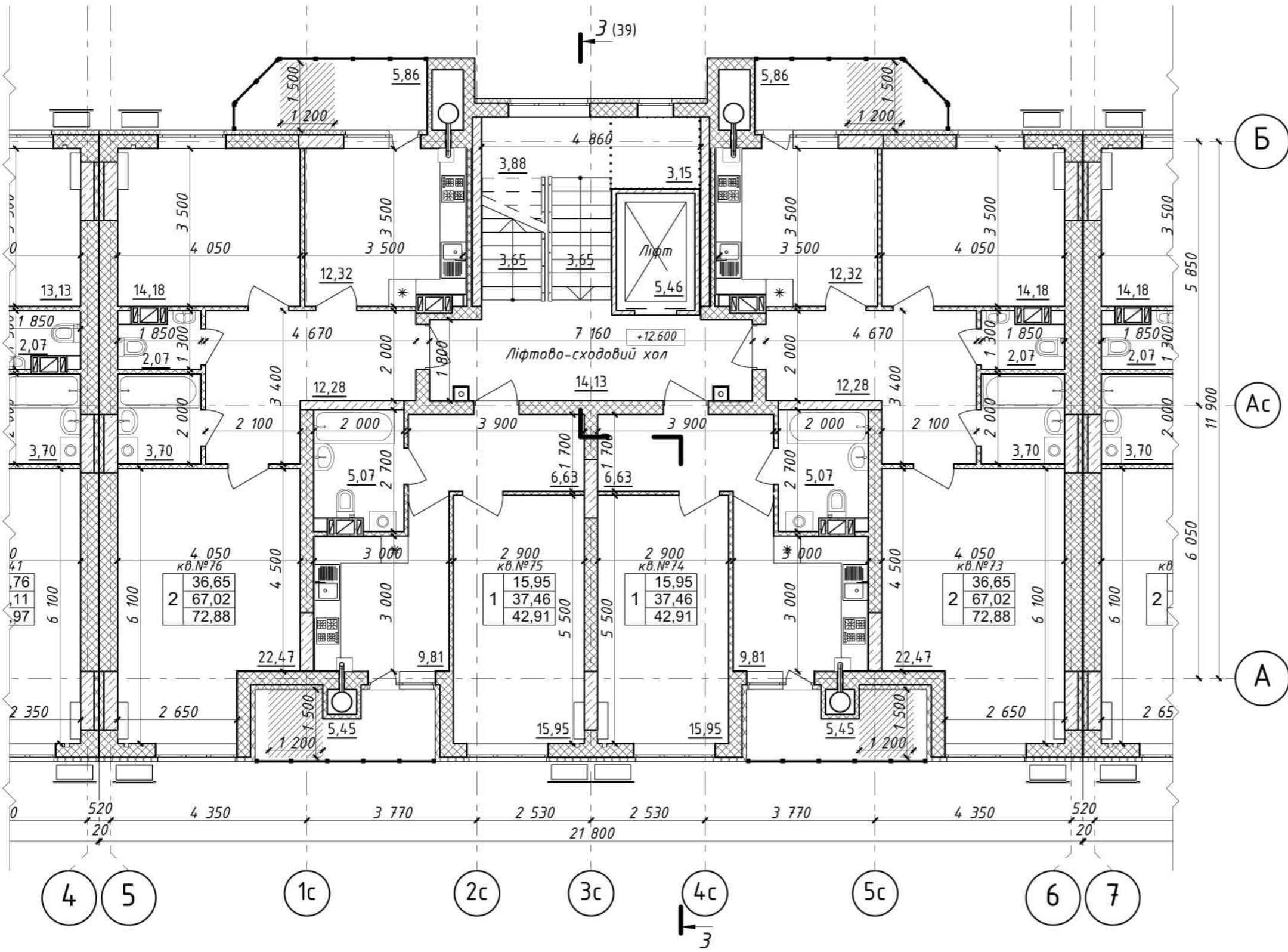

Примітки див. План поверху на позн. ±0.000

Блок-Схема Секцій

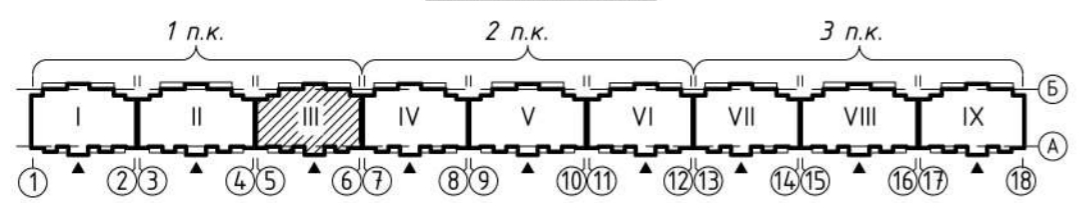

						23-01-1-AP					
						Нове будівництво багатоквартирного житлового будинку з вбудованими приміщеннями громадського призначення по вул. Юрія Тимошенка ("Тарапуньки"), 1-А в м. Полтаві					
Зм.	Кільк.	Арк.	№док.	Підпис	Дата	Житловий будинок (1 п.к.)		Стадія	Аркуш	Аркушів	
Розробив		Веляник О.			2024			П	32		
Перевір.		Харченко С.									
Нач.групи		Харченко Д.									
ГАП		Харченко Д.				Блок-секція III План поверху на позн. +12.600		ТОВ "АВС-КОНТАКТ"			
Н.контр.		Харченко Д.									

Погоджено

Погоджено

Зам. інв. №

Підп. і дата

Інв. № оригин.

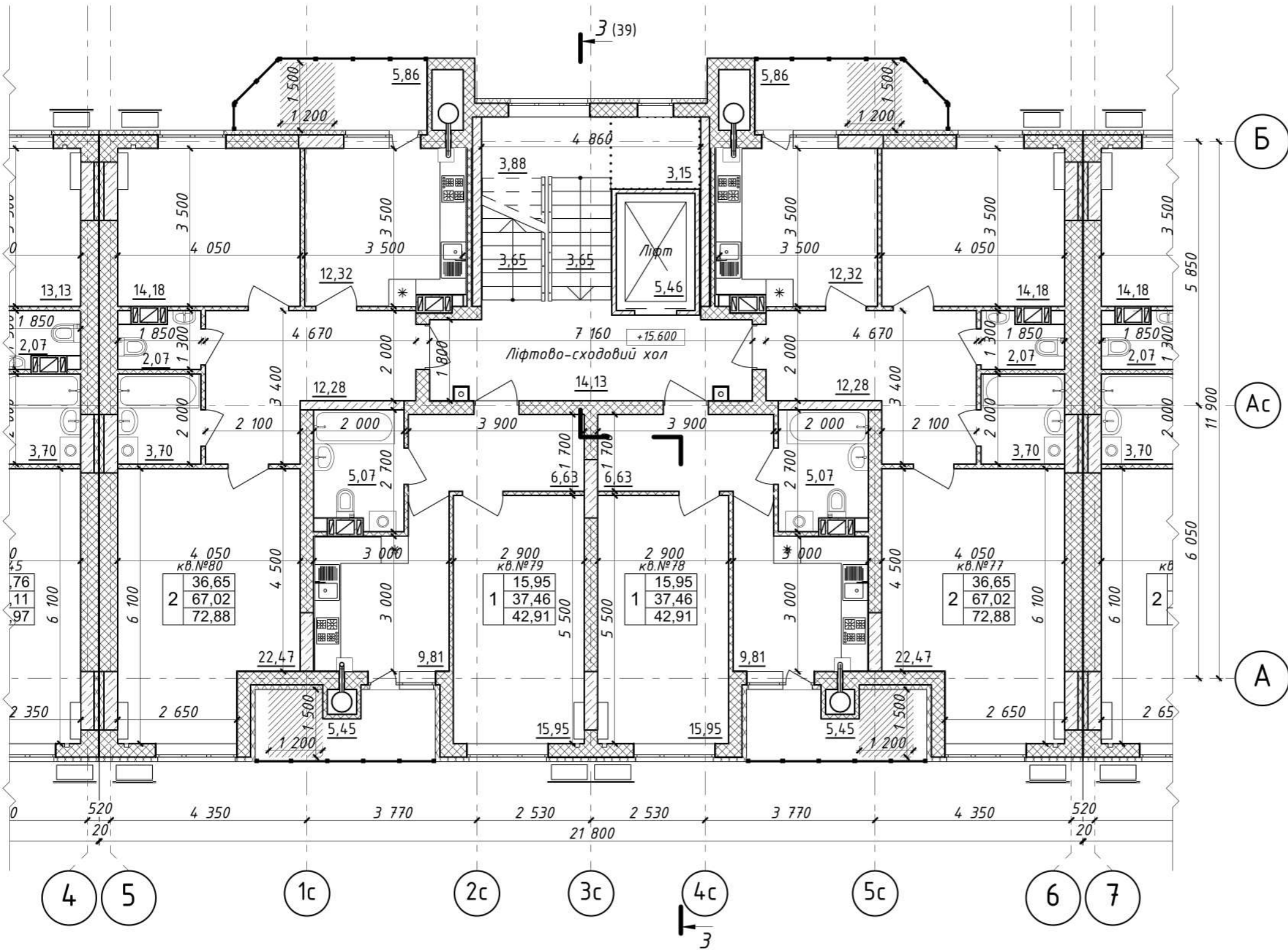

Примітки див. План поверху на позн. ±0.000

Блок-Схема Секцій

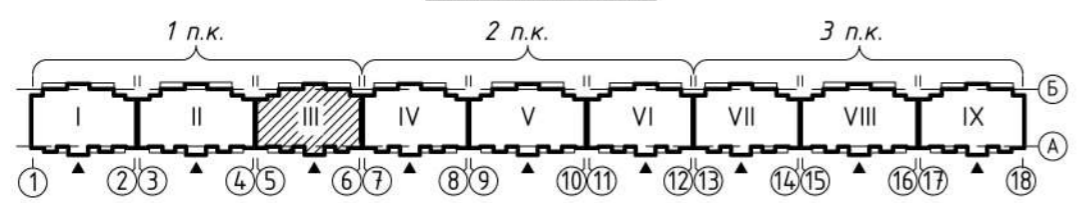

						23-01-1-AP			
						Нове будівництво багатоквартирного житлового будинку з вбудованими приміщеннями громадського призначення по вул. Юрія Тимошенка ("Тарапуньки"), 1-А в м. Полтаві			
Зм.	Кільк.	Арк.	№док.	Підпис	Дата	Житловий будинок (1 п.к.)	Стадія	Аркуш	Аркушів
Розробив		Веляник О.			2024		П	33	
Перевір.		Харченко С.				Блок-секція III План поверху на позн. +15.600	ТОВ "АВС-КОНТАКТ"		
Нач.групи		Харченко Д.							
ГАП		Харченко Д.							
Н.контр.		Харченко Д.							

Погоджено

Погоджено

Зам. інв. №

Підп. і дата

Інв. № оригин.

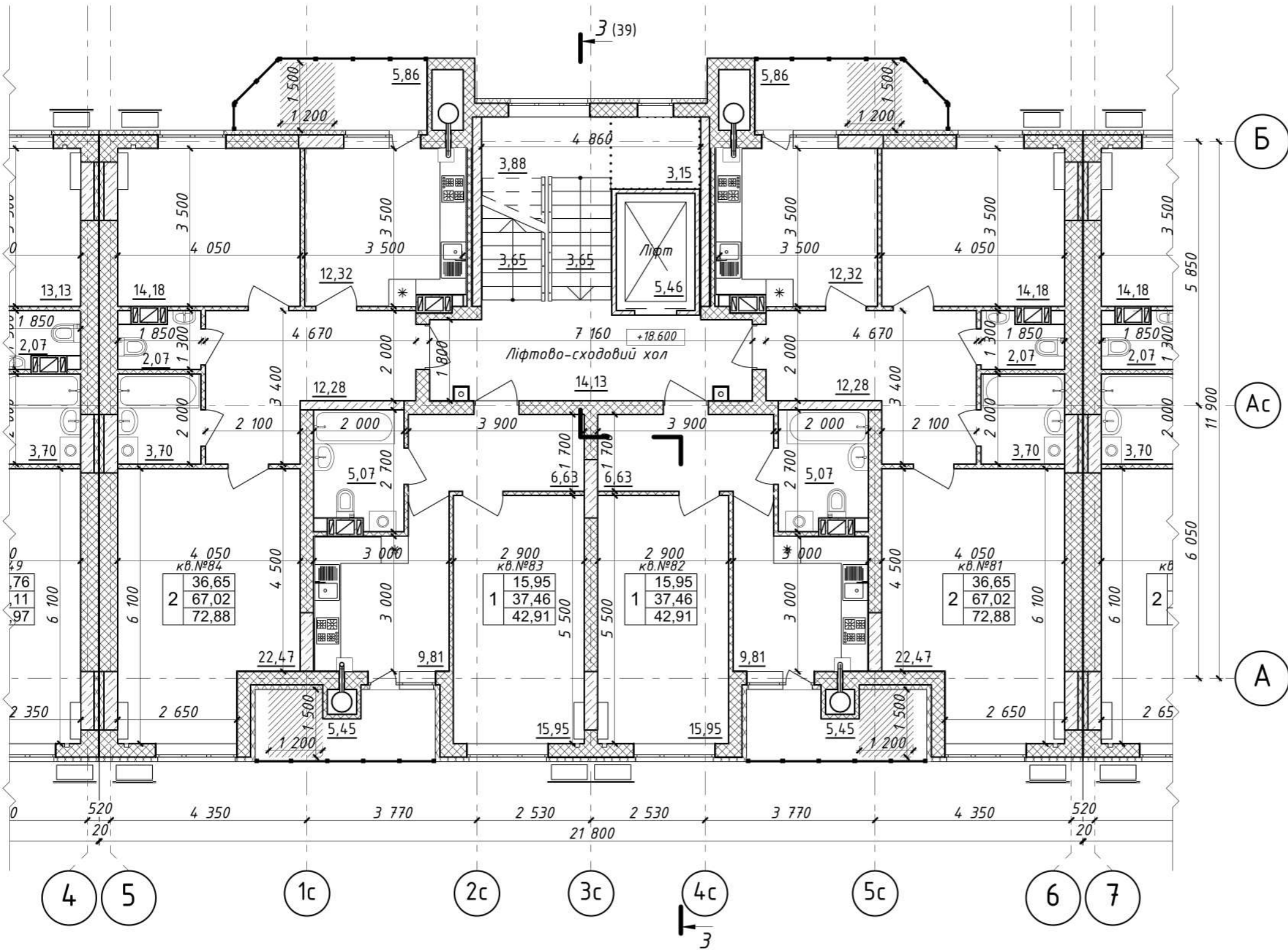

Примітки див. План поверху на позн. ±0.000

Блок-Схема Секцій

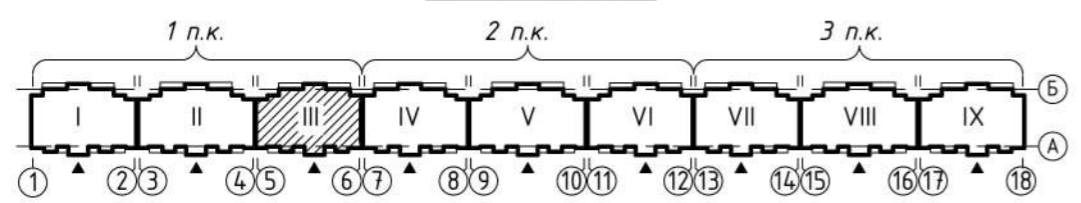

						23-01-1-AP					
						Нове будівництво багатоквартирного житлового будинку з вбудованими приміщеннями громадського призначення по вул. Юрія Тимошенка ("Тарапуньки"), 1-А в м. Полтаві					
Зм.	Кільк.	Арк.	№док.	Підпис	Дата	Житловий будинок (1 п.к.)		Стадія	Аркуш	Аркушів	
Розробив	Веляник О.			<i>[Signature]</i>	2024			П	34		
Перевір.	Харченко С.			<i>[Signature]</i>		Блок-секція III План поверху на позн. +18.600		ТОВ "АВС-КОНТАКТ"			
Нач.групи	Харченко Д.			<i>[Signature]</i>							
ГАП	Харченко Д.			<i>[Signature]</i>							
Н.контр.	Харченко Д.			<i>[Signature]</i>							

Погоджено

Погоджено

Зам. інв. №

Підп. і дата

Інв. № оригин.

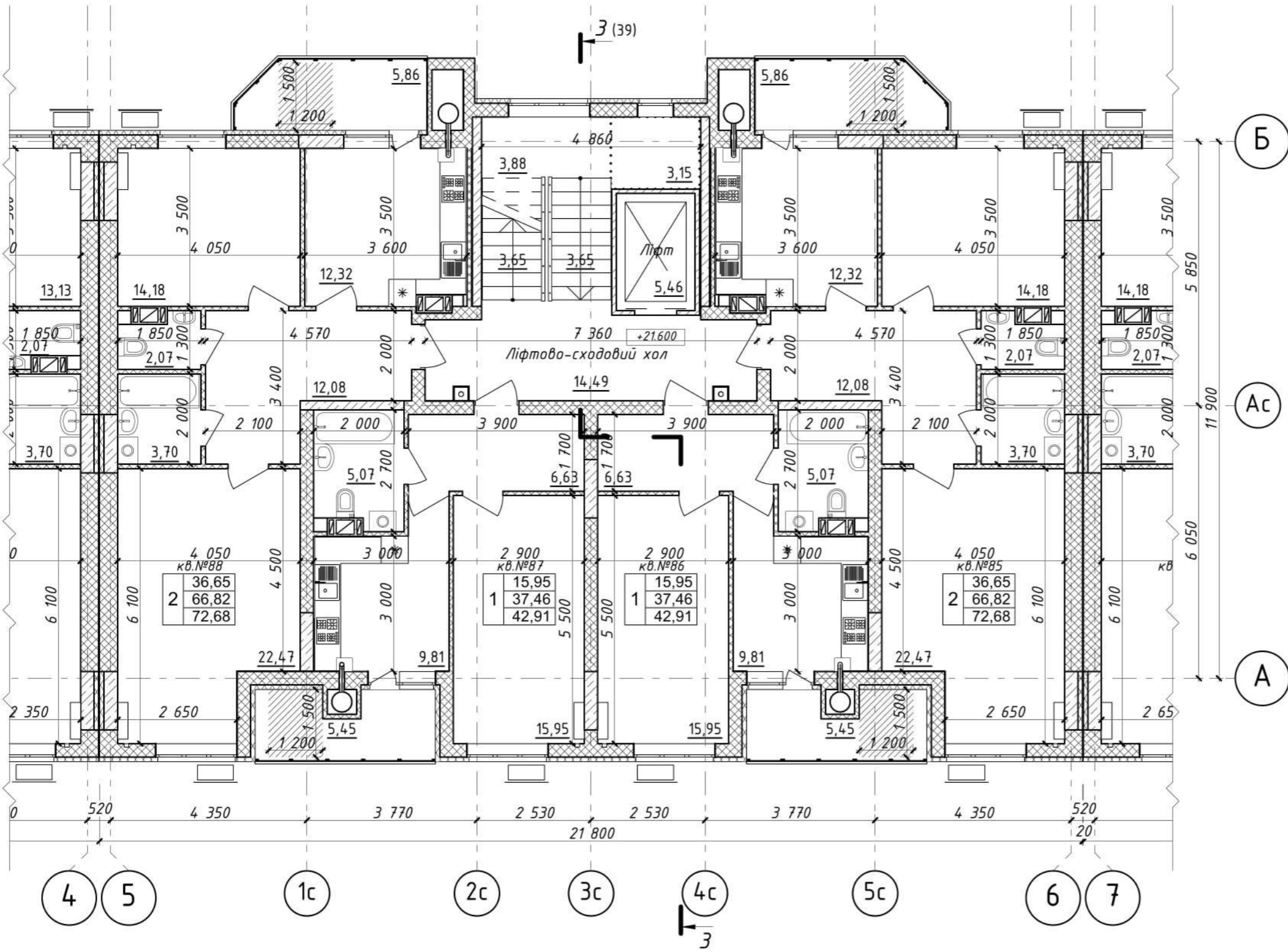

Примітки див. План поверху на позн. ±0.000

Блок-Схема Секцій

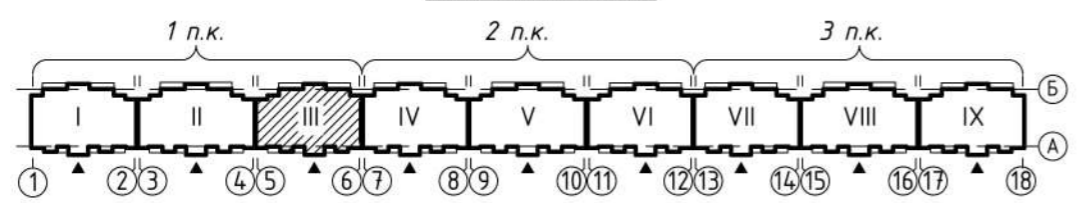

						23-01-1-AP					
						Нове будівництво багатоквартирного житлового будинку з вбудованими приміщеннями громадського призначення по вул. Юрія Тимошенка ("Тарапуньки"), 1-А в м. Полтаві					
Зм.	Кільк.	Арк.	№док.	Підпис	Дата	Житловий будинок (1 п.к.)		Стадія	Аркуш	Аркушів	
Розробив	Веляник О.				2024			П	35		
Перевір.	Харченко С.					Блок-секція III План поверху на позн. +21.600		ТОВ "АВС-КОНТАКТ"			
Нач.групи	Харченко Д.										
ГАП	Харченко Д.										
Н.контр.	Харченко Д.										

Погоджено

Погоджено

Зам. інв. №

Підп. і дата

Інв. № оригин.

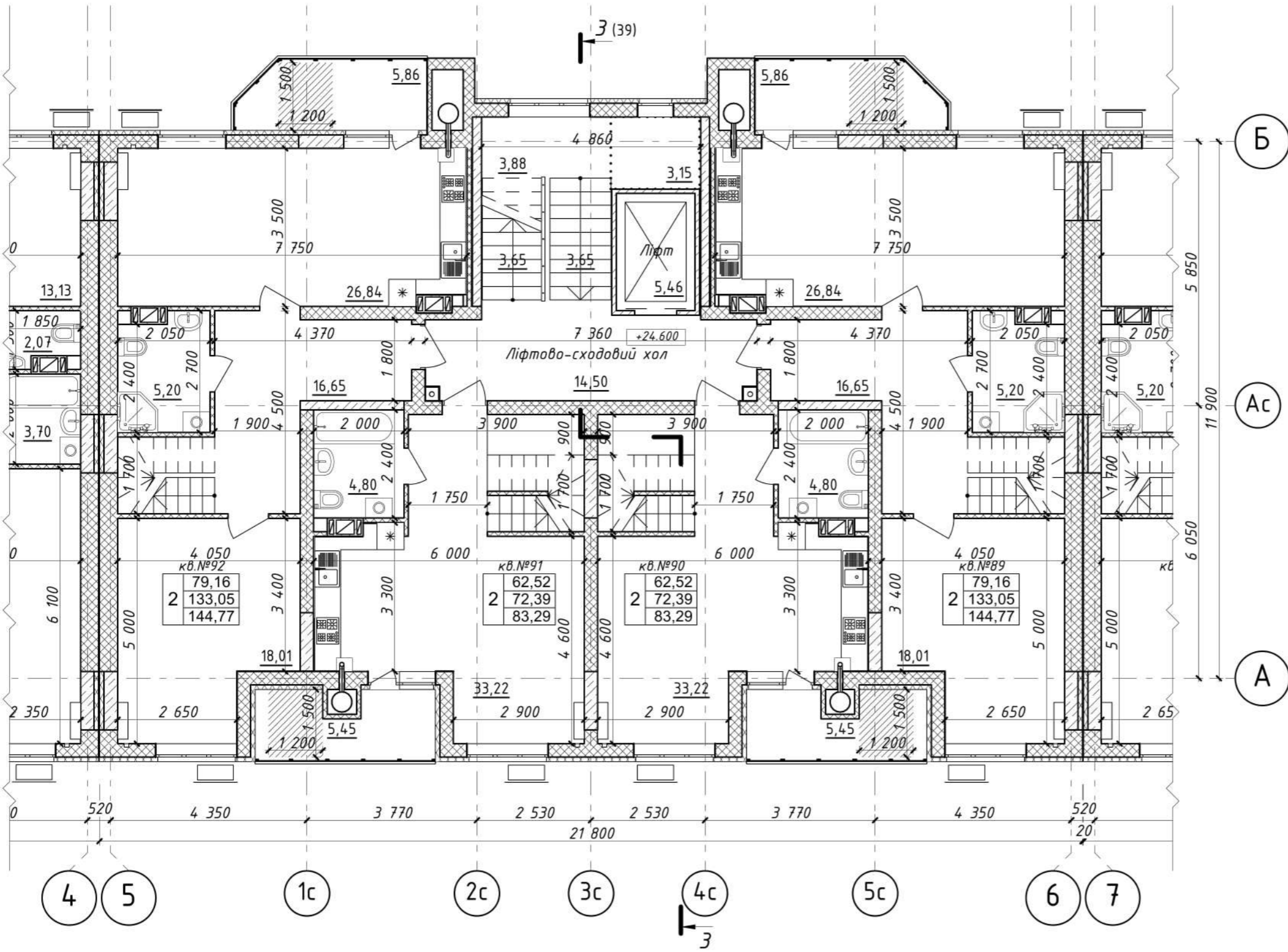

Примітки див. План поверху на позн. ±0.000

Блок-Схема Секцій

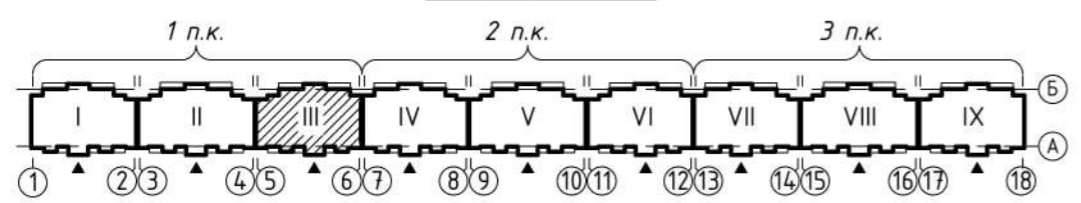

						23-01-1-AP					
						Нове будівництво багатоквартирного житлового будинку з вбудованими приміщеннями громадського призначення по вул. Юрія Тимошенка ("Тарапуньки"), 1-А в м. Полтаві					
Зм.	Кільк.	Арк.	№док.	Підпис	Дата	Житловий будинок (1 п.к.)	Стадія	Аркуш	Аркушів		
Розробив	Веляник О.			<i>[Signature]</i>	2024		П	36			
Перевір.	Харченко С.			<i>[Signature]</i>		Блок-секція III План поверху на позн. +24.600	ТОВ "АВС-КОНТАКТ"				
Нач.групи	Харченко Д.			<i>[Signature]</i>							
ГАП	Харченко Д.			<i>[Signature]</i>							
Н.контр.	Харченко Д.			<i>[Signature]</i>							

Погоджено

Погоджено

Зам. інв. №

Підп. і дата

Інв. № оригин.

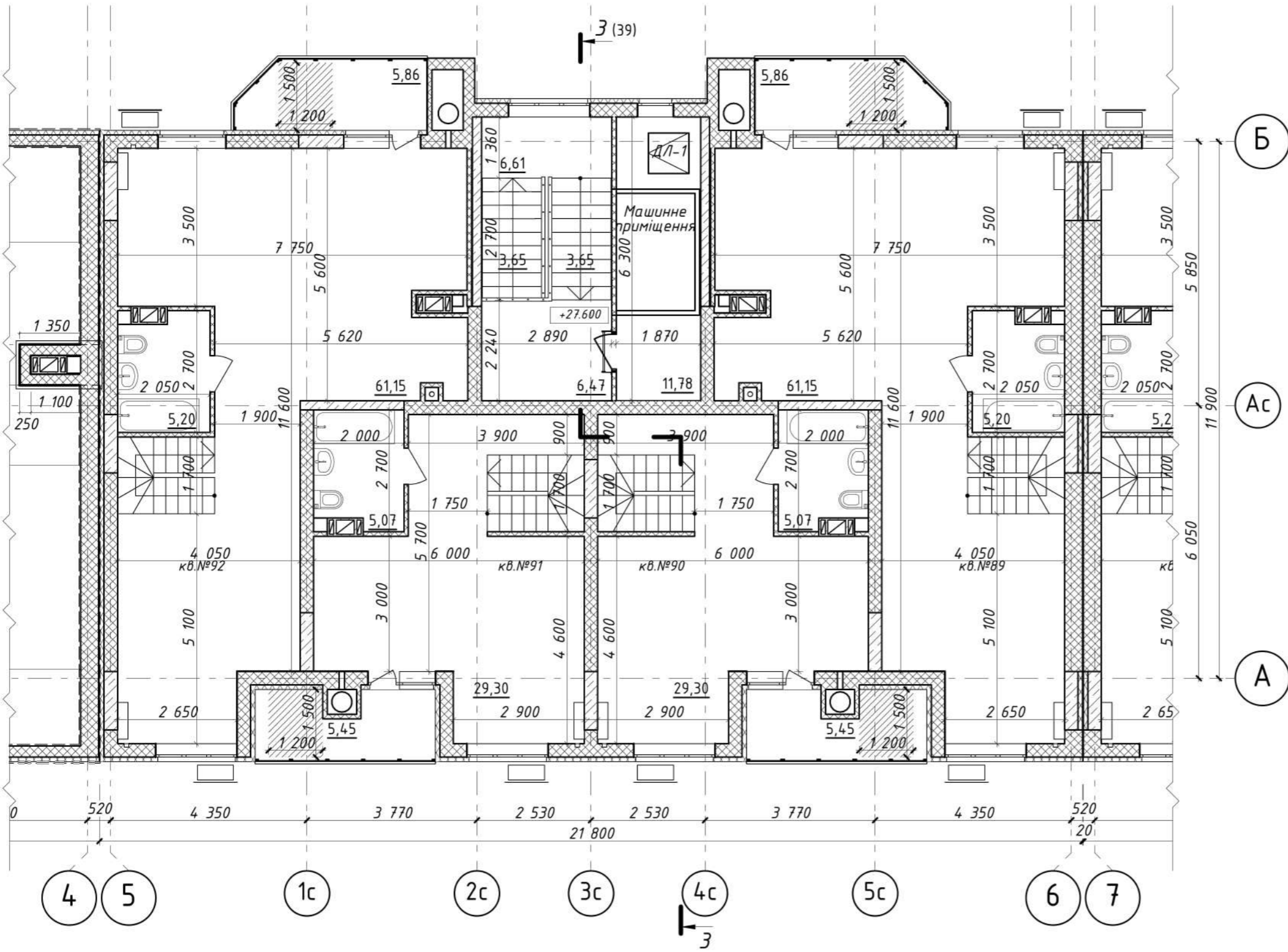

Примітки див. План поверху на позн. ±0.000

Блок-Схема Секції

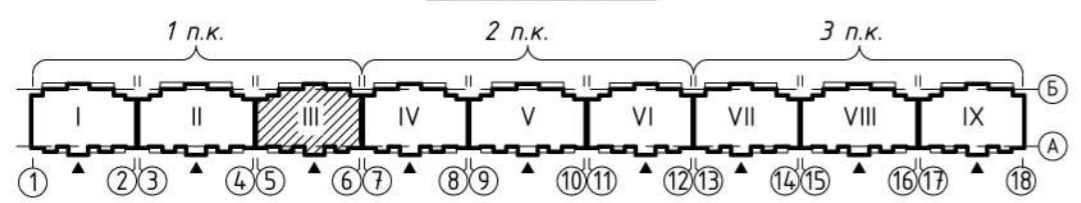

						23-01-1-AP			
						Нове будівництво багатоквартирного житлового будинку з вбудованими приміщеннями громадського призначення по вул. Юрія Тимошенка ("Тарапуньки"), 1-А в м. Полтаві			
Зм.	Кільк.	Арк.	№док.	Підпис	Дата	Житловий будинок (1 п.к.)	Стадія	Аркуш	Аркушів
Розробив	Веляник О.				2024		П	37	
Перевір.	Харченко С.					Блок-секція III План поверху на позн. +27.600	ТОВ "АВС-КОНТАКТ"		
Нач.групи	Харченко Д.								
ГАП	Харченко Д.								
Н.контр.	Харченко Д.								

Погоджено

Погоджено

Зам. інв. №

Підп. і дата

Інв. № оригін.

Погоджено
 Погоджено
 Зам. інв. №
 Підп. і дата
 Інв. № оригін.

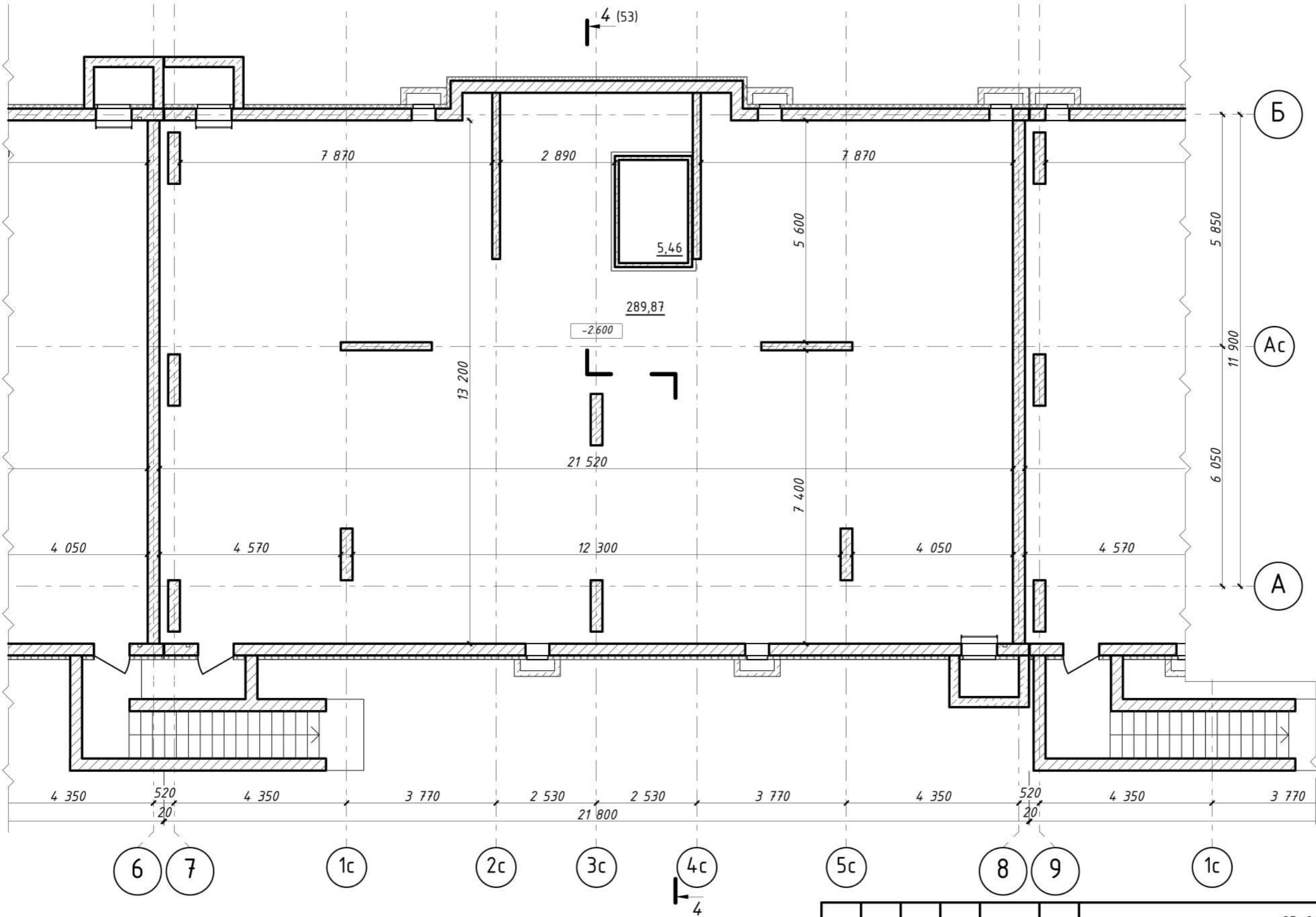

1. Зовнішні стіни техпідпілля утеплити екструдованим пінополістиролом товщиною 100 мм.
2. Отвори в міжсекційних стінах, а також отвори в плитах перекриття техпідпілля після прокладки інженерних мереж ЕОМ та ВК ретельно задути протипожежною піною з межею вогнестійкості не менше ЕІ 45.

Блок-Схема Секцій

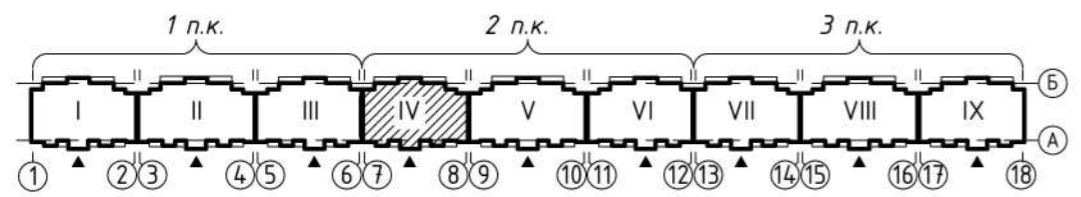

						23-01-1-AP			
						Нове будівництво багатоквартирного житлового будинку з вбудованими приміщеннями громадського призначення по вул. Юрія Тимошенка ("Тарапуньки"), 1-А в м. Полтаві			
Зм.	Кільк.	Арк.	№док.	Підпис	Дата	Житловий будинок (2 п.к.)	Стадія	Аркуш	Аркушів
Розробив		Веляник О.			2024		П	41	
Перевір.		Харченко С.				Блок-секція IV План поверху на позн. -2.600	ТОВ "АВС-КОНТАКТ"		
Нач.групи		Харченко Д.							
ГАП		Харченко Д.							
Н.контр.		Харченко Д.							

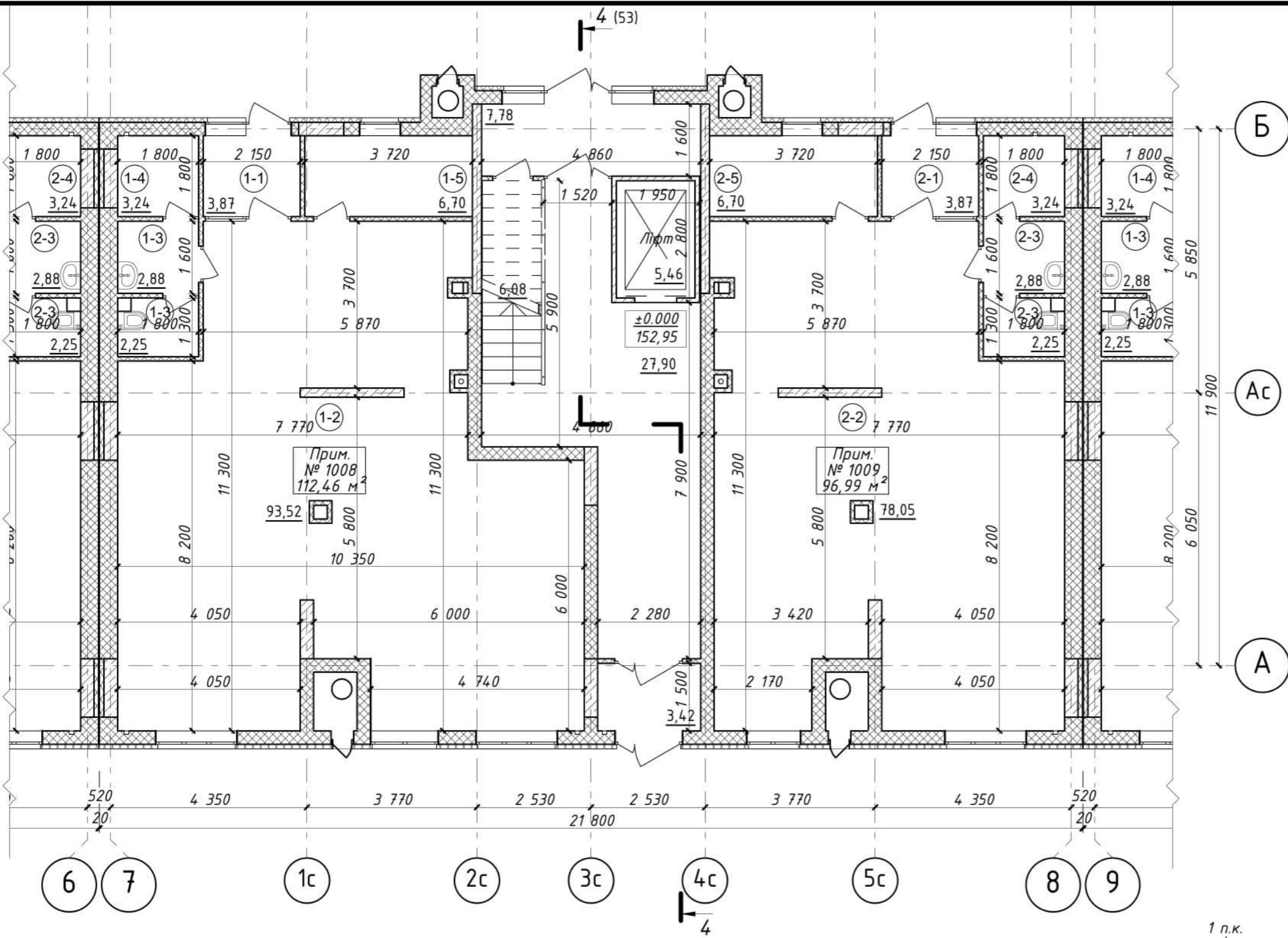

Експлікація вбудованих приміщень		
№ приміщення	Найменування	Площа
Вбудоване приміщення №1008 (офіс)		
1-1	тамбур	3,87
1-2	офіс	93,52
1-3	с/в	5,13
1-4	комора	3,24
1-5	теплогенераторна	6,70
		112,46 м ²
Вбудоване приміщення №1009 (офіс)		
2-1	тамбур	3,87
2-2	офіс	78,05
2-3	с/в	5,13
2-4	комора	3,24
2-5	теплогенераторна	6,70
		96,99 м ²
Всього:		209,45 м ²

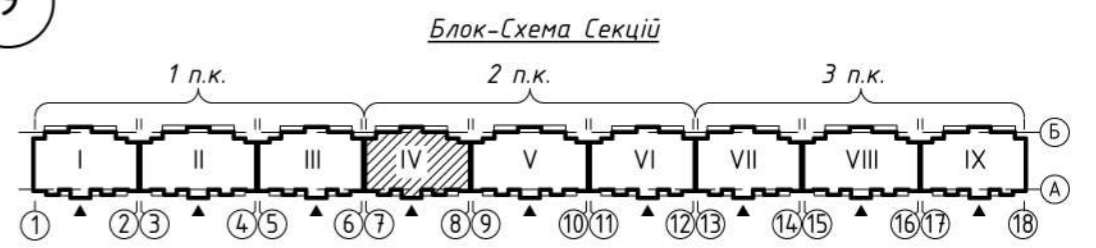

За відносну позначку ±0.000 прийнято рівень чистої підлоги сходової площадки (див. план), що відповідає абсолютній позначці 152,95.

-Зовнішні стіни загальною товщиною 400 мм запроектовані двошарові з газобетону товщиною 300 мм, марка за середньою густиною D400, клас за міцністю на стиск B2,5 на клейовій суміші марки M50 та додатковою теплоізоляцією з мінераловатних плит товщиною 100 мм.

-Конструкція деформаційних швів в шарі зовнішнього утеплювача не передбачає проникнення холодного повітря в проміжок між стінами з газоблоку. Додаткового утеплення шви не потребують.

-Внутрішні стіни - з газобетонних блоків δ=0,25 м, марка за середньою густиною D400, та δ= 0,3 м середня густина D500 (міжквартирні стіни), клас за міцністю B2,5 на клейовій суміші марки M50

-Перегородки - з газобетонних блоків δ= 0,1 м, марка за середньою густиною D400, клас за міцністю B2,5 на клейовій суміші марки M50.

-Внутрішнє оздоблення: шпаклювання стін та стелі квартир; шпаклювання та фарбування стін та стелі в технічних приміщеннях та приміщеннях загального користування, влаштування підготовки підлоги під покриття в квартирах, оздоблення підлоги керамічною плиткою в технічних приміщеннях та приміщеннях загального користування.

-Зовнішнє оздоблення: цоколь та ганки входів - декоративна мозаїчна аркилова штукатурка, стіни будинків - утеплення базальтовою ватою товщиною 100мм із подальшим фарбування фасадною фарбою за технологією CAPAROL по декоративній штукатурці «баранець» кольорами відповідно до паспорту зовнішнього оздоблення.

-Світлопрозорі конструкції (вікна, балконні двері) виконані з ПВХ-профілів із заповненням двокамерними склопакетами з енергозберігаючим покриттям 4i-14ag-4-14ag-4i. Приведений опір теплопередачі світлопрозорих конструкцій становить не менше 0,9 м²·К/Вт згідно з технічними паспортами виробів.

-Вхідні двері до сходової клітини обладнані пристроями для самозачинення та ущільненнями в притулах.

23-01-1-AP					
Нове будівництво багатоквартирного житлового будинку з вбудованими приміщеннями громадського призначення по вул. Юрія Тимошенка ("Тарাপуцькі"), 1-А в м. Полтаві					
Зм.	Кільк.	Арк.	№док.	Підпис	Дата
Розробив	Веляник О.				2024
Перевір.	Харченко С.				
Нач.групи	Харченко Д.				
ГАП	Харченко Д.				
Н.контр.	Харченко Д.				
Житловий будинок (2 п.к.)				Стадія	Аркуш
Блок-секція IV План поверху на позн. ±0.000				П	42
				Аркушів	
				ТОВ "АВС-КОНТАКТ"	

Погоджено

Погоджено

Зам. інв. №

Підп. і дата

Інв. № оригин.

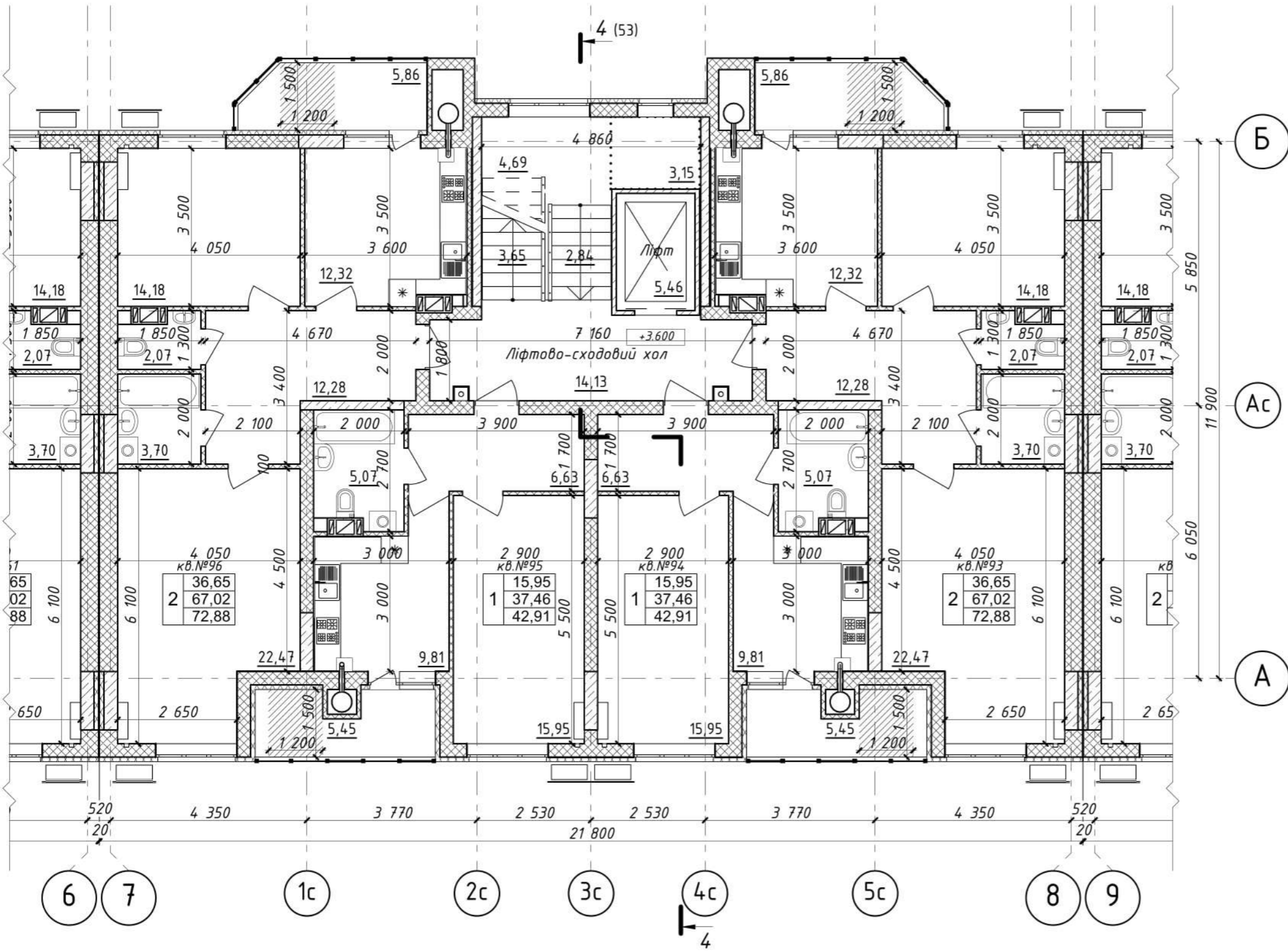

Примітки див. План поверху на позн. ±0.000

Блок-Схема Секцій

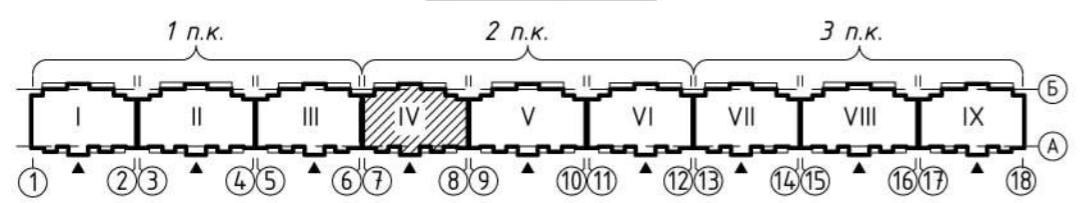

						23-01-1-AP			
						Нове будівництво багатоквартирного житлового будинку з вбудованими приміщеннями громадського призначення по вул. Юрія Тимошенка ("Тарапуньки"), 1-А в м. Полтаві			
Зм.	Кільк.	Арк.	№док.	Підпис	Дата	Житловий будинок (2 п.к.)	Стадія	Аркуш	Аркушів
Розробив		Веляник О.			2024	Житловий будинок (2 п.к.)	П	43	
Перевір.		Харченко С.							
Нач.групи		Харченко Д.				Блок-секція IV План поверху на позн. +3.600	ТОВ "АВС-КОНТАКТ"		
ГАП		Харченко Д.							
Н.контр.		Харченко Д.							

Погоджено

Погоджено

Зам. інв. №

Підп. і дата

Інв. № оригин.

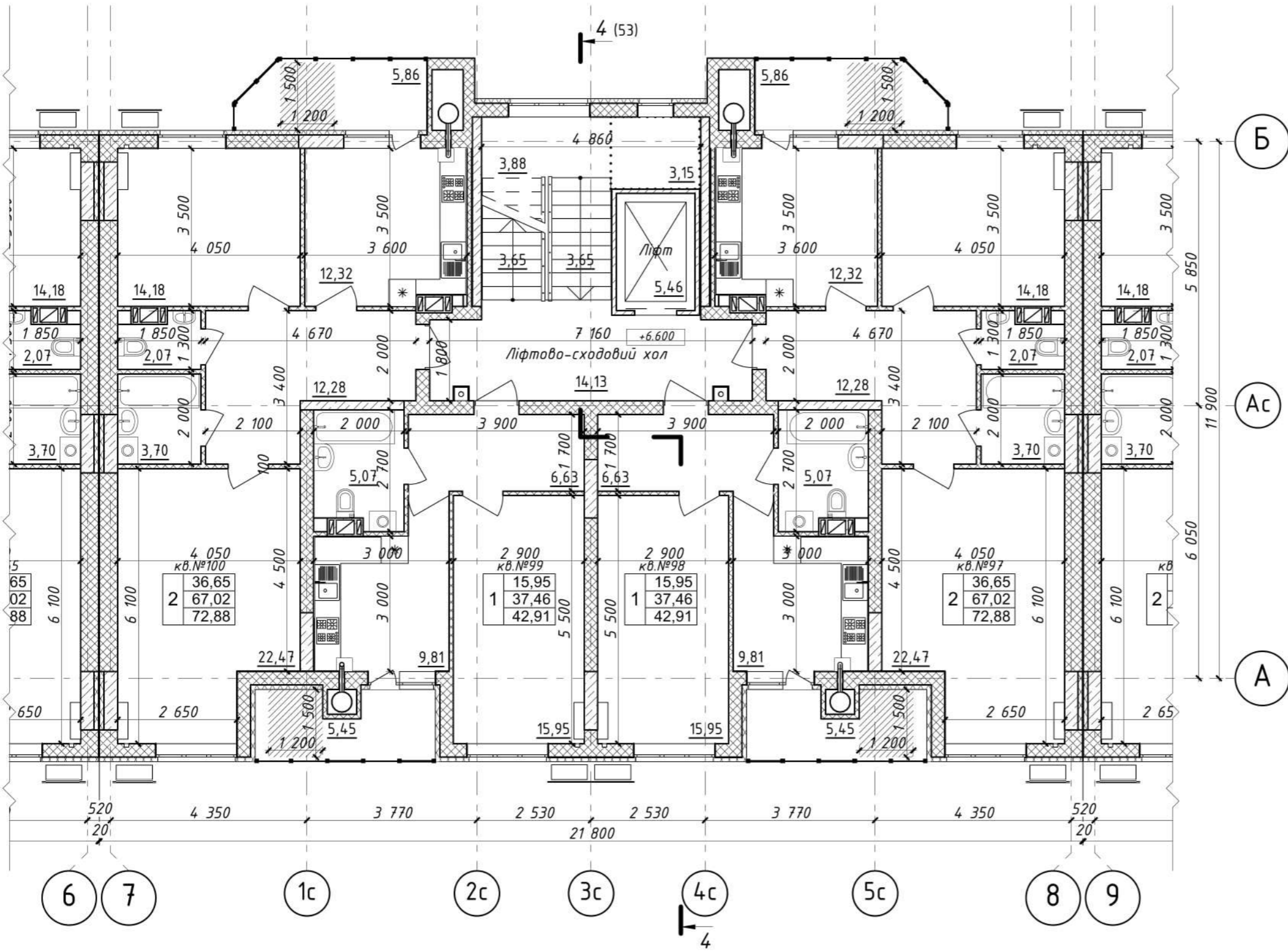

Примітки див. План поверху на позн. ±0.000

Блок-Схема Секцій

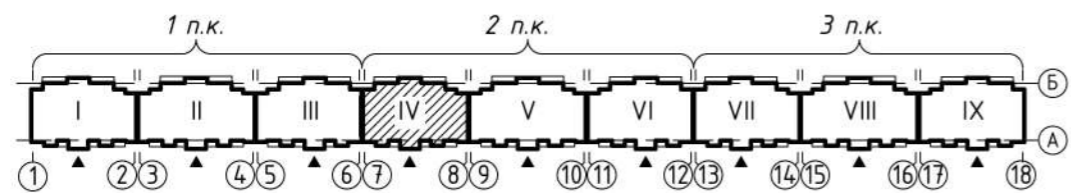

						23-01-1-AP					
						Нове будівництво багатоквартирного житлового будинку з вбудованими приміщеннями громадського призначення по вул. Юрія Тимошенка ("Тарапуньки"), 1-А в м. Полтаві					
Зм.	Кільк.	Арк.	№док.	Підпис	Дата	Житловий будинок (2 п.к.)		Стадія	Аркуш	Аркушів	
Розробив		Веляник О.			2024			П	44		
Перевір.		Харченко С.									
Нач.групи		Харченко Д.									
ГАП		Харченко Д.				Блок-секція IV План поверху на позн. +6.600		ТОВ "АВС-КОНТАКТ"			
Н.контр.		Харченко Д.									

Погоджено

Погоджено

Зам. інв. №

Підп. і дата

Інв. № оригин.

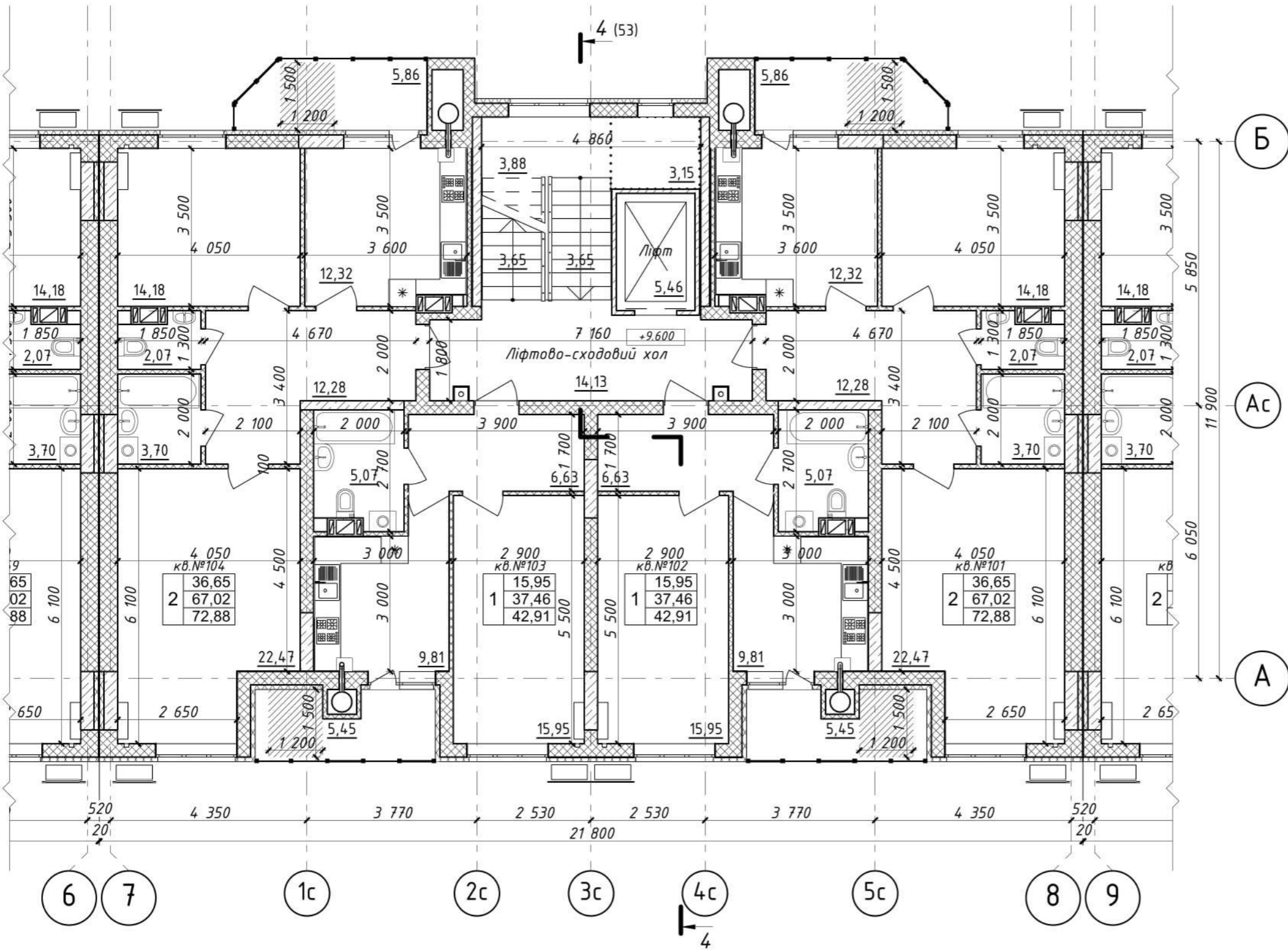

Примітки див. План поверху на позн. ±0.000

Блок-Схема Секцій

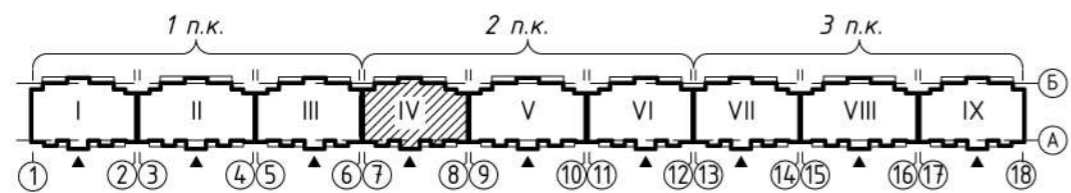

						23-01-1-AP			
						Нове будівництво багатоквартирного житлового будинку з вбудованими приміщеннями громадського призначення по вул. Юрія Тимошенка ("Тарапуньки"), 1-А в м. Полтаві			
Зм.	Кільк.	Арк.	№док.	Підпис	Дата	Житловий будинок (2 п.к.)	Стадія	Аркуш	Аркушів
Розробив		Веляник О.			2024		П	45	
Перевір.		Харченко С.							
Нач.групи		Харченко Д.							
ГАП		Харченко Д.				Блок-секція IV План поверху на позн. +9.600			
Н.контр.		Харченко Д.							ТОВ "АВС-КОНТАКТ"

Погоджено

Погоджено

Зам. інв. №

Підп. і дата

Інв. № оригін.

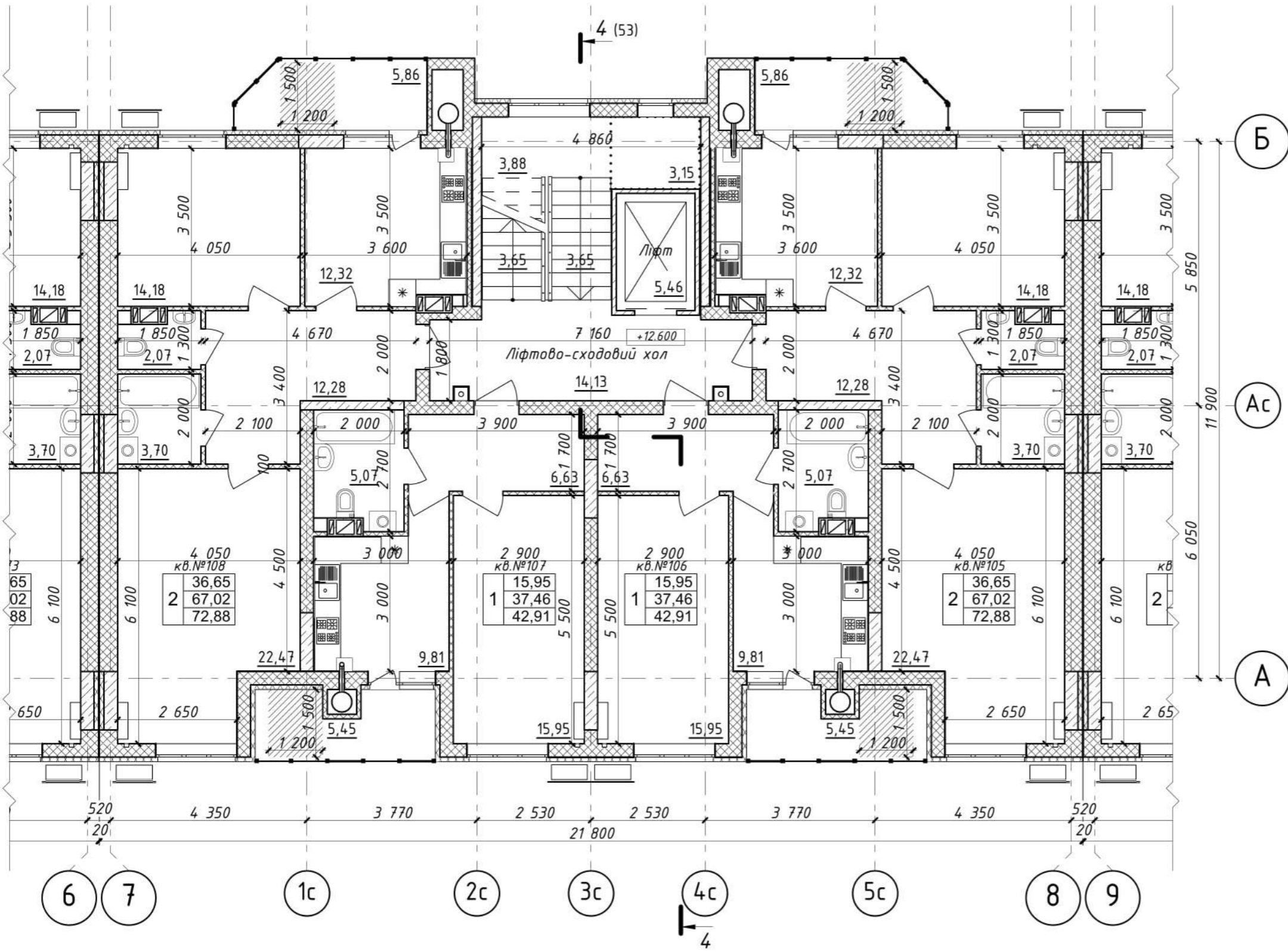

Примітки див. План поверху на позн. ±0.000

Блок-Схема Секцій

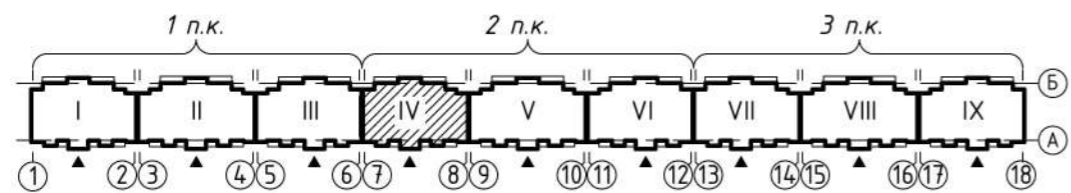

						23-01-1-AP			
						Нове будівництво багатоквартирного житлового будинку з вбудованими приміщеннями громадського призначення по вул. Юрія Тимошенка ("Тарапуньки"), 1-А в м. Полтаві			
Зм.	Кільк.	Арк.	№док.	Підпис	Дата	Житловий будинок (2 п.к.)	Стадія	Аркуш	Аркушів
Розробив		Веляник О.			2024		П	46	
Перевір.		Харченко С.							
Нач.групи		Харченко Д.							
ГАП		Харченко Д.				Блок-секція IV План поверху на позн. +12.600			
Н.контр.		Харченко Д.							ТОВ "АВС-КОНТАКТ"

Погоджено

Погоджено

Зам. інв. №

Підп. і дата

Інв. № оригін.

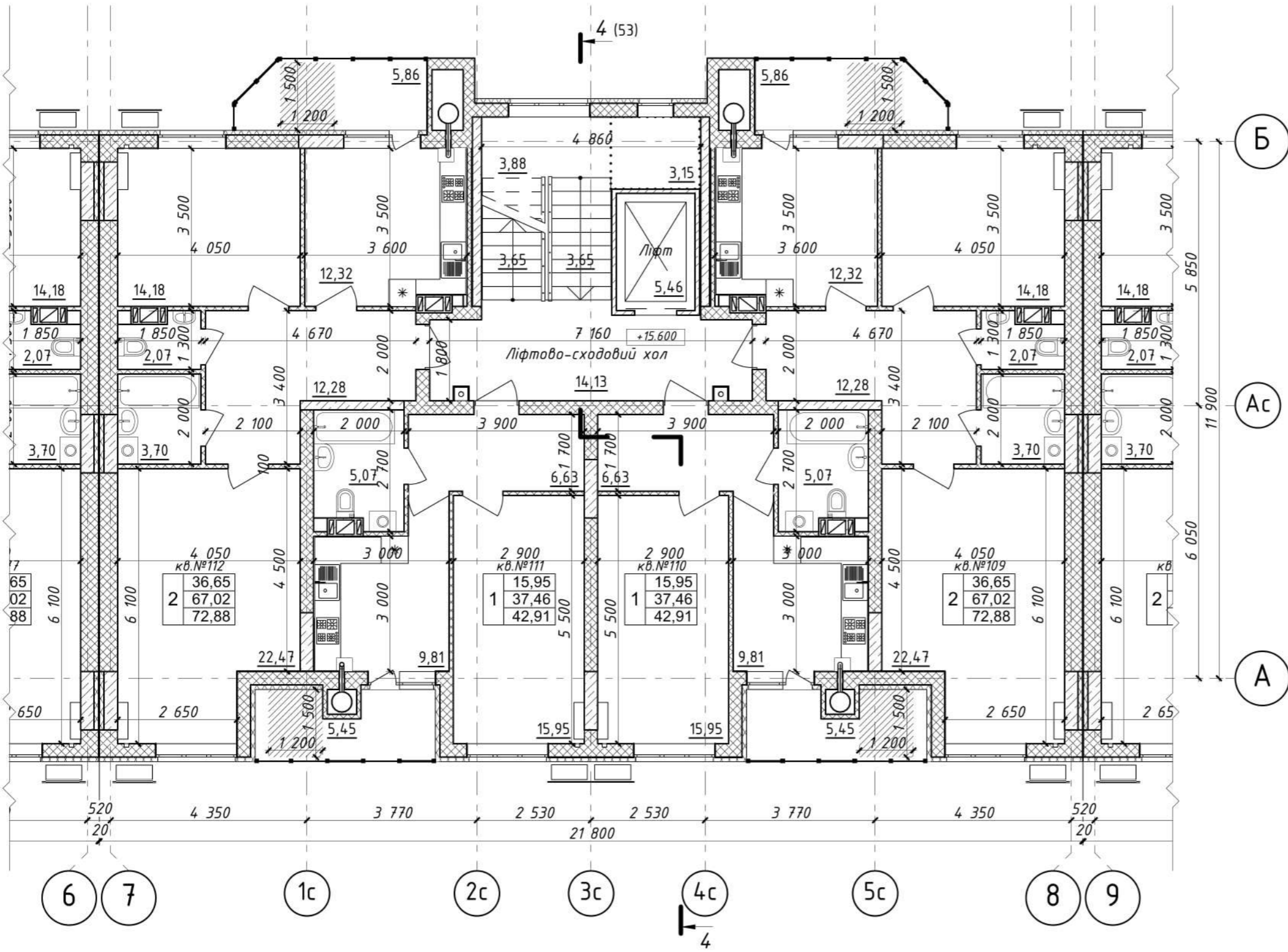

Примітки див. План поверху на позн. ±0.000

Блок-Схема Секцій

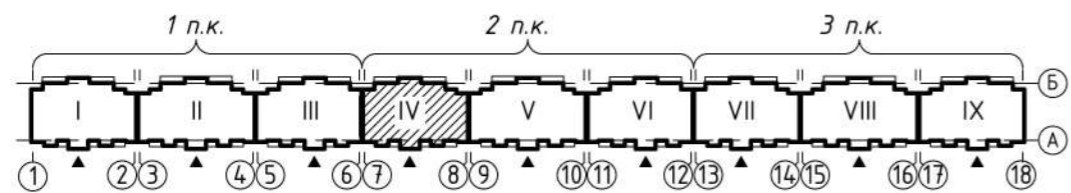

						23-01-1-AP			
						Нове будівництво багатоквартирного житлового будинку з вбудованими приміщеннями громадського призначення по вул. Юрія Тимошенка ("Тарапуньки"), 1-А в м. Полтаві			
Зм.	Кільк.	Арк.	№док.	Підпис	Дата	Житловий будинок (2 п.к.)	Стадія	Аркуш	Аркушів
Розробив		Веляник О.			2024	Житловий будинок (2 п.к.)	П	47	
Перевір.		Харченко С.							
Нач.групи		Харченко Д.				Блок-секція IV План поверху на позн. +15.600	ТОВ "АВС-КОНТАКТ"		
ГАП		Харченко Д.							
Н.контр.		Харченко Д.							

Погоджено

Погоджено

Зам. інв. №

Підп. і дата

Інв. № оригин.

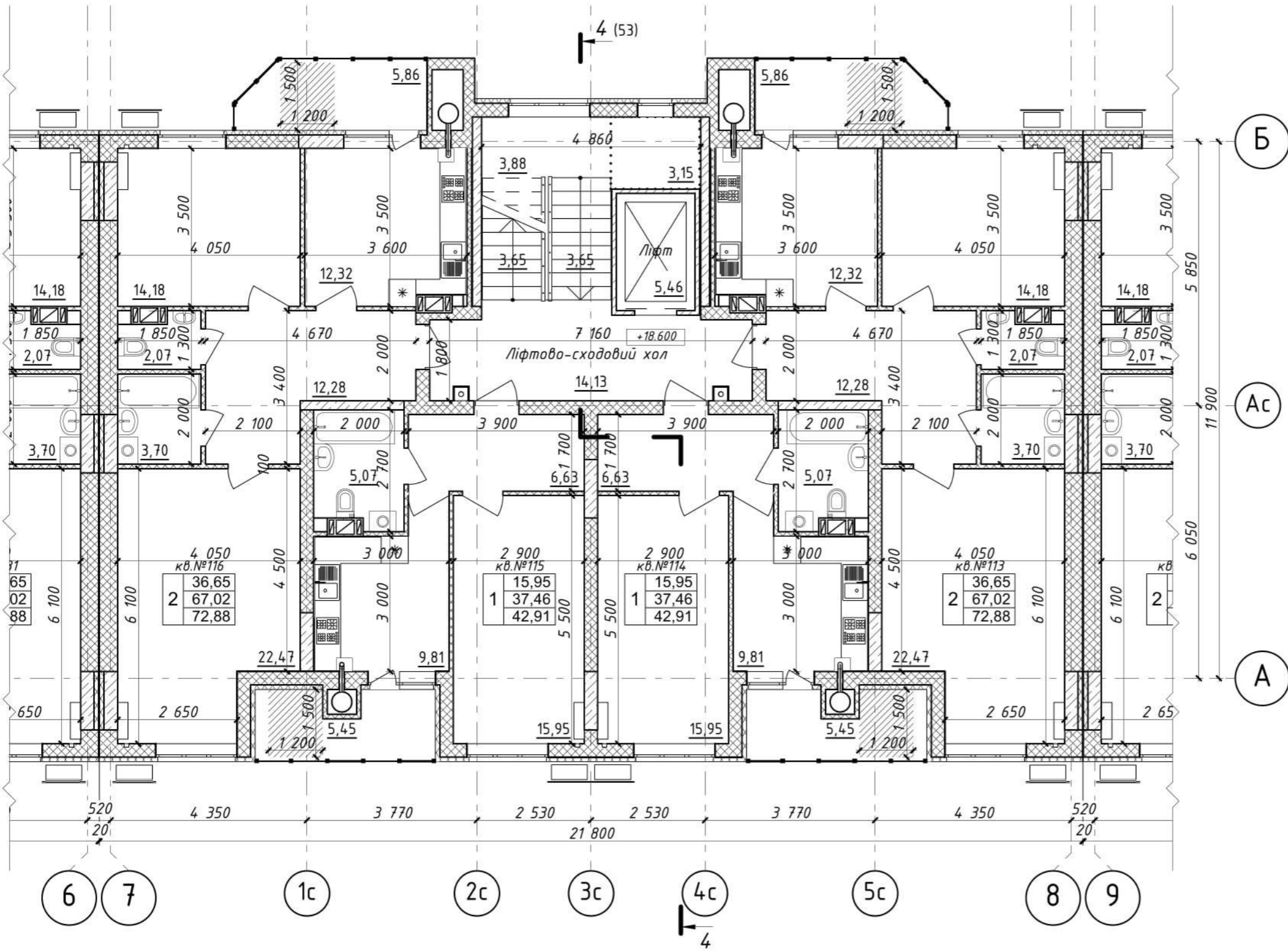

Примітки див. План поверху на позн. ±0.000

Блок-Схема Секцій

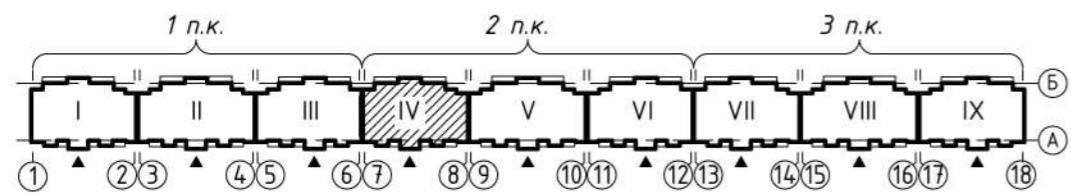

						23-01-1-AP			
						Нове будівництво багатоквартирного житлового будинку з вбудованими приміщеннями громадського призначення по вул. Юрія Тимошенка ("Тарапуньки"), 1-А в м. Полтаві			
Зм.	Кільк.	Арк.	№док.	Підпис	Дата	Житловий будинок (2 п.к.)	Стадія	Аркуш	Аркушів
Розробив		Веляник О.			2024	Житловий будинок (2 п.к.)	П	48	
Перевір.		Харченко С.							
Нач.групи		Харченко Д.				Житловий будинок (2 п.к.)			
ГАП		Харченко Д.							
Н.контр.		Харченко Д.				Блок-секція IV План поверху на позн. +18.600			ТОВ "АВС-КОНТАКТ"

Погоджено

Погоджено

Зам. інв. №

Підп. і дата

Інв. № оригин.

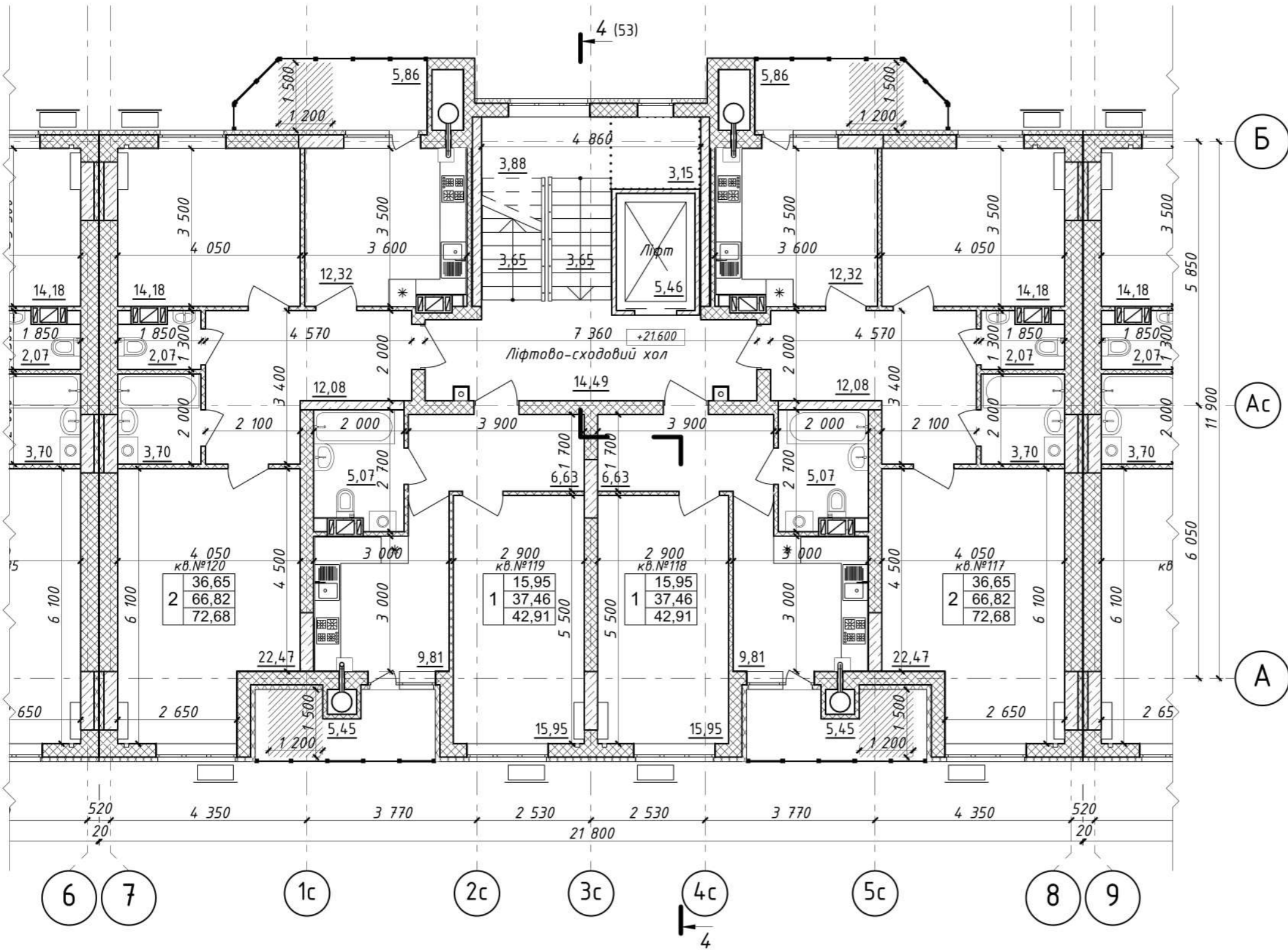

Примітки див. План поверху на позн. ±0.000

Блок-Схема Секцій

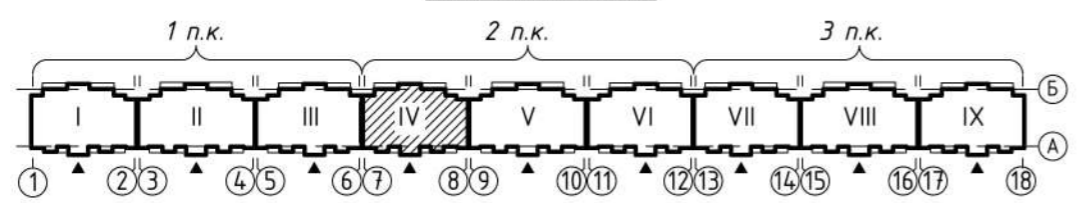

						23-01-1-AP			
						Нове будівництво багатоквартирного житлового будинку з вбудованими приміщеннями громадського призначення по вул. Юрія Тимошенка ("Тарапуньки"), 1-А в м. Полтаві			
Зм.	Кільк.	Арк.	№док.	Підпис	Дата	Житловий будинок (2 п.к.)	Стадія	Аркуш	Аркушів
Розробив		Веляник О.			2024	Житловий будинок (2 п.к.)	П	49	
Перевір.		Харченко С.							
Нач.групи		Харченко Д.				Блок-секція IV План поверху на позн. +21.600	ТОВ "АВС-КОНТАКТ"		
ГАП		Харченко Д.							
Н.контр.		Харченко Д.							

Погоджено

Погоджено

Зам. інв. №

Підп. і дата

Інв. № оригін.

Пог. інв. №
 Підп. і дата
 Інк. № оригин.

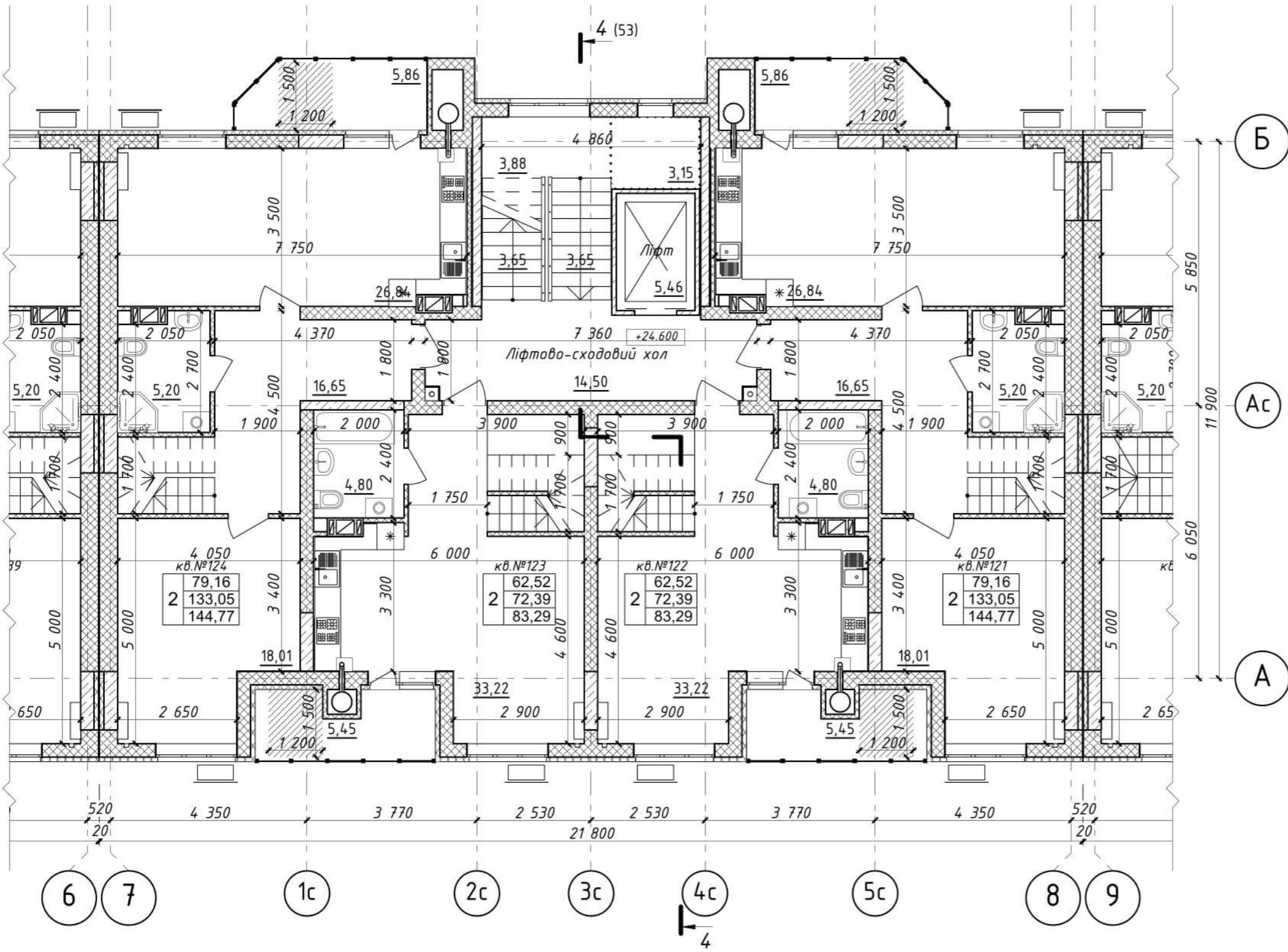

Примітки див. План поверху на позн. ±0.000

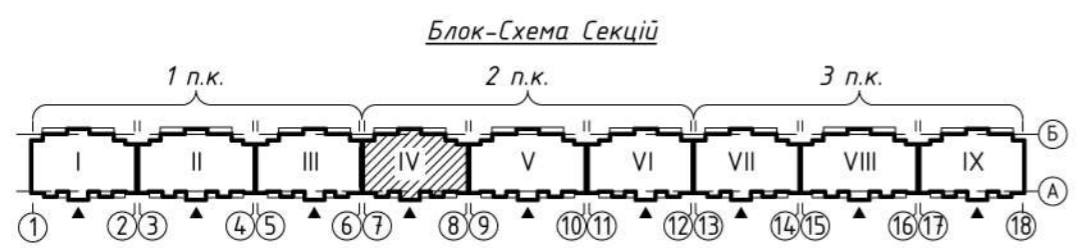

23-01-1-AP						
Нове будівництво багатоквартирного житлового будинку з вбудованими приміщеннями громадського призначення по вул. Юрія Тимошенка ("Тарапуньки"), 1-А в м. Полтаві						
Зм.	Кільк.	Арк.	№док.	Підпис	Дата	
Розробив	Веляник О.				2024	
Перевір.	Харченко С.					
Нач.групи	Харченко Д.					
ГАП	Харченко Д.					
Н.контр.	Харченко Д.					
Житловий будинок (2 п.к.)				Стадія	Аркуш	Аркушів
Блок-секція IV План поверху на позн. +24.600				П	50	
ТОВ "АВС-КОНТАКТ"						

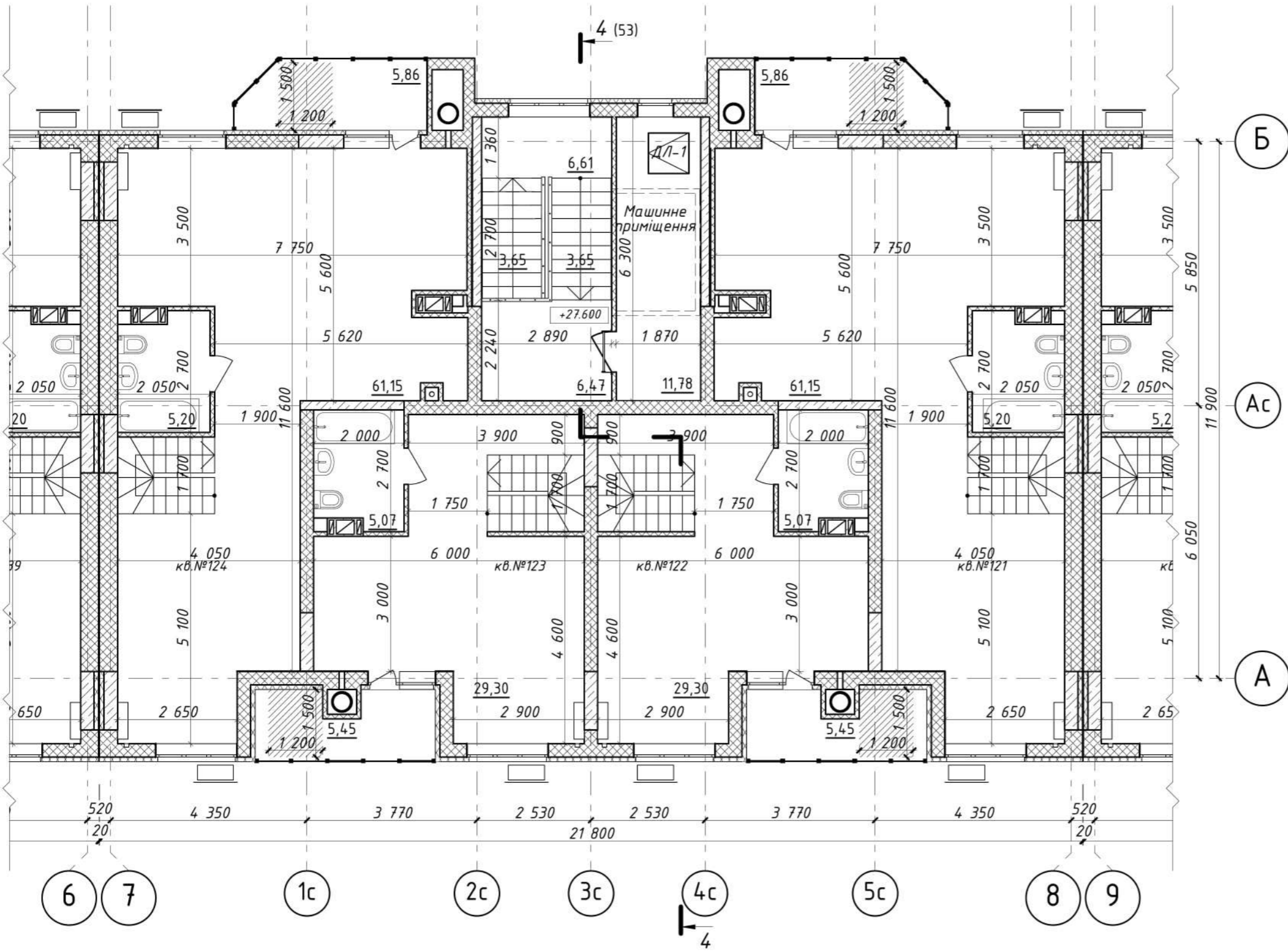

Примітки див. План поверху на позн. ±0.000

Блок-Схема Секції

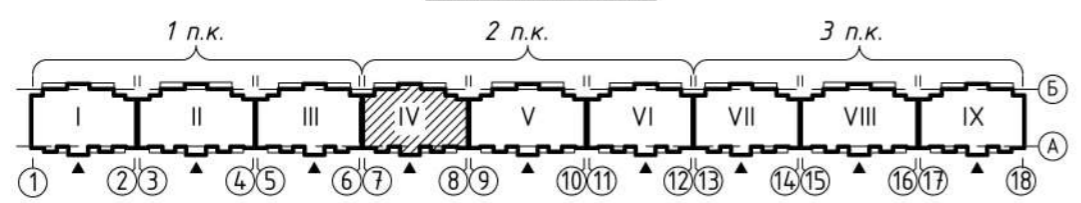

						23-01-1-AP			
						Нове будівництво багатоквартирного житлового будинку з вбудованими приміщеннями громадського призначення по вул. Юрія Тимошенка ("Тарапуньки"), 1-А в м. Полтаві			
Зм.	Кільк.	Арк.	№док.	Підпис	Дата	Житловий будинок (2 п.к.)	Стадія	Аркуш	Аркушів
Розробив	Веляник О.			<i>[Signature]</i>	2024		П	51	
Перевір.	Харченко С.			<i>[Signature]</i>		Блок-секція IV План поверху на позн. +27.600	ТОВ "АВС-КОНТАКТ"		
Нач.групи	Харченко Д.			<i>[Signature]</i>					
ГАП	Харченко Д.			<i>[Signature]</i>					
Н.контр.	Харченко Д.			<i>[Signature]</i>					

Погоджено

Погоджено

Зам. інв. №

Підп. і дата

Інв. № оригин.

Погоджено
 Погоджено
 Зам. інв. №
 Підп. і дата
 Інв. № оригін.

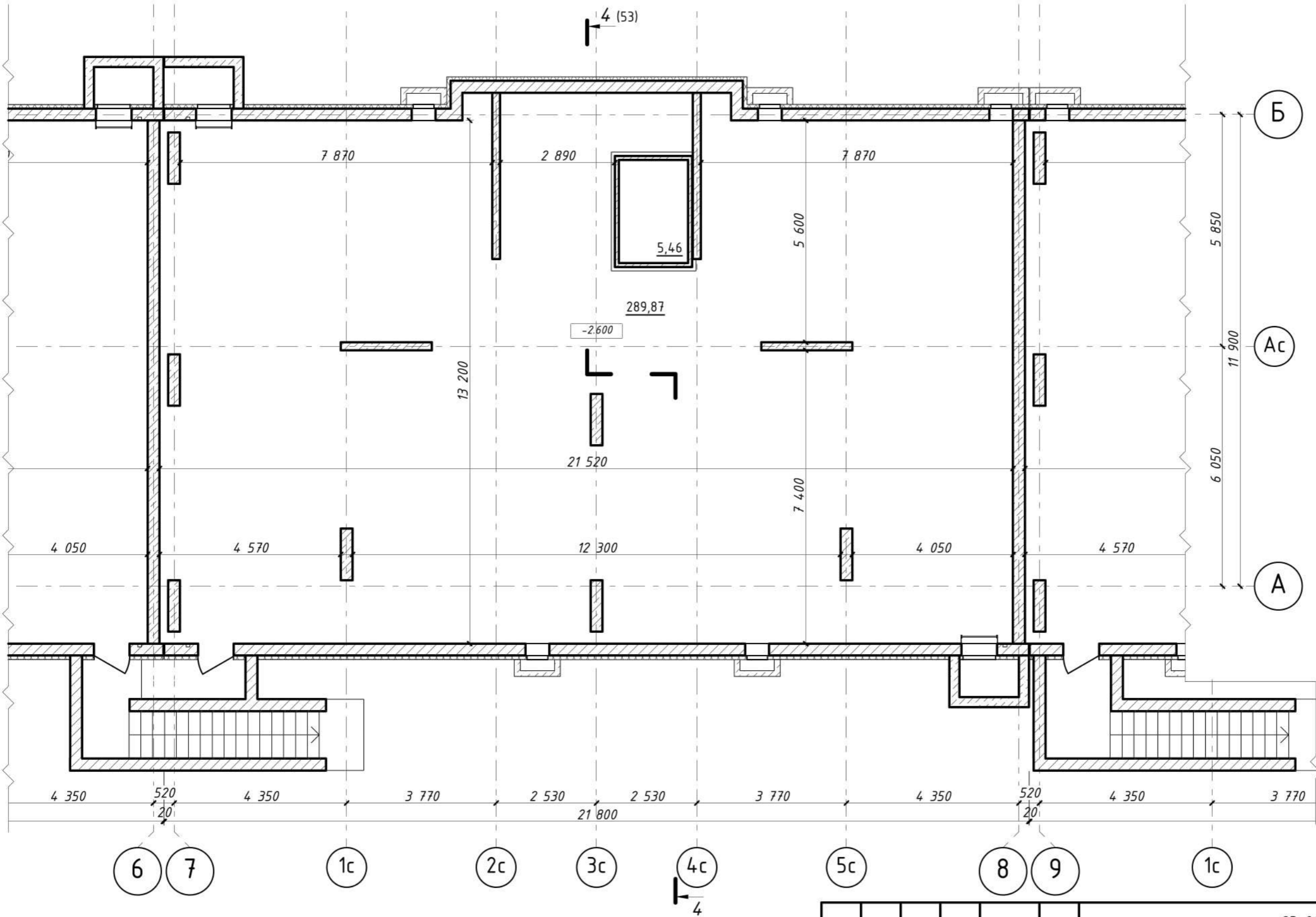

1. Зовнішні стіни техпідпілля утеплити екструдованим пінополістиролом товщиною 100 мм.
2. Отвори в міжсекційних стінах, а також отвори в плитах перекриття техпідпілля після прокладки інженерних мереж ЕОМ та ВК ретельно задути протипожежною піною з межею вогнестійкості не менше ЕІ 45.

Блок-Схема Секцій

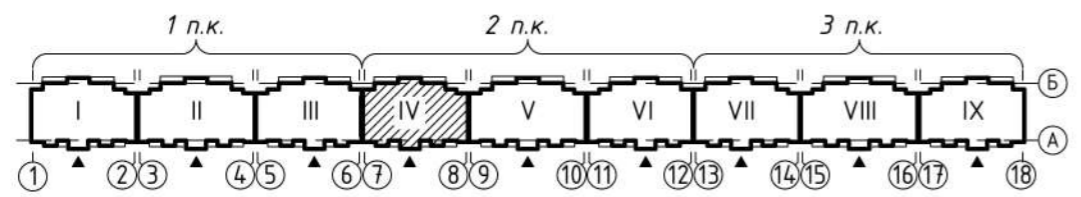

						23-01-1-AP			
						Нове будівництво багатоквартирного житлового будинку з вбудованими приміщеннями громадського призначення по вул. Юрія Тимошенка ("Тарапуньки"), 1-А в м. Полтаві			
Зм.	Кільк.	Арк.	№док.	Підпис	Дата	Житловий будинок (2 п.к.)	Стадія	Аркуш	Аркушів
Розробив		Веляник О.			2024		П	41	
Перевір.		Харченко С.							
Нач.групи		Харченко Д.							
ГАП		Харченко Д.				Блок-секція IV План поверху на позн. -2.600			
Н.контр.		Харченко Д.							ТОВ "АВС-КОНТАКТ"

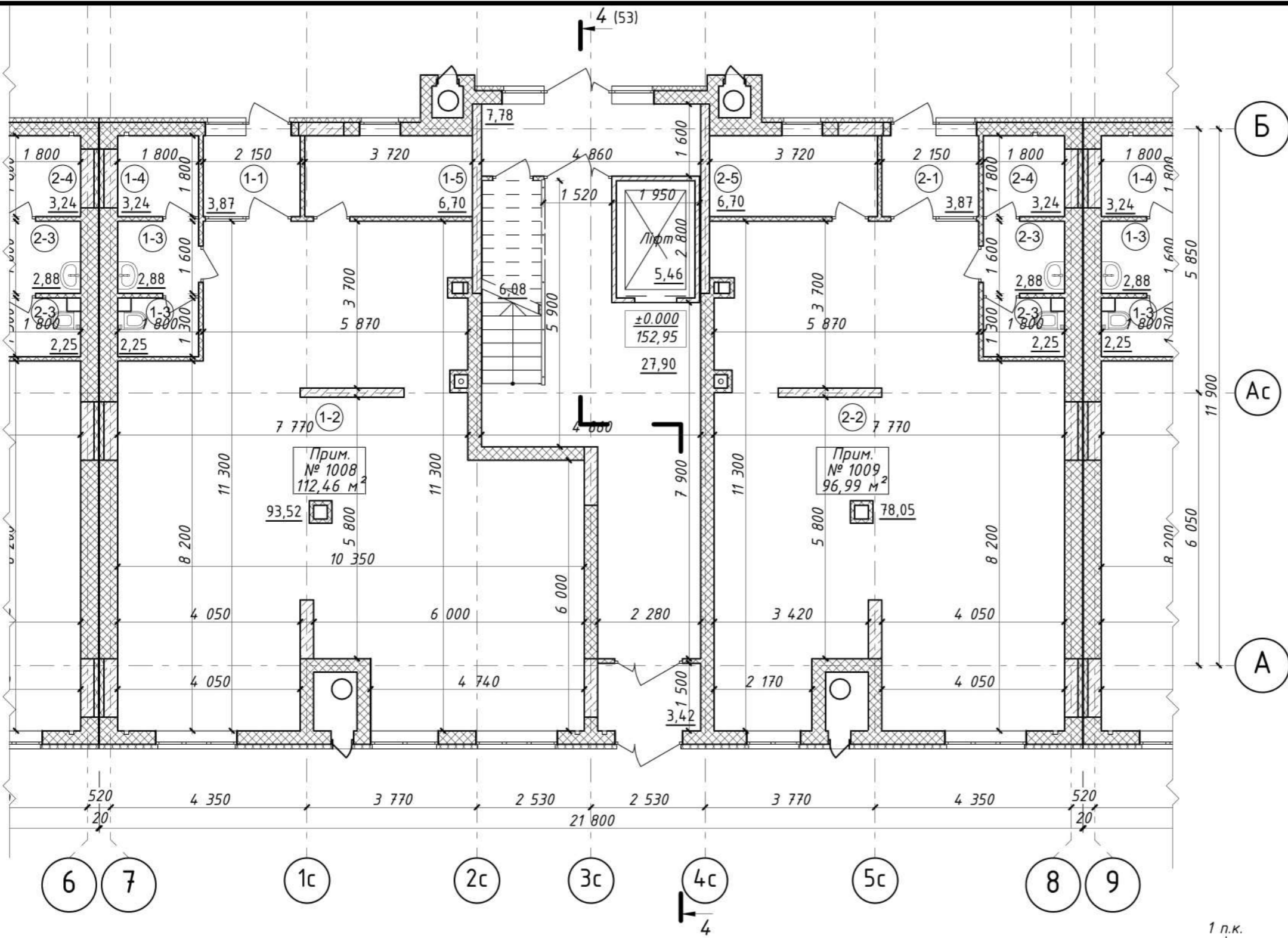

Експлікація вбудованих приміщень		
№ приміщення	Найменування	Площа
Вбудоване приміщення №1008 (офіс)		
1-1	тамбур	3,87
1-2	офіс	93,52
1-3	с/в	5,13
1-4	комора	3,24
1-5	теплогенераторна	6,70
		112,46 м ²
Вбудоване приміщення №1009 (офіс)		
2-1	тамбур	3,87
2-2	офіс	78,05
2-3	с/в	5,13
2-4	комора	3,24
2-5	теплогенераторна	6,70
		96,99 м ²
Всього:		209,45 м ²

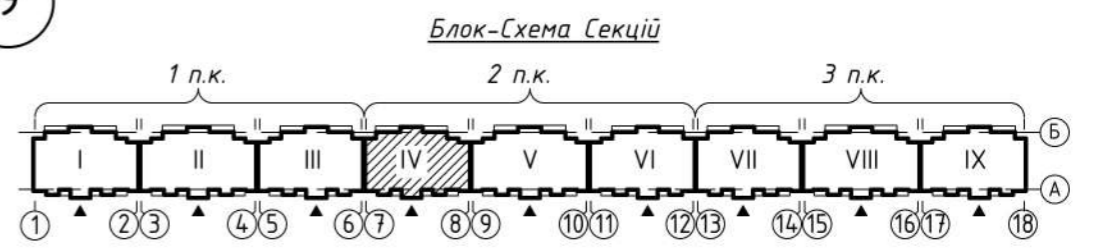

За відносну позначку ±0.000 прийнято рівень чистої підлоги сходової площадки (див. план), що відповідає абсолютній позначці 152,95.

-Зовнішні стіни загальною товщиною 400 мм запроектовані двошарові з газобетону товщиною 300 мм, марка за середньою густиною D400, клас за міцністю на стиск B2,5 на клейовій суміші марки M50 та додатковою теплоізоляцією з мінераловатних плит товщиною 100 мм.

-Конструкція деформаційних швів в шарі зовнішнього утеплювача не передбачає проникнення холодного повітря в проміжок між стінами з газоблоку. Додаткового утеплення шви не потребують.

-Внутрішні стіни - з газобетонних блоків δ=0,25 м, марка за середньою густиною D400, та δ= 0,3 м середня густина D500 (міжквартирні стіни), клас за міцністю B2,5 на клейовій суміші марки M50

-Перегородки - з газобетонних блоків δ= 0,1 м, марка за середньою густиною D400, клас за міцністю B2,5 на клейовій суміші марки M50.

-Внутрішнє оздоблення: шпаклювання стін та стелі квартир; шпаклювання та фарбування стін та стелі в технічних приміщеннях та приміщеннях загального користування, влаштування підготовки підлоги під покриття в квартирах, оздоблення підлоги керамічною плиткою в технічних приміщеннях та приміщеннях загального користування.

-Зовнішнє оздоблення: цоколь та ганки входів - декоративна мозаїчна аркилова штукатурка, стіни будинків - утеплення базальтовою ватою товщиною 100мм із подальшим фарбування фасадною фарбою за технологією CAPAROL по декоративній штукатурці «баранець» кольорами відповідно до паспорту зовнішнього оздоблення.

-Світлопрозорі конструкції (вікна, балконні двері) виконані з ПВХ-профілів із заповненням двокамерними склопакетами з енергозберігаючим покриттям 4i-14ag-4-14ag-4i. Приведений опір теплопередачі світлопрозорих конструкцій становить не менше 0,9 м²·К/Вт згідно з технічними паспортами виробів.

-Вхідні двері до сходової клітини обладнані пристроями для самозачинення та ущільненнями в притулах.

23-01-1-AP					
Нове будівництво багатоквартирного житлового будинку з вбудованими приміщеннями громадського призначення по вул. Юрія Тимошенка ("Тарাপуцькі"), 1-А в м. Полтаві					
Зм.	Кільк.	Арк.	№док.	Підпис	Дата
Розробив	Веляник О.				2024
Перевір.	Харченко С.				
Нач.групи	Харченко Д.				
ГАП	Харченко Д.				
Н.контр.	Харченко Д.				
Житловий будинок (2 п.к.)				Стадія	Аркуш
Блок-секція IV План поверху на позн. ±0.000				П	42
				Аркушів	
				ТОВ "АВС-КОНТАКТ"	

Погоджено

Погоджено

Зам. інв. №

Підп. і дата

Інв. № оригин.

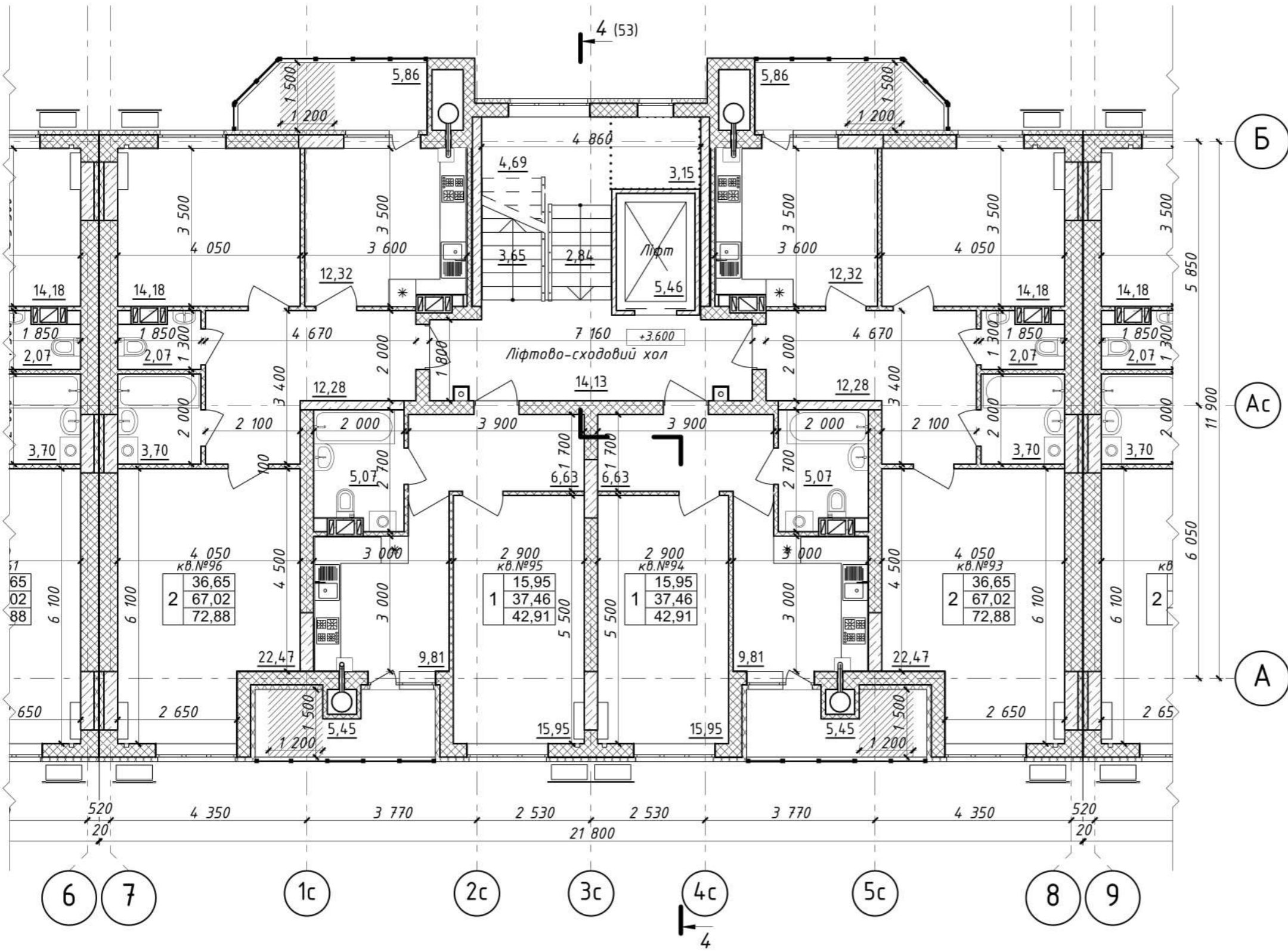

Примітки див. План поверху на позн. ±0.000

Блок-Схема Секцій

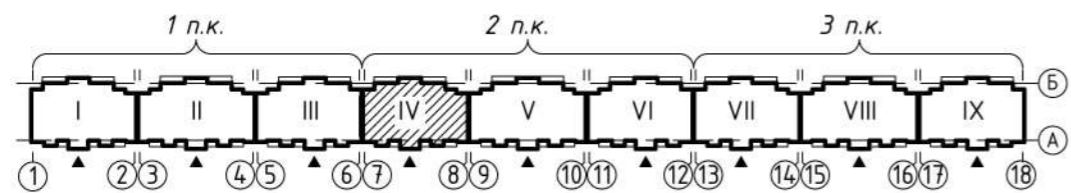

						23-01-1-AP					
						Нове будівництво багатоквартирного житлового будинку з вбудованими приміщеннями громадського призначення по вул. Юрія Тимошенка ("Тарапуньки"), 1-А в м. Полтаві					
Зм.	Кільк.	Арк.	№док.	Підпис	Дата	Житловий будинок (2 п.к.)		Стадія	Аркуш	Аркушів	
Розробив		Веляник О.			2024			П	43		
Перевір.		Харченко С.									
Нач.групи		Харченко Д.									
ГАП		Харченко Д.				Блок-секція IV План поверху на позн. +3.600		ТОВ "АВС-КОНТАКТ"			
Н.контр.		Харченко Д.									

Погоджено

Погоджено

Зам. інв. №

Підп. і дата

Інв. № оригин.

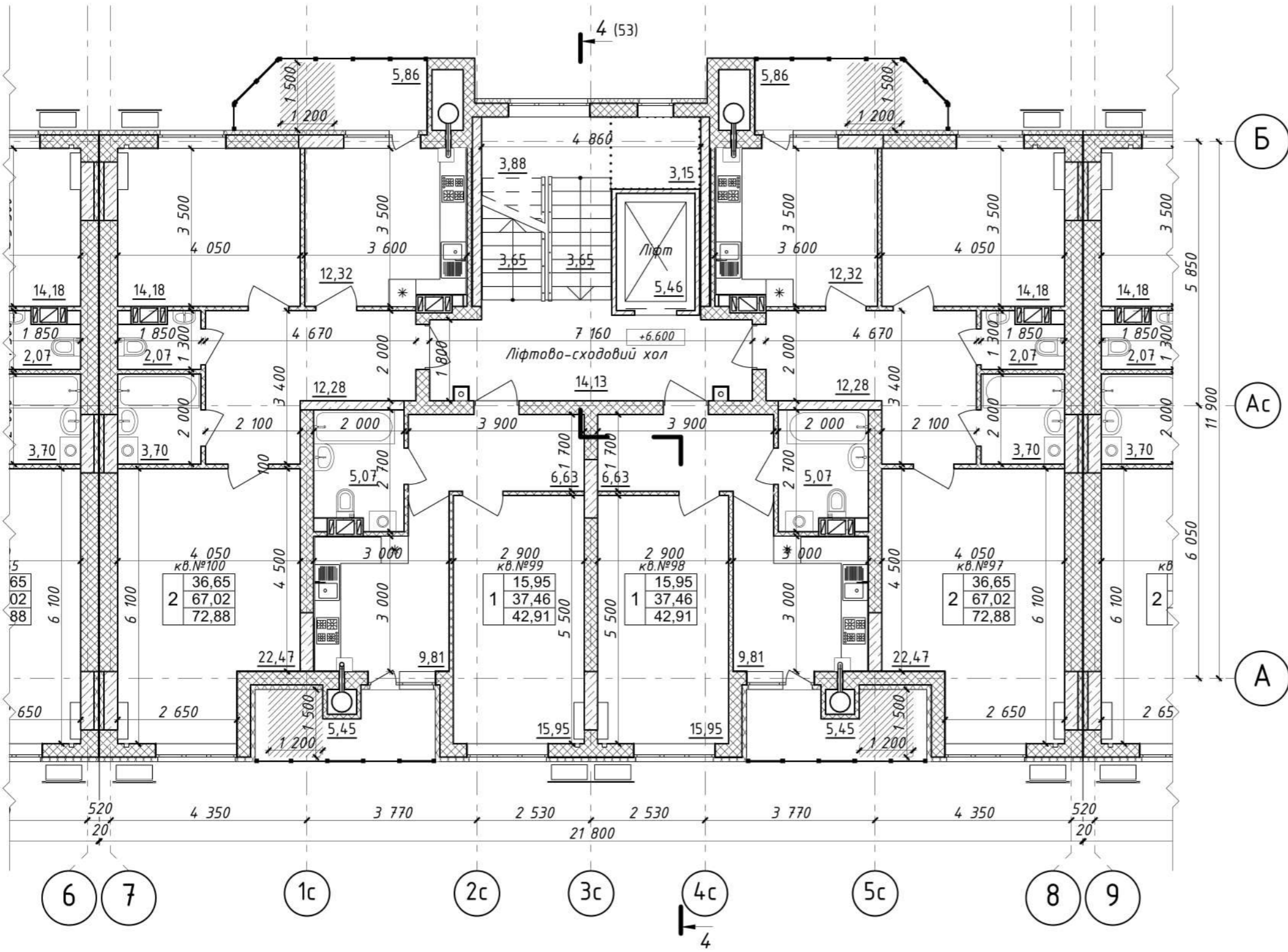

Примітки див. План поверху на позн. ±0.000

Блок-Схема Секцій

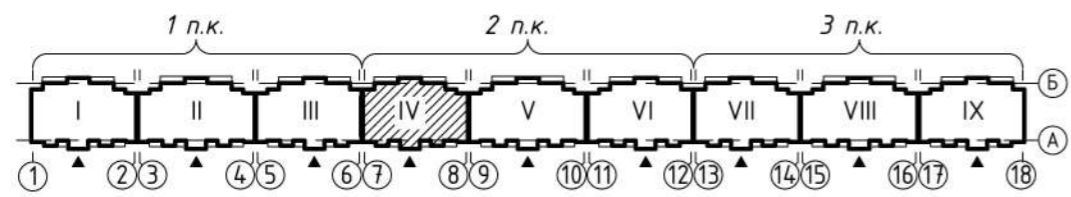

						23-01-1-AP			
						Нове будівництво багатоквартирного житлового будинку з вбудованими приміщеннями громадського призначення по вул. Юрія Тимошенка ("Тарапуньки"), 1-А в м. Полтаві			
Зм.	Кільк.	Арк.	№док.	Підпис	Дата	Житловий будинок (2 п.к.)	Стадія	Аркуш	Аркушів
Розробив		Веляник О.			2024	Житловий будинок (2 п.к.)	П	44	
Перевір.		Харченко С.							
Нач.групи		Харченко Д.				Житловий будинок (2 п.к.)			
ГАП		Харченко Д.							
Н.контр.		Харченко Д.				Блок-секція IV План поверху на позн. +6.600			ТОВ "АВС-КОНТАКТ"

Погоджено

Погоджено

Зам. інв. №

Підп. і дата

Інв. № оригин.

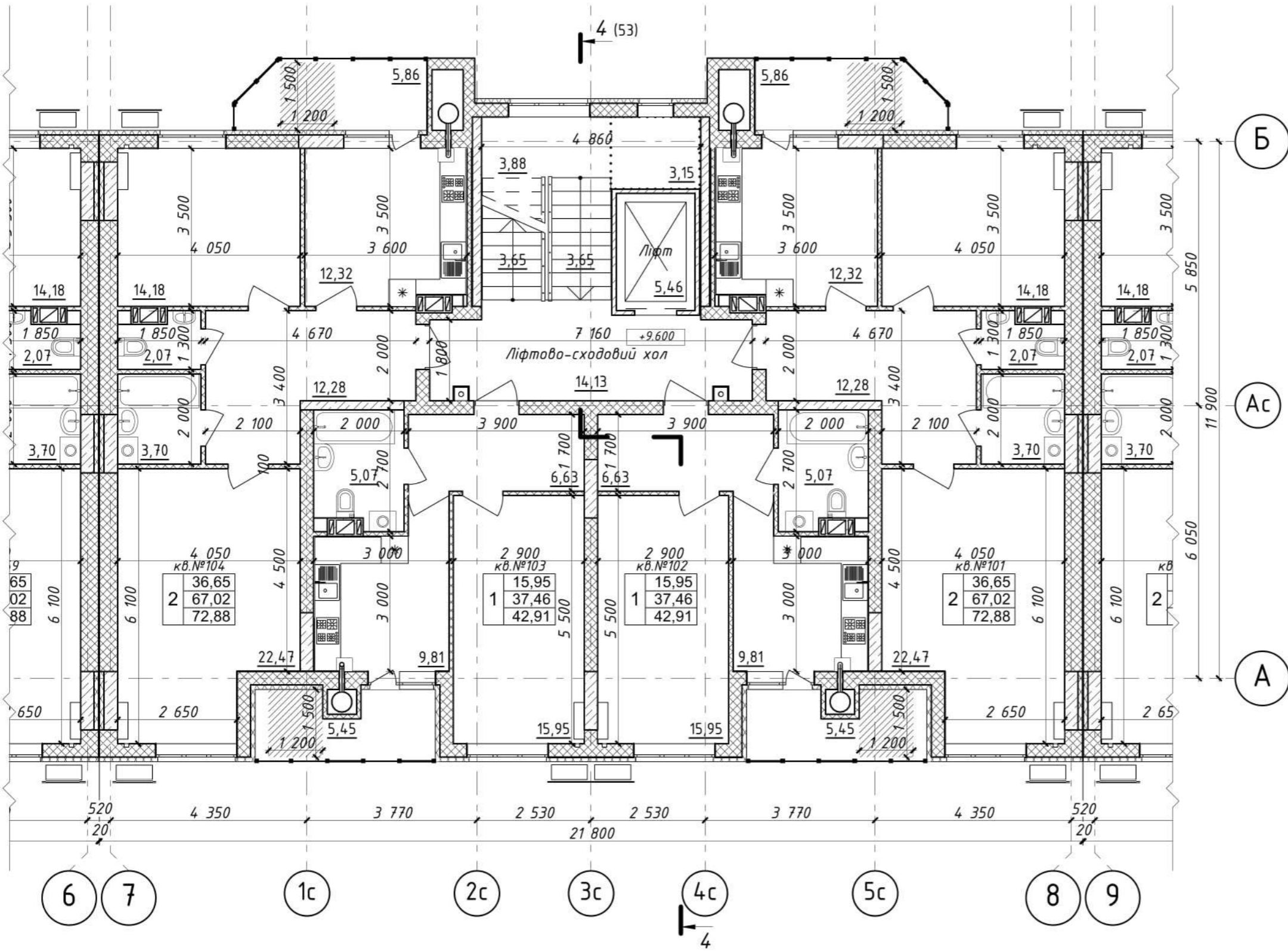

Примітки див. План поверху на позн. ±0.000

Блок-Схема Секцій

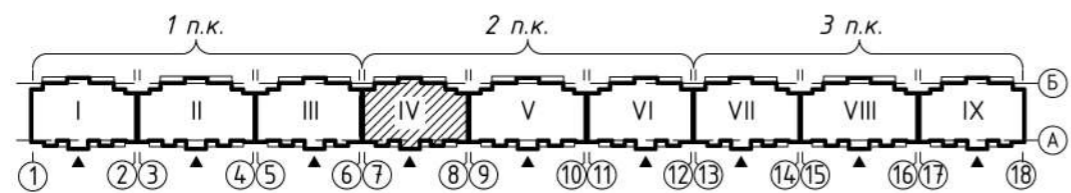

						23-01-1-AP					
						Нове будівництво багатоквартирного житлового будинку з вбудованими приміщеннями громадського призначення по вул. Юрія Тимошенка ("Тарапуньки"), 1-А в м. Полтаві					
Зм.	Кільк.	Арк.	№док.	Підпис	Дата	Житловий будинок (2 п.к.)		Стадія	Аркуш	Аркушів	
Розробив		Веляник О.			2024			П	45		
Перевір.		Харченко С.									
Нач.групи		Харченко Д.									
ГАП		Харченко Д.				Блок-секція IV План поверху на позн. +9.600		ТОВ "АВС-КОНТАКТ"			
Н.контр.		Харченко Д.									

Погоджено

Погоджено

Зам. інв. №

Підп. і дата

Інв. № оригін.

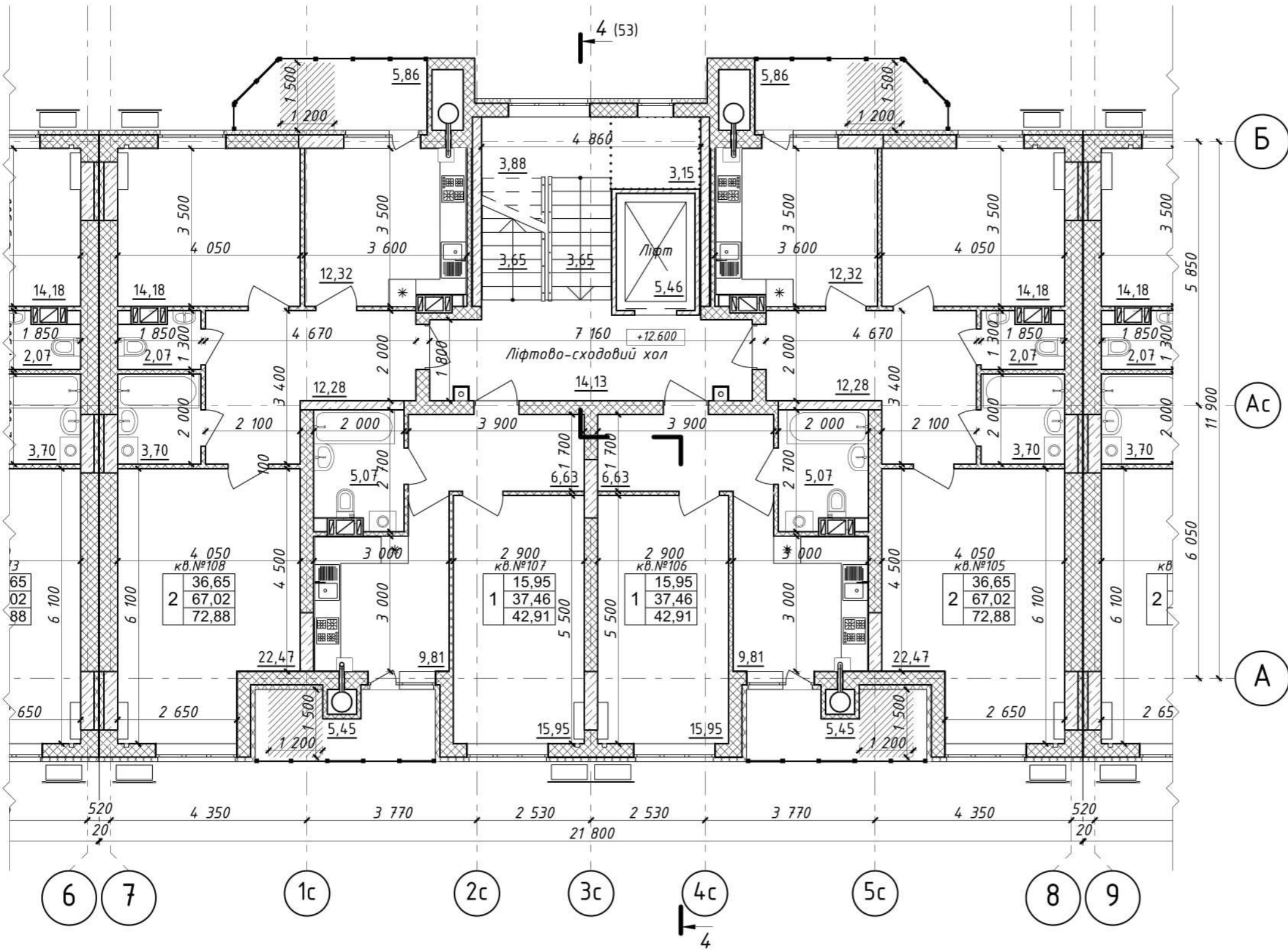

Примітки див. План поверху на позн. ±0.000

Блок-Схема Секцій

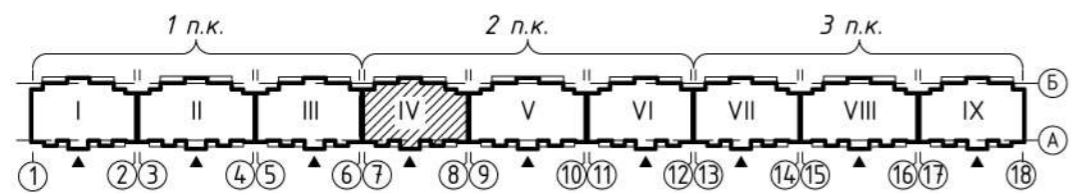

						23-01-1-AP					
						Нове будівництво багатоквартирного житлового будинку з вбудованими приміщеннями громадського призначення по вул. Юрія Тимошенка ("Тарапуньки"), 1-А в м. Полтаві					
Зм.	Кільк.	Арк.	№док.	Підпис	Дата	Житловий будинок (2 п.к.)		Стадія	Аркуш	Аркушів	
Розробив	Веляник О.				2024			П	46		
Перевір.	Харченко С.					Блок-секція IV План поверху на позн. +12.600		ТОВ "АВС-КОНТАКТ"			
Нач.групи	Харченко Д.										
ГАП	Харченко Д.										
Н.контр.	Харченко Д.										

Погоджено

Погоджено

Зам. інв. №

Підп. і дата

Інв. № оригин.

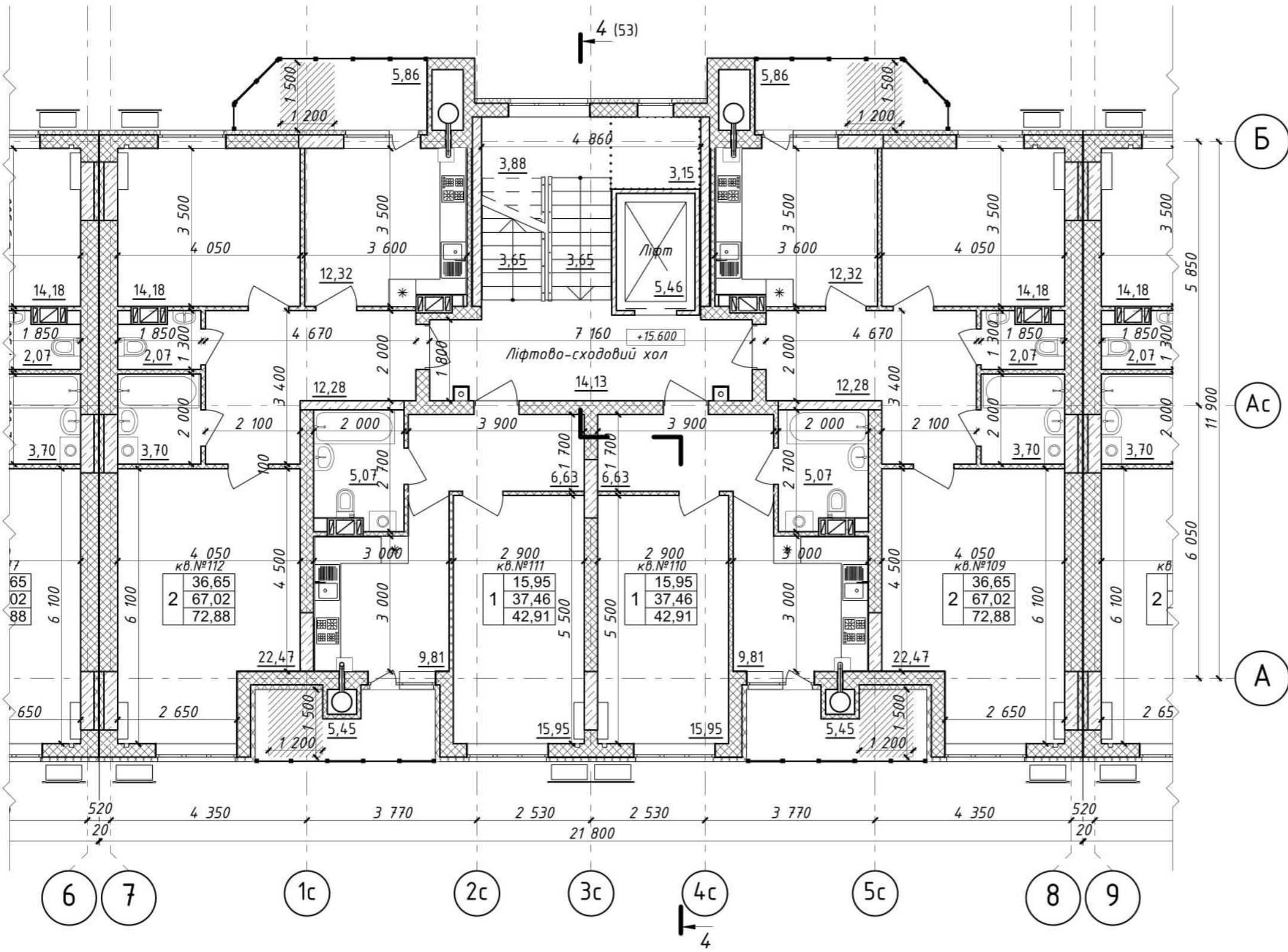

Примітки див. План поверху на позн. ±0.000

Блок-Схема Секцій

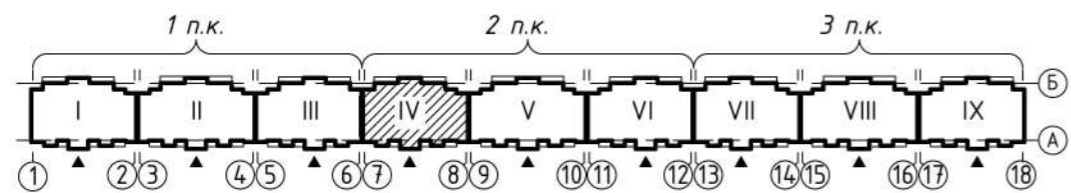

						23-01-1-AP			
						Нове будівництво багатоквартирного житлового будинку з вбудованими приміщеннями громадського призначення по вул. Юрія Тимошенка ("Тарапуньки"), 1-А в м. Полтаві			
Зм.	Кільк.	Арк.	№док.	Підпис	Дата	Житловий будинок (2 п.к.)	Стадія	Аркуш	Аркушів
Розробив		Веляник О.			2024	Блок-секція IV План поверху на позн. +15.600	П	47	
Перевір.		Харченко С.							
Нач.групи		Харченко Д.							
ГАП		Харченко Д.							
Н.контр.		Харченко Д.							ТОВ "АВС-КОНТАКТ"

Погоджено

Погоджено

Зам. інв. №

Підп. і дата

Інв. № оригин.

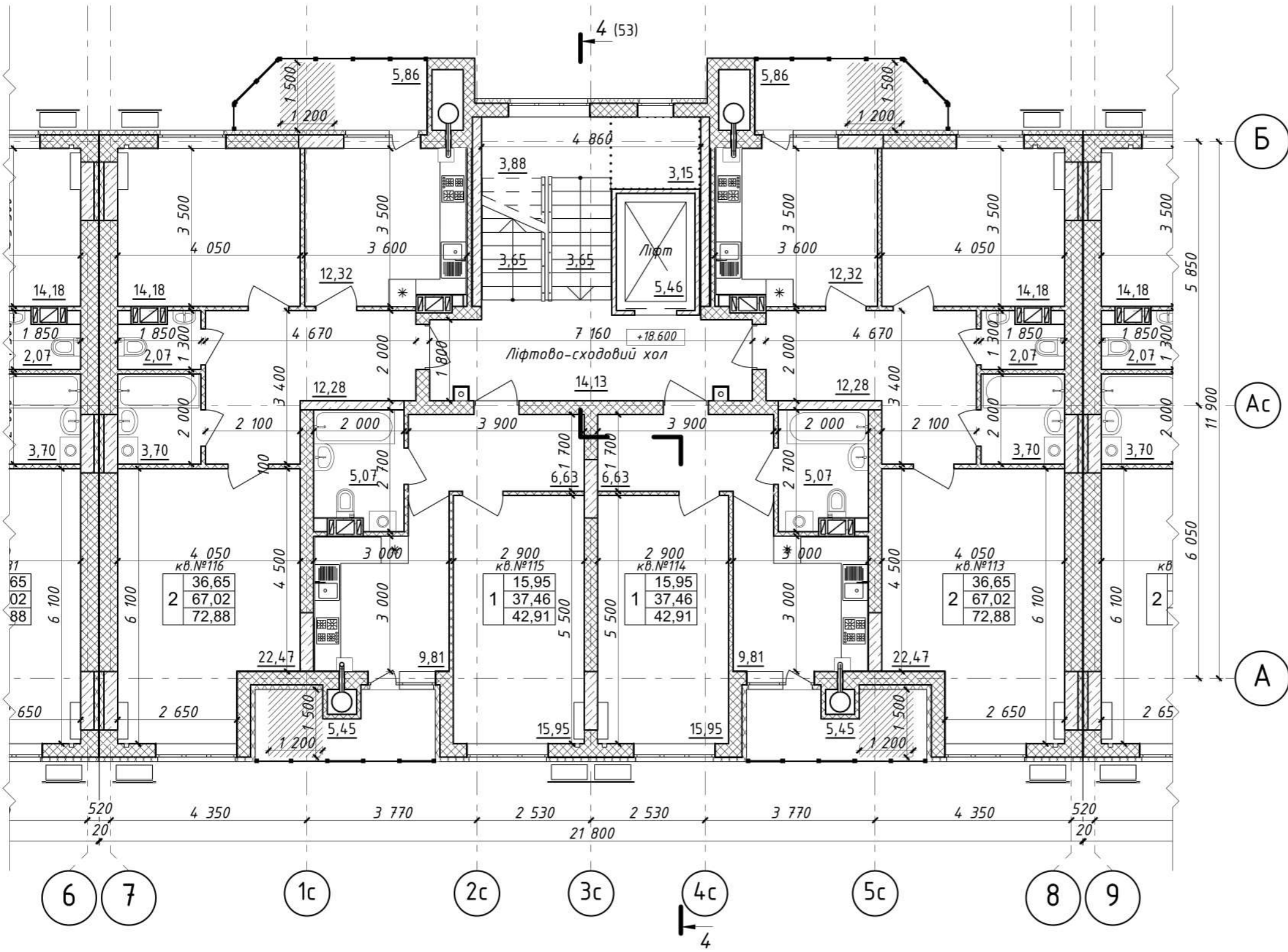

Примітки див. План поверху на позн. ±0.000

Блок-Схема Секцій

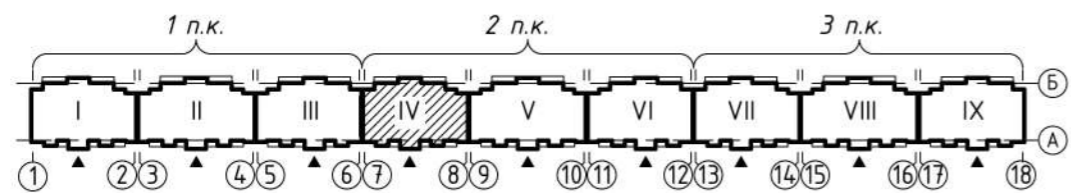

						23-01-1-AP					
						Нове будівництво багатоквартирного житлового будинку з вбудованими приміщеннями громадського призначення по вул. Юрія Тимошенка ("Тарапуньки"), 1-А в м. Полтаві					
Зм.	Кільк.	Арк.	№док.	Підпис	Дата	Житловий будинок (2 п.к.)		Стадія	Аркуш	Аркушів	
Розробив		Веляник О.			2024			П	48		
Перевір.		Харченко С.									
Нач.групи		Харченко Д.									
ГАП		Харченко Д.				Блок-секція IV План поверху на позн. +18.600		ТОВ "АВС-КОНТАКТ"			
Н.контр.		Харченко Д.									

Погоджено

Погоджено

Зам. інв. №

Підп. і дата

Інв. № оригин.

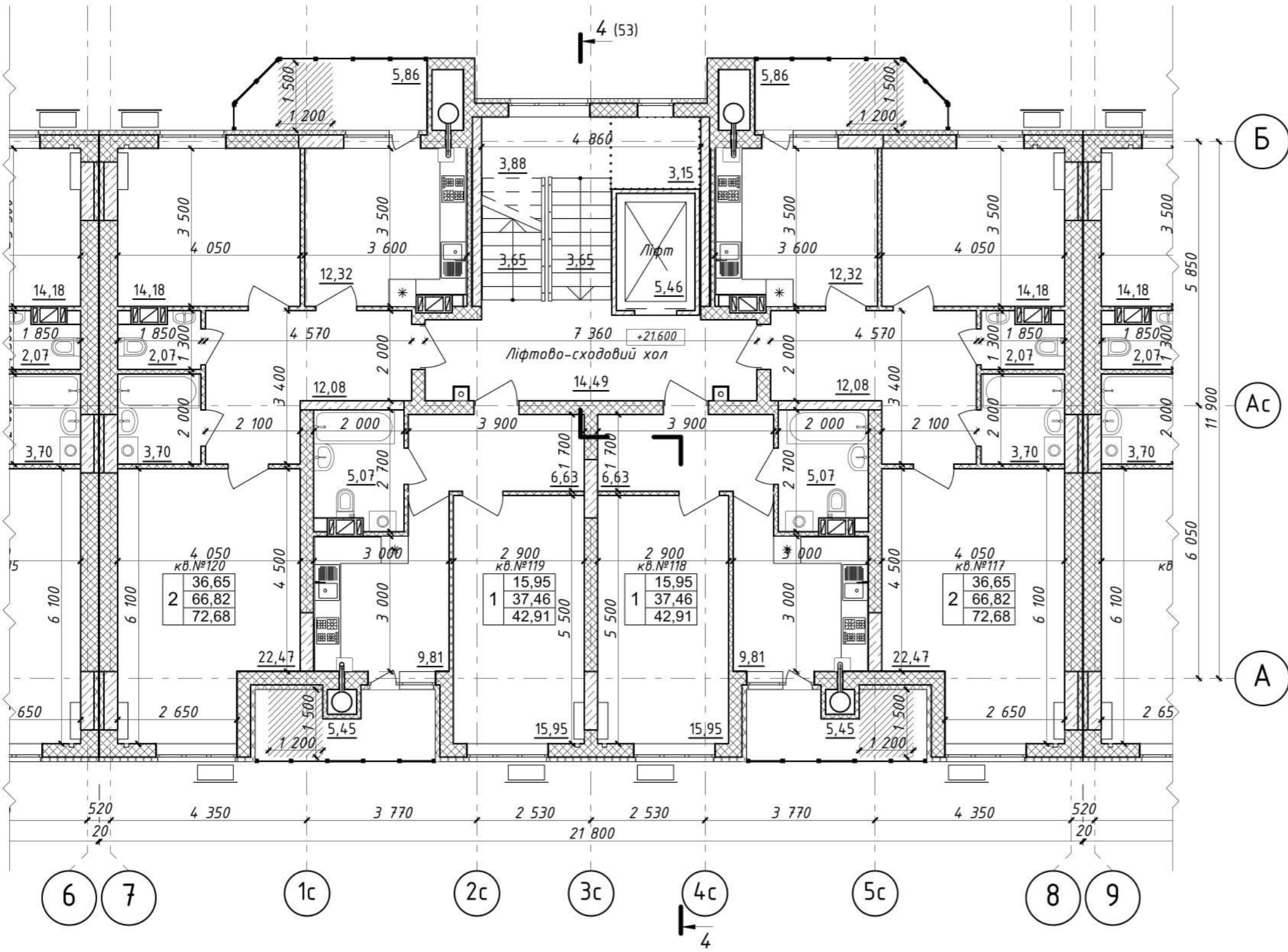

Примітки див. План поверху на позн. ±0.000

Блок-Схема Секцій

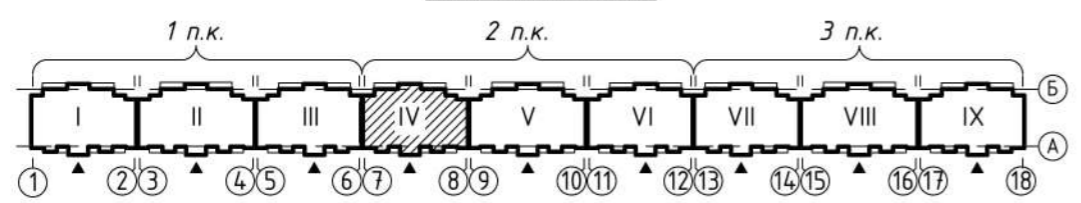

						23-01-1-AP			
						Нове будівництво багатоквартирного житлового будинку з вбудованими приміщеннями громадського призначення по вул. Юрія Тимошенка ("Тарапуньки"), 1-А в м. Полтаві			
Зм.	Кільк.	Арк.	№док.	Підпис	Дата	Житловий будинок (2 п.к.)	Стадія	Аркуш	Аркушів
Розробив		Веляник О.			2024	Блок-секція IV План поверху на позн. +21.600	П	49	
Перевір.		Харченко С.							
Нач.групи		Харченко Д.							
ГАП		Харченко Д.							
Н.контр.		Харченко Д.							ТОВ "АВС-КОНТАКТ"

Погоджено

Погоджено

Зам. інв. №

Підп. і дата

Інв. № оригин.

Пог. інв. №
 Підп. і дата
 Інк. № оригин.

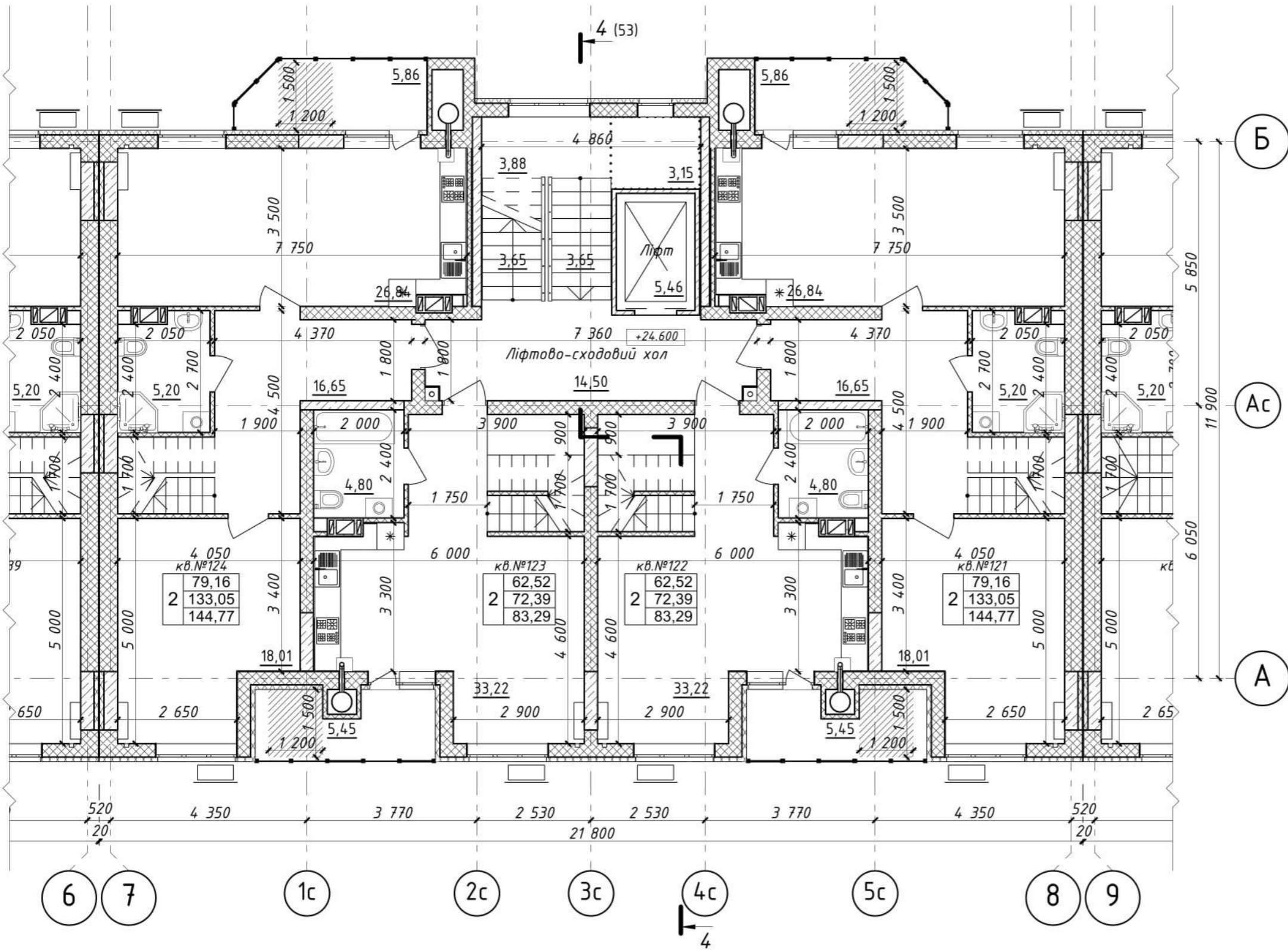

Примітки див. План поверху на позн. ±0.000

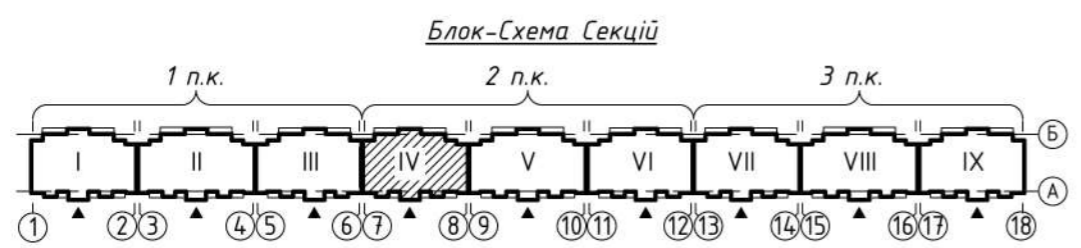

						23-01-1-AP					
						Нове будівництво багатоквартирного житлового будинку з вбудованими приміщеннями громадського призначення по вул. Юрія Тимошенка ("Тарапуньки"), 1-А в м. Полтаві					
Зм.	Кільк.	Арк.	№док.	Підпис	Дата	Житловий будинок (2 п.к.)		Стадія	Аркуш	Аркушів	
Розробив	Веляник О.				2024			П	50		
Перевір.	Харченко С.					Блок-секція IV План поверху на позн. +24.600		ТОВ "АВС-КОНТАКТ"			
Нач.групи	Харченко Д.										
ГАП	Харченко Д.										
Н.контр.	Харченко Д.										

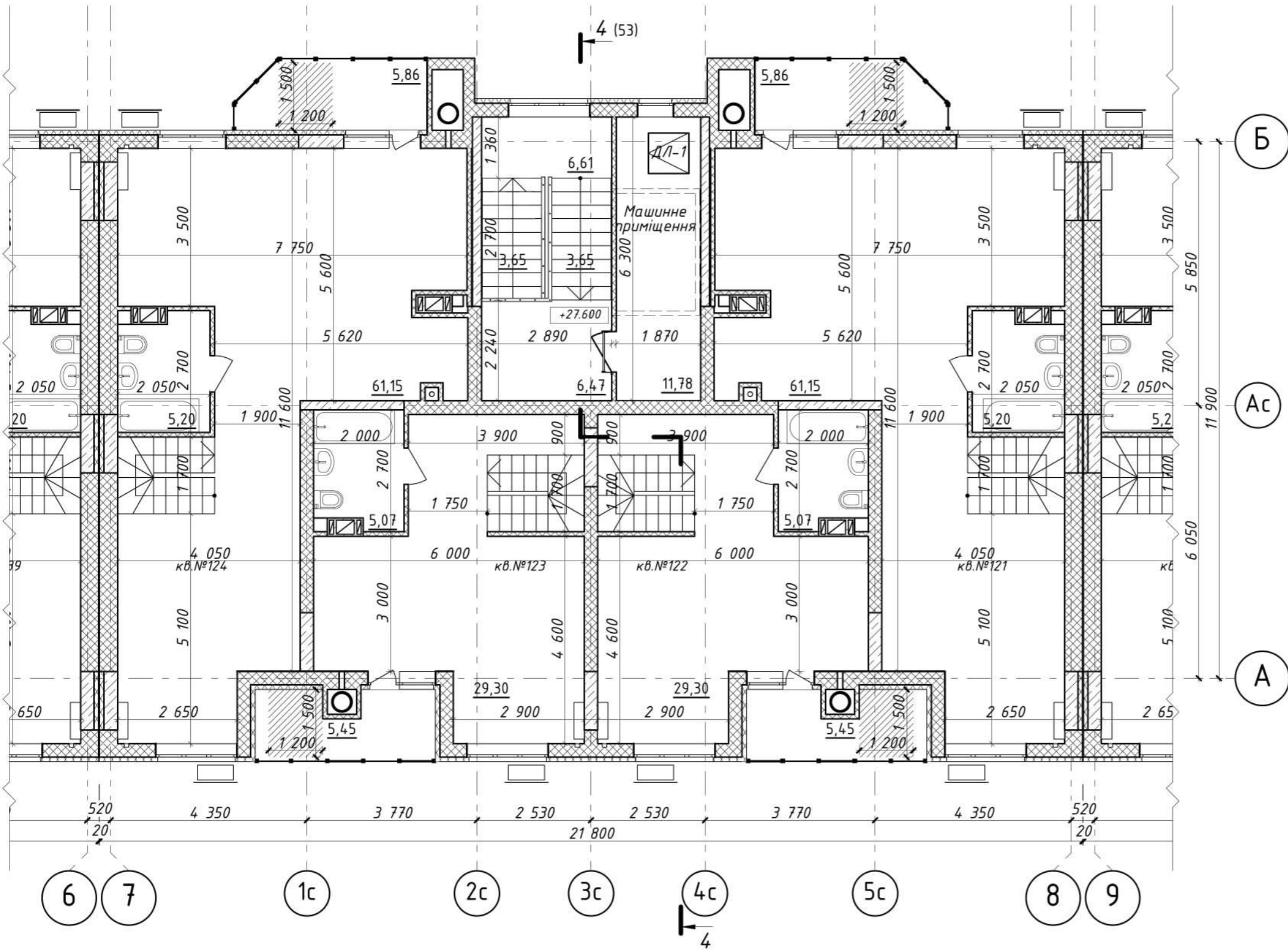

Примітки див. План поверху на позн. ±0.000

Блок-Схема Секції

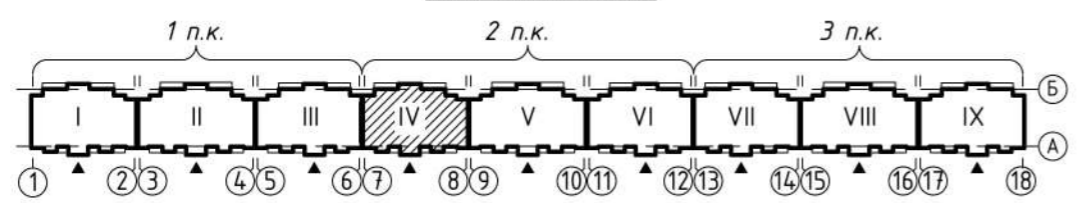

						23-01-1-AP				
						Нове будівництво багатоквартирного житлового будинку з вбудованими приміщеннями громадського призначення по вул. Юрія Тимошенка ("Тарапуньки"), 1-А в м. Полтаві				
Зм.	Кільк.	Арк.	№док.	Підпис	Дата	Житловий будинок (2 п.к.)	Стадія	Аркуш	Аркушів	
Розробив		Веляник О.			2024	Житловий будинок (2 п.к.)	П	51		
Перевір.		Харченко С.					Блок-секція IV План поверху на позн. +27.600			
Нач.групи		Харченко Д.				ТОВ "АВС-КОНТАКТ"				
ГАП		Харченко Д.								
Н.контр.		Харченко Д.								

Погоджено

Погоджено

Зам. інв. №

Підп. і дата

Інв. № оригін.

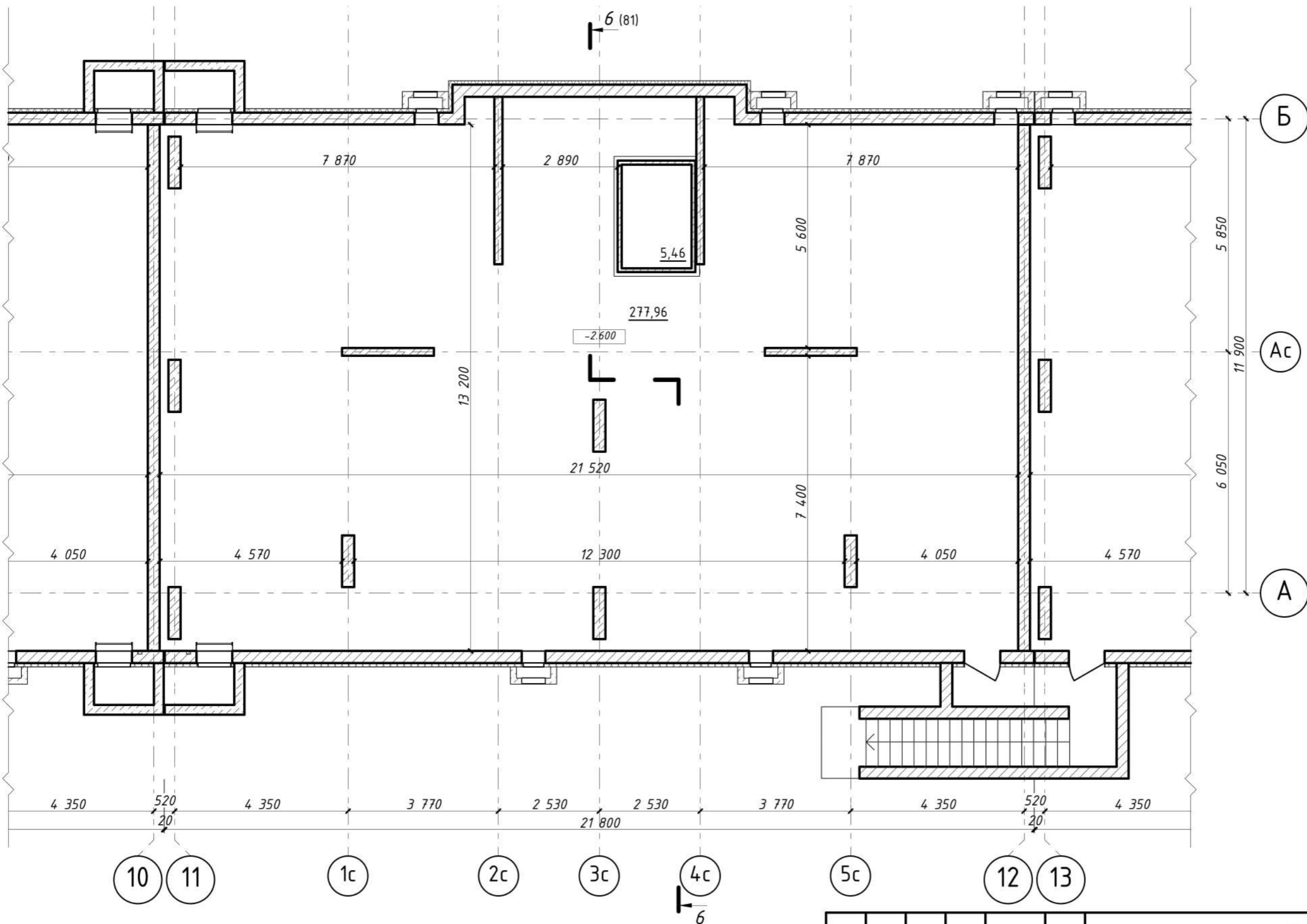

1. Зовнішні стіни техпідпілля утеплити екструдованим пінополістиролом товщиною 100 мм.
2. Отвори в міжсекційних стінах, а також отвори в плитах перекриття техпідпілля після прокладки інженерних мереж ЕОМ та ВК ретельно задути протипожежною піною з межею вогнестійкості не менше ЕІ 45.

Блок-Схема Секцій

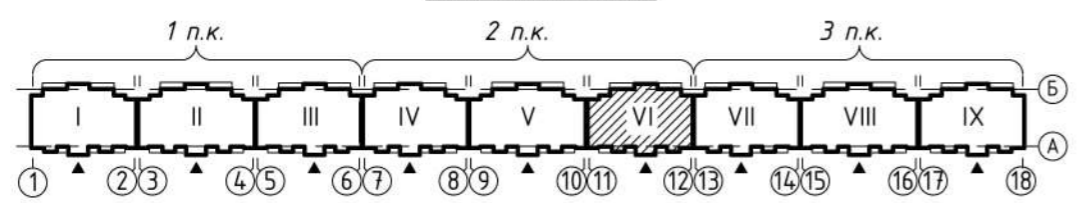

						23-01-1-AP					
						Нове будівництво багатоквартирного житлового будинку з вбудованими приміщеннями громадського призначення по вул. Юрія Тимошенка ("Тарাপуцьки"), 1-А в м. Полтаві					
Зм.	Кільк.	Арк.	№док.	Підпис	Дата	Житловий будинок (2 п.к.)	Стадія	Аркуш	Аркушів		
Розробив	Веляник О.				2024		П	69			
Перевір.	Харченко С.					Блок-секція VI План поверху на позн. -2.600	ТОВ "АВС-КОНТАКТ"				
Нач.групи	Харченко Д.										
ГАП	Харченко Д.										
Н.контр.	Харченко Д.										

Пог. інв. №
 Пог. інв. №
 Зам. інв. №
 Підп. і дата
 Інв. № оригін.

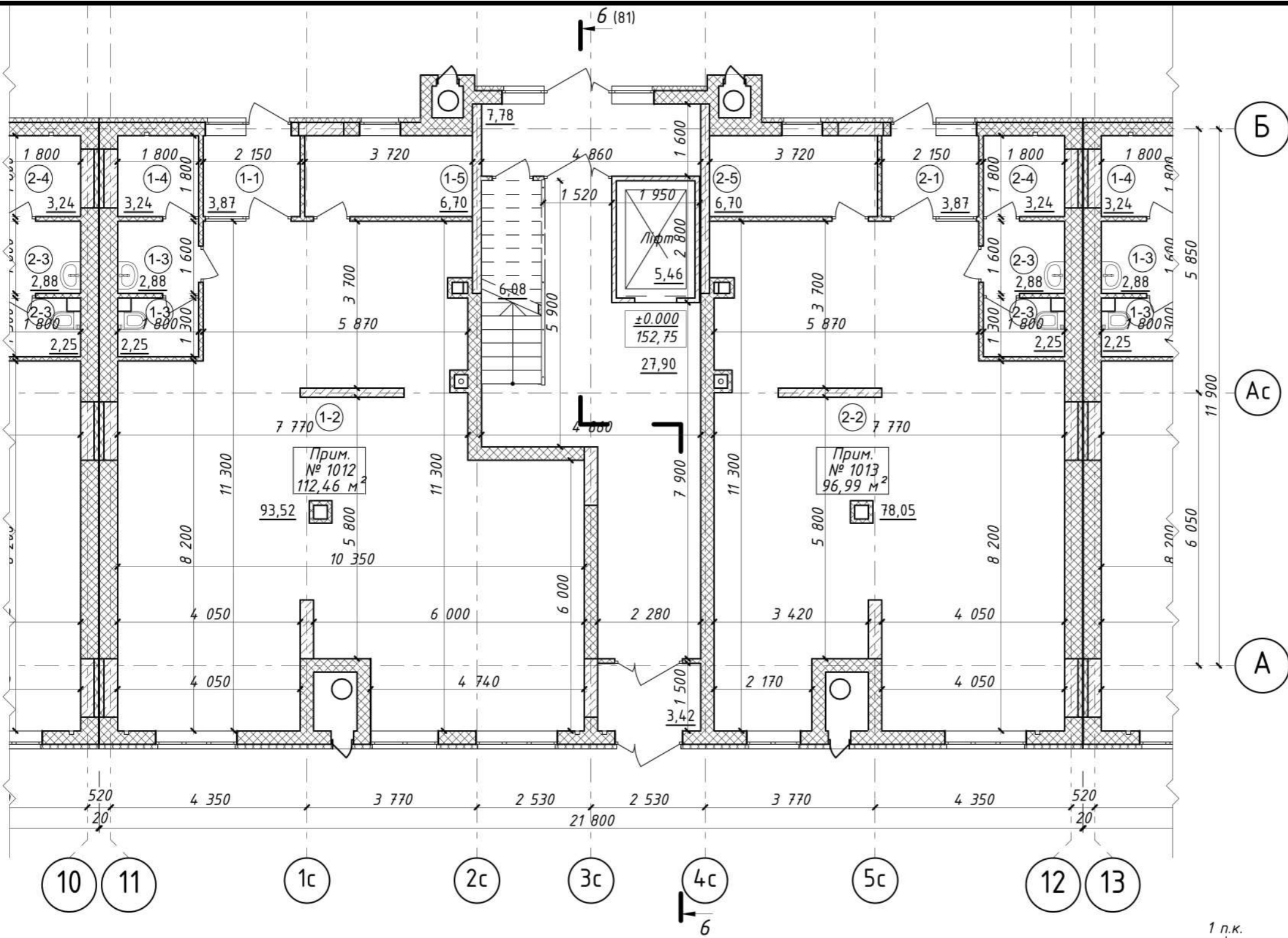

Експлікація вбудованих приміщень		
№ приміщення	Найменування	Площа
Вбудоване приміщення №1012 (офіс)		
1-1	тамбур	3,87
1-2	офіс	93,52
1-3	с/в	5,13
1-4	комора	3,24
1-5	теплогенераторна	6,70
		112,46 м ²
Вбудоване приміщення №1013 (офіс)		
2-1	тамбур	3,87
2-2	офіс	78,05
2-3	с/в	5,13
2-4	комора	3,24
2-5	теплогенераторна	6,70
		96,99 м ²
Всього:		209,45 м ²

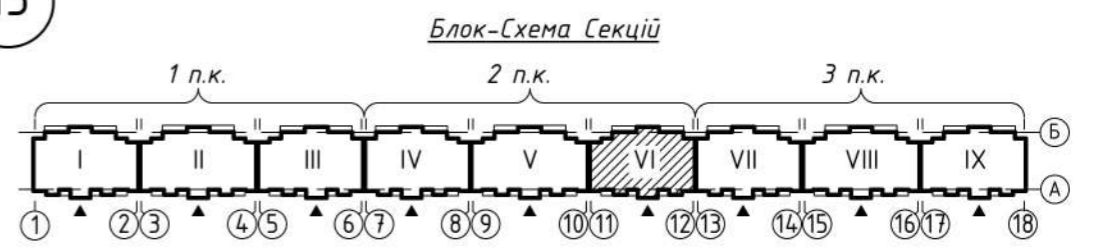

За відносну позначку ±0.000 прийнято рівень чистої підлоги сходової площадки (див. план), що відповідає абсолютній позначці 152,75.

-Зовнішні стіни загальною товщиною 400 мм запроектовані двошарові з газобетону товщиною 300 мм, марка за середньою густиною D400, клас за міцністю на стиск B2,5 на клейовій суміші марки M50 та додатковою теплоізоляцією з мінераловатних плит товщиною 100 мм.

-Конструкція деформаційних швів в шарі зовнішнього утеплювача не передбачає проникнення холодного повітря в проміжок між стінами з газоблоку. Додаткового утеплення шви не потребують.

-Внутрішні стіни - з газобетонних блоків δ=0,25 м, марка за середньою густиною D400, та δ= 0,3 м середня густина D500 (міжквартирні стіни), клас за міцністю B2,5 на клейовій суміші марки M50

-Перегородки - з газобетонних блоків δ= 0,1 м, марка за середньою густиною D400, клас за міцністю B2,5 на клейовій суміші марки M50.

-Внутрішнє оздоблення: шпаклювання стін та стелі квартир; шпаклювання та фарбування стін та стелі в технічних приміщеннях та приміщеннях загального користування, влаштування підготовки підлоги під покриття в квартирах, оздоблення підлоги керамічною плиткою в технічних приміщеннях та приміщеннях загального користування.

-Зовнішнє оздоблення: цоколь та ганки входів - декоративна мозаїчна аркилова штукатурка, стіни будинків - утеплення базальтовою ватою товщиною 100мм із подальшим фарбування фасадною фарбою за технологією CAPAROL по декоративній штукатурці «баранець» кольорами відповідно до паспорту зовнішнього оздоблення.

-Світлопрозорі конструкції (вікна, балконні двері) виконані з ПВХ-профілів із заповненням двокамерними склопакетами з енергозберігаючим покриттям 4i-14ag-4-14ag-4i. Приведений опір теплопередачі світлопрозорих конструкцій становить не менше 0,9 м²·К/Вт згідно з технічними паспортами виробів.

-Вхідні двері до сходової клітини обладнані пристроями для самозачинення та ущільненнями в притулах.

23-01-1-AP					
Нове будівництво багатоквартирного житлового будинку з вбудованими приміщеннями громадського призначення по вул. Юрія Тимошенка ("Тарাপуцькі"), 1-А в м. Полтаві					
Зм.	Кільк.	Арк.	№док.	Підпис	Дата
Розробив	Веляник О.				2024
Перевір.	Харченко С.				
Нач.групи	Харченко Д.				
ГАП	Харченко Д.				
Н.контр.	Харченко Д.				
Житловий будинок (2 п.к.)				Стадія	Аркуш
Блок-секція VI План поверху на позн. ±0.000				П	70
				Аркушів	
				ТОВ "АВС-КОНТАКТ"	

Погоджено

Погоджено

Зам. інв. №

Підп. і дата

Інв. № оригин.

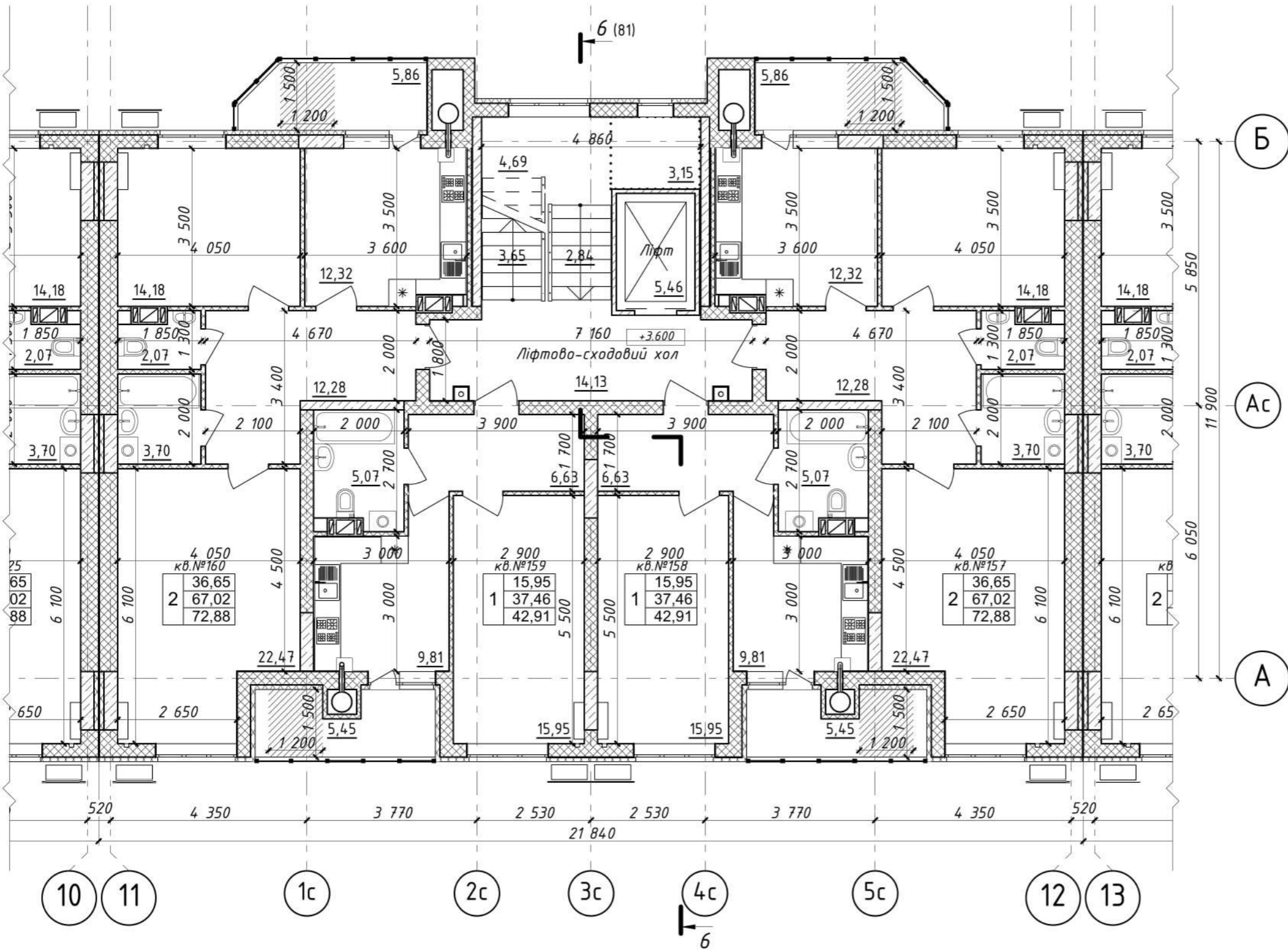

Примітки див. План поверху на позн. ±0.000

Блок-Схема Секцій

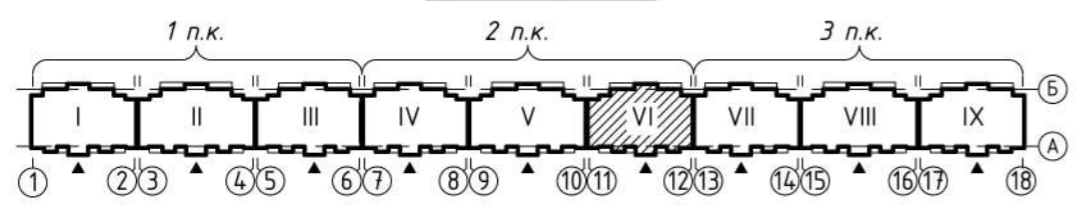

						23-01-1-AP			
						Нове будівництво багатоквартирного житлового будинку з вбудованими приміщеннями громадського призначення по вул. Юрія Тимошенка ("Тарапуньки"), 1-А в м. Полтаві			
Зм.	Кільк.	Арк.	№док.	Підпис	Дата	Житловий будинок (2 п.к.)	Стадія	Аркуш	Аркушів
Розробив		Веляник О.		<i>[Signature]</i>	2024		П	71	
Перевір.		Харченко С.		<i>[Signature]</i>		Блок-секція VI План поверху на позн. +3.600	ТОВ "АВС-КОНТАКТ"		
Нач.групи		Харченко Д.		<i>[Signature]</i>					
ГАП		Харченко Д.		<i>[Signature]</i>					
Н.контр.		Харченко Д.		<i>[Signature]</i>					

Погоджено

Погоджено

Зам. інв. №

Підп. і дата

Інв. № оригин.

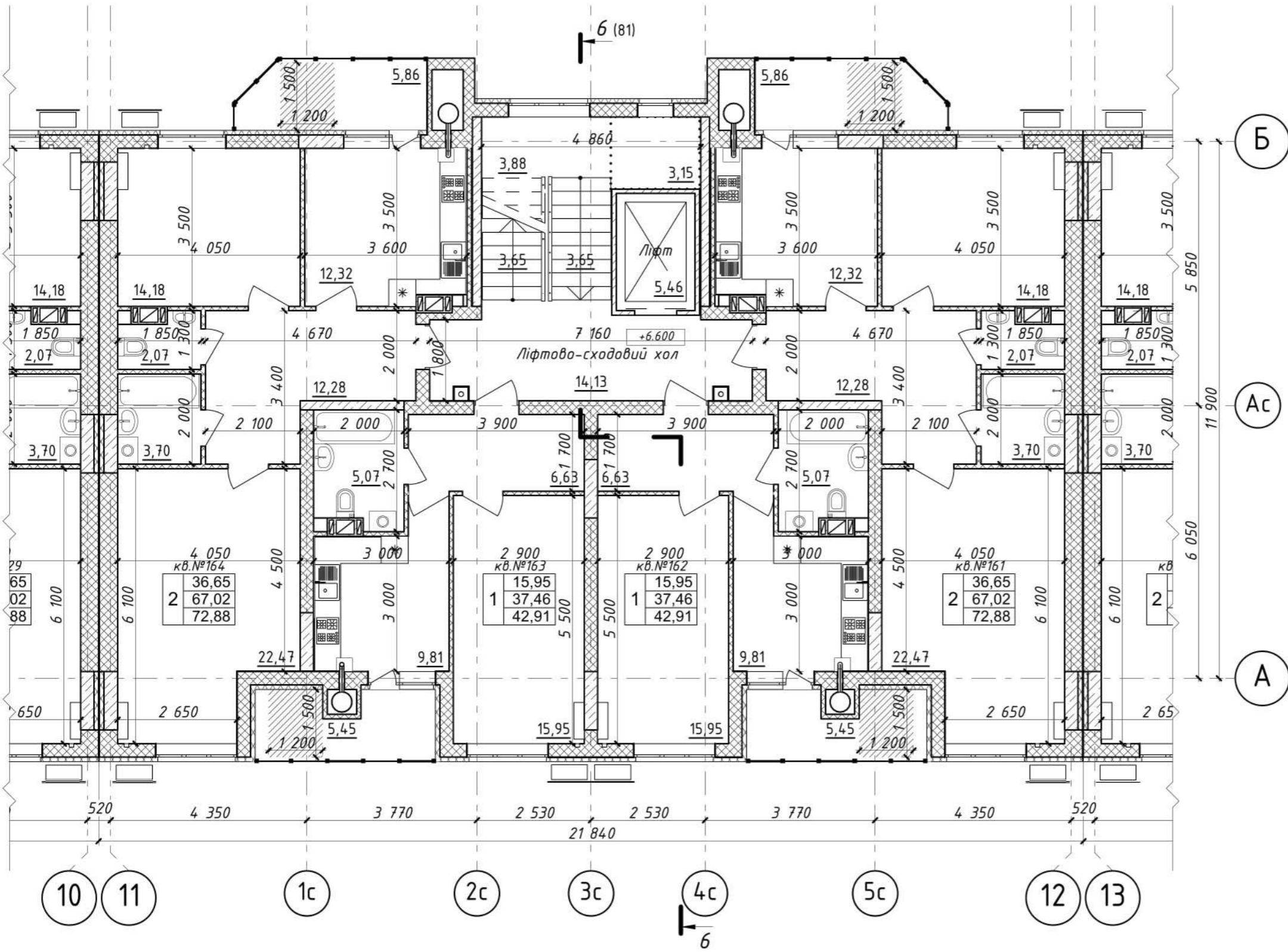

Погруджено
 Погруджено
 Зам. інв. №
 Підп. і дата
 Інв. № оригин.

Примітки див. План поверху на позн. ±0.000

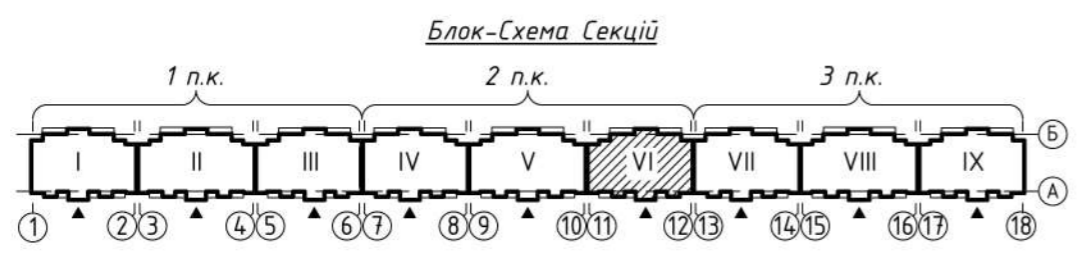

23-01-1-AP					
Нове будівництво багатоквартирного житлового будинку з вбудованими приміщеннями громадського призначення по вул. Юрія Тимошенка ("Тарাপуцьки"), 1-А в м. Полтаві					
Зм.	Кільк.	Арк.	№док.	Підпис	Дата
Розробив	Веляник О.				2024
Перевір.	Харченко С.				
Нач.групи	Харченко Д.				
ГАП	Харченко Д.				
Н.контр.	Харченко Д.				
Житловий будинок (2 п.к.)				Стадія	Аркуш
Блок-секція VI План поверху на позн. +6.600				П	72
ТОВ "АВС-КОНТАКТ"				Аркушів	

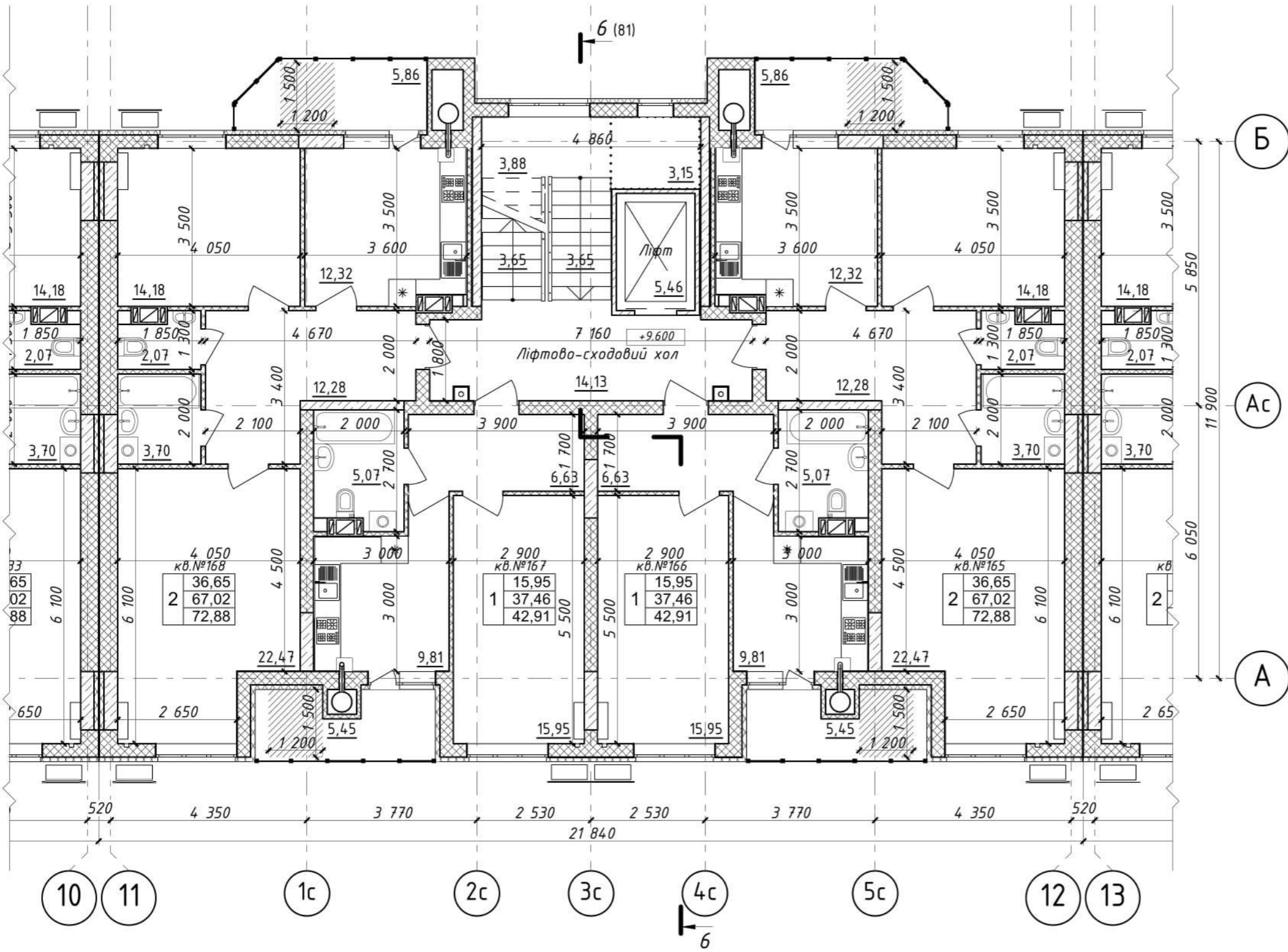

Примітки див. План поверху на позн. ±0.000

Блок-Схема Секцій

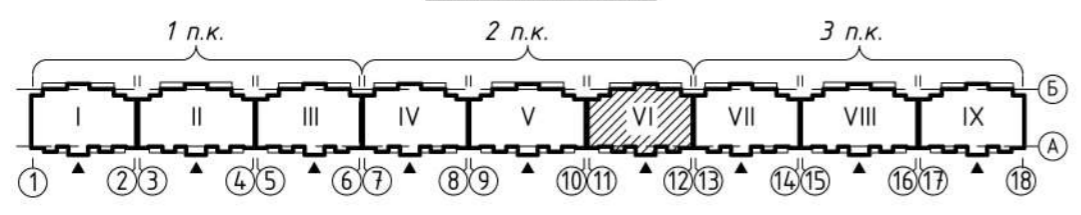

						23-01-1-AP					
						Нове будівництво багатоквартирного житлового будинку з вбудованими приміщеннями громадського призначення по вул. Юрія Тимошенка ("Тарапуньки"), 1-А в м. Полтаві					
Зм.	Кільк.	Арк.	№док.	Підпис	Дата	Житловий будинок (2 п.к.)		Стадія	Аркуш	Аркушів	
Розробив		Веляник О.			2024			П	73		
Перевір.		Харченко С.									
Нач.групи		Харченко Д.									
ГАП		Харченко Д.				Блок-секція VI План поверху на позн. +9.600		ТОВ "АВС-КОНТАКТ"			
Н.контр.		Харченко Д.									

Погоджено

Погоджено

Зам. інв. №

Підп. і дата

Інв. № оригин.

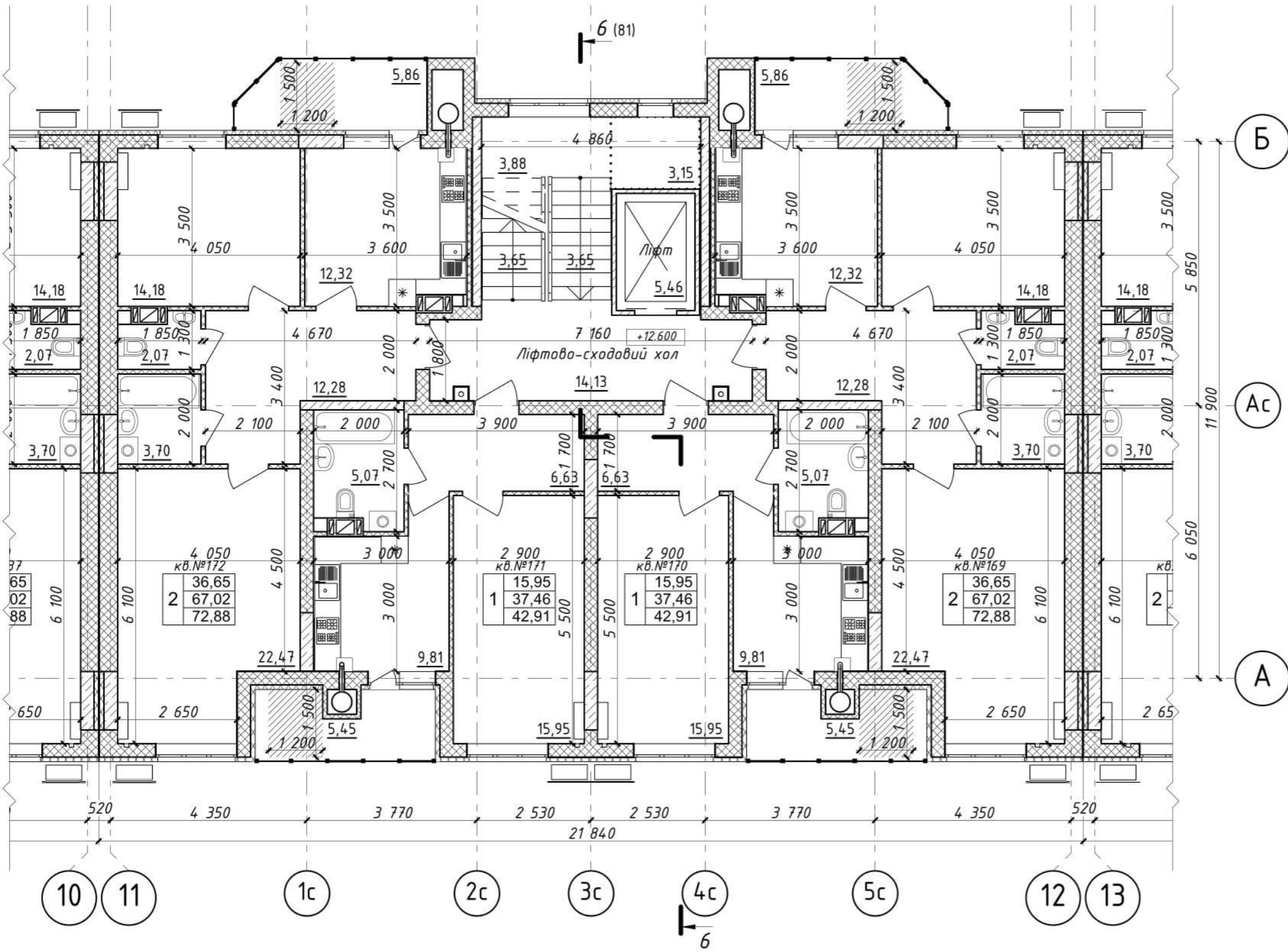

Примітки див. План поверху на позн. ±0.000

Блок-Схема Секцій

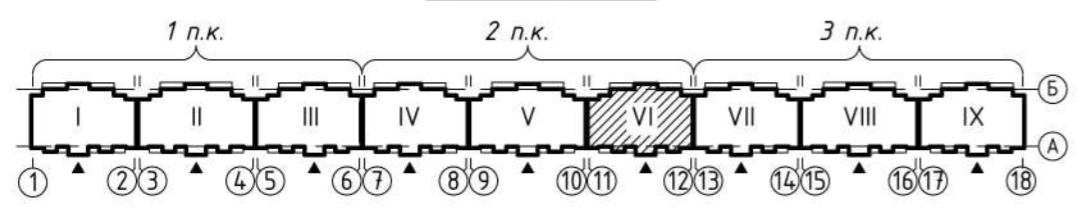

						23-01-1-AP			
						Нове будівництво багатоквартирного житлового будинку з вбудованими приміщеннями громадського призначення по вул. Юрія Тимошенка ("Тарапуньки"), 1-А в м. Полтаві			
Зм.	Кільк.	Арк.	№док.	Підпис	Дата	Житловий будинок (2 п.к.)	Стадія	Аркуш	Аркушів
Розробив		Веляник О.			2024		П	74	
Перевір.		Харченко С.							
Нач.групи		Харченко Д.							
ГАП		Харченко Д.				Блок-секція VI План поверху на позн. +12.600			
Н.контр.		Харченко Д.							ТОВ "АВС-КОНТАКТ"

Погоджено

Погоджено

Зам. інв. №

Підп. і дата

Інв. № оригин.

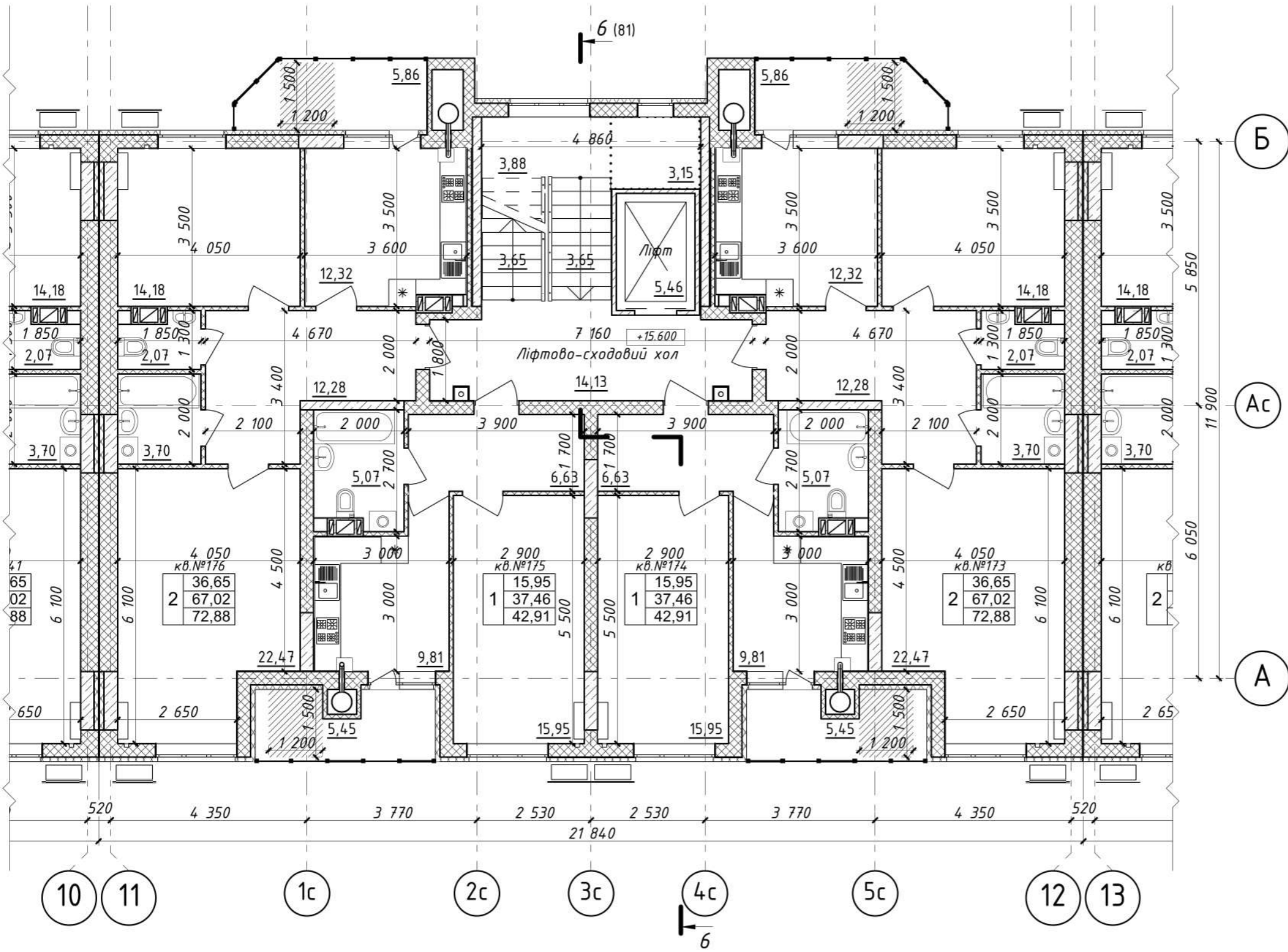

Примітки див. План поверху на позн. ±0.000

Блок-Схема Секцій

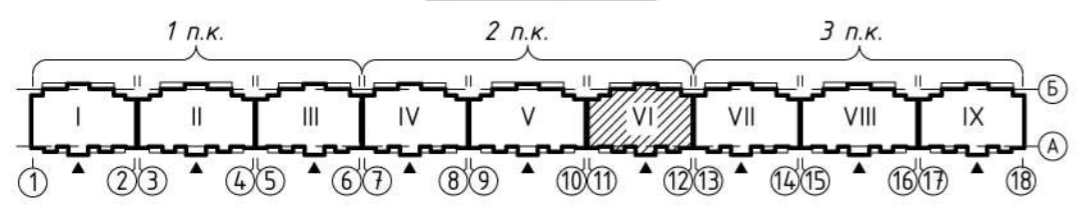

						23-01-1-AP					
						Нове будівництво багатоквартирного житлового будинку з вбудованими приміщеннями громадського призначення по вул. Юрія Тимошенка ("Тарапуньки"), 1-А в м. Полтаві					
Зм.	Кільк.	Арк.	№док.	Підпис	Дата	Житловий будинок (2 п.к.)		Стадія	Аркуш	Аркушів	
Розробив		Веляник О.			2024			П	75		
Перевір.		Харченко С.									
Нач.групи		Харченко Д.									
ГАП		Харченко Д.				Блок-секція VI План поверху на позн. +15.600		ТОВ "АВС-КОНТАКТ"			
Н.контр.		Харченко Д.									

Погоджено

Погоджено

Зам. інв. №

Підп. і дата

Інв. № оригін.

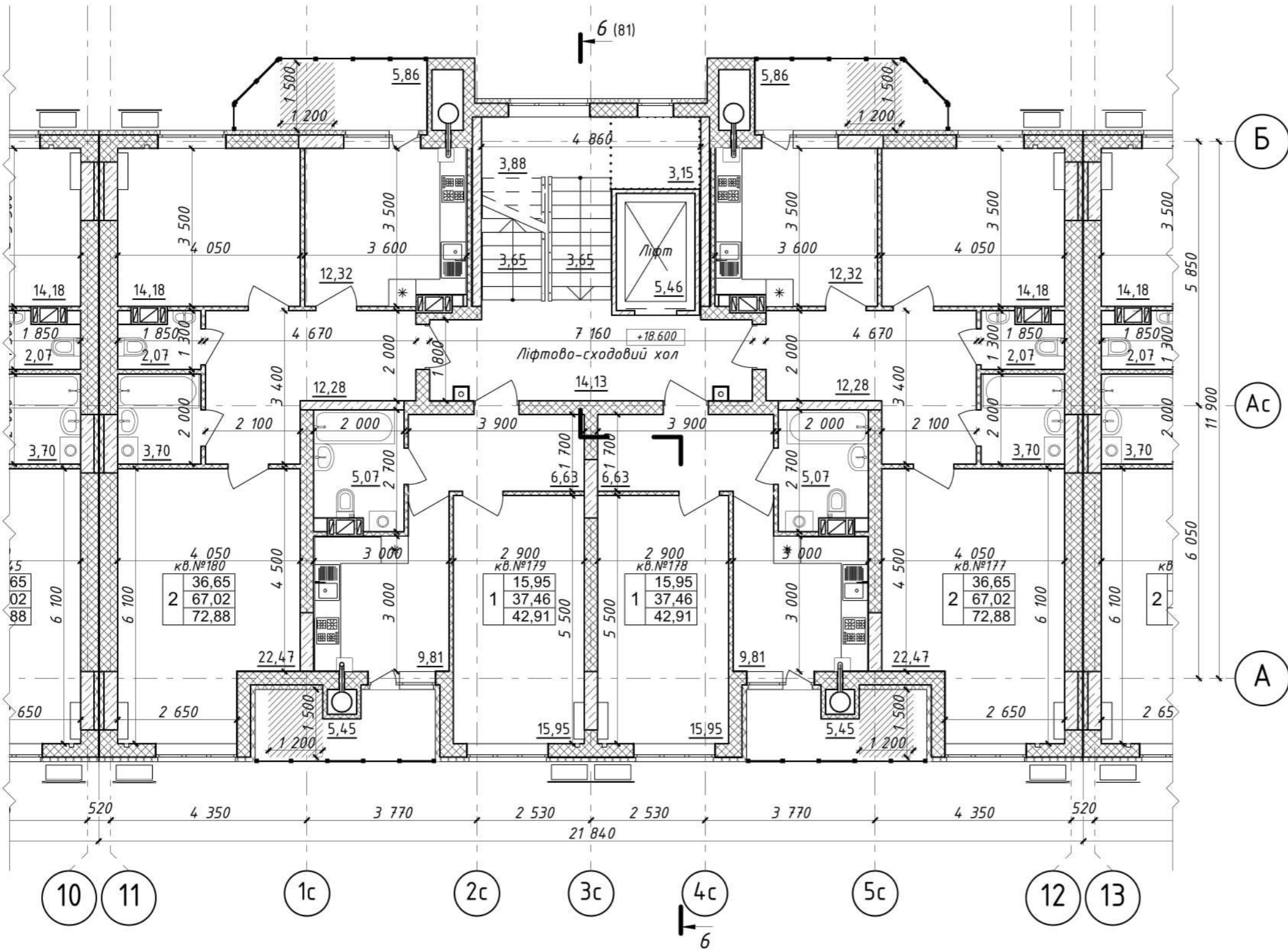

Примітки див. План поверху на позн. ±0.000

Блок-Схема Секцій

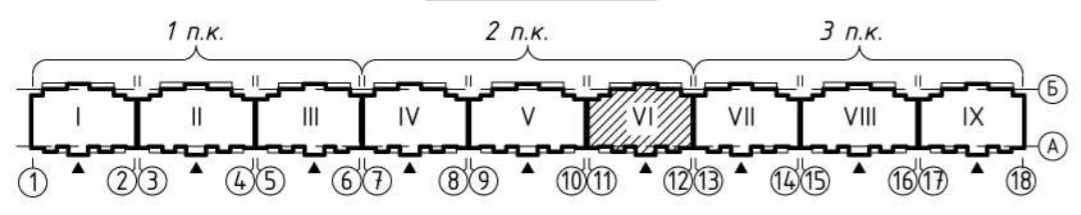

						23-01-1-AP					
						Нове будівництво багатоквартирного житлового будинку з вбудованими приміщеннями громадського призначення по вул. Юрія Тимошенка ("Тарапуньки"), 1-А в м. Полтаві					
Зм.	Кільк.	Арк.	№док.	Підпис	Дата	Житловий будинок (2 п.к.)		Стадія	Аркуш	Аркушів	
Розробив		Веляник О.			2024			П	76		
Перевір.		Харченко С.									
Нач.групи		Харченко Д.									
ГАП		Харченко Д.				Блок-секція VI План поверху на позн. +18.600		ТОВ "АВС-КОНТАКТ"			
Н.контр.		Харченко Д.									

Погоджено

Погоджено

Зам. інв. №

Підп. і дата

Інв. № оригин.

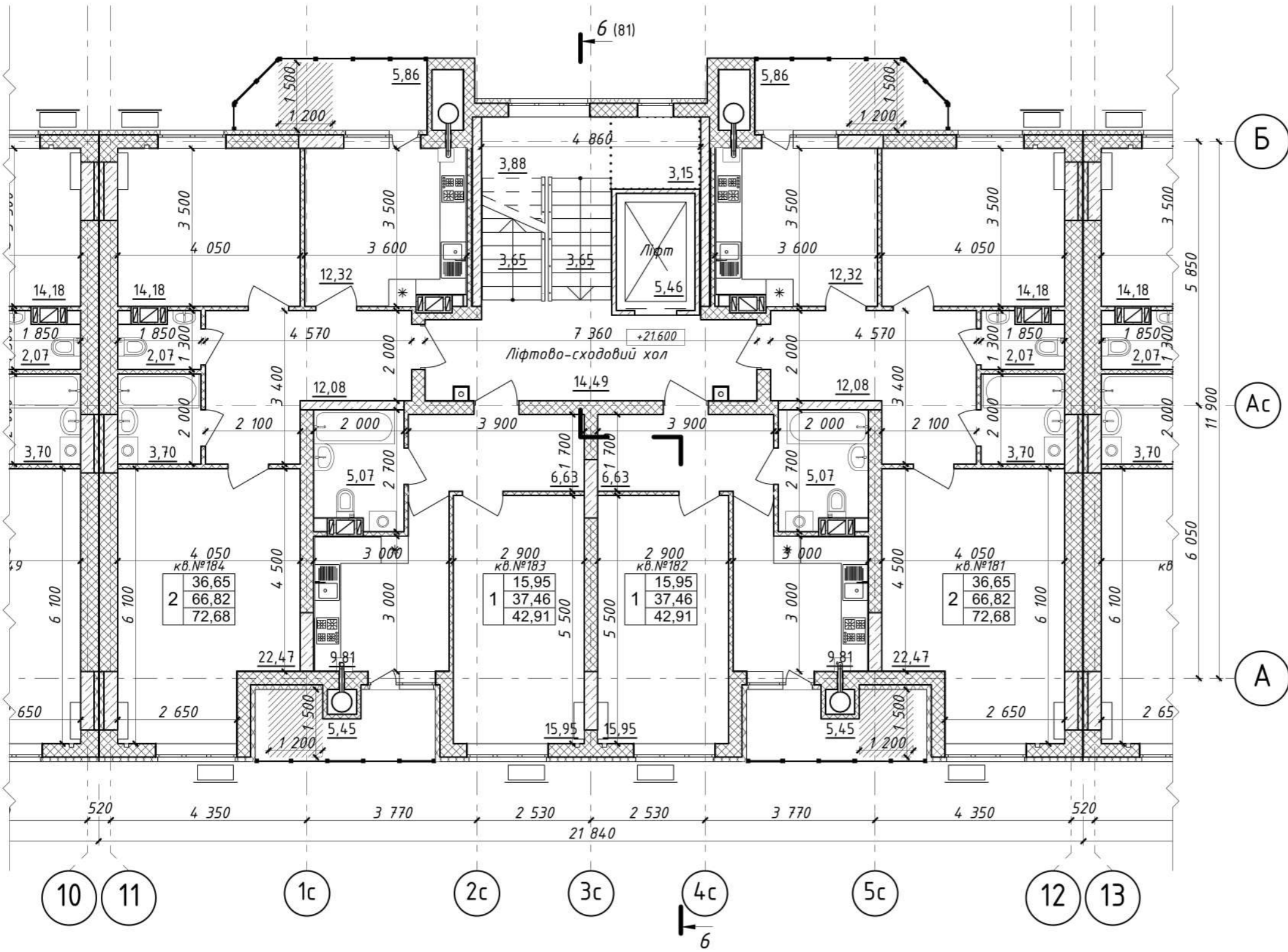

Примітки див. План поверху на позн. ±0.000

Блок-Схема Секцій

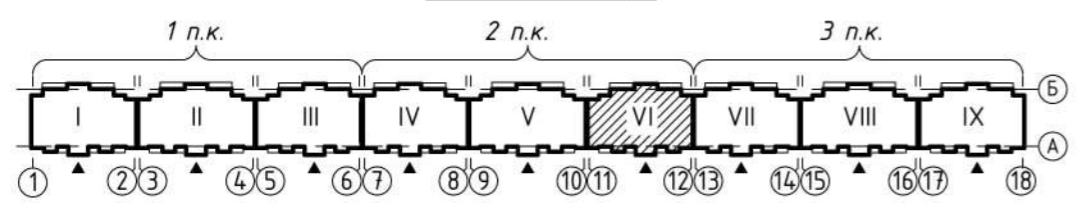

						23-01-1-AP			
						Нове будівництво багатоквартирного житлового будинку з вбудованими приміщеннями громадського призначення по вул. Юрія Тимошенка ("Тарাপуньки"), 1-А в м. Полтаві			
Зм.	Кільк.	Арк.	№док.	Підпис	Дата	Житловий будинок (2 п.к.)	Стадія	Аркуш	Аркушів
Розробив	Веляник О.			<i>[Signature]</i>	2024		П	77	
Перевір.	Харченко С.			<i>[Signature]</i>		Блок-секція VI План поверху на позн. +21.600	ТОВ "АВС-КОНТАКТ"		
Нач.групи	Харченко Д.			<i>[Signature]</i>					
ГАП	Харченко Д.			<i>[Signature]</i>					
Н.контр.	Харченко Д.			<i>[Signature]</i>					

Погоджено

Погоджено

Зам. інв. №

Підп. і дата

Інв. № оригин.

Погоджено

Погоджено

Зам. інв. №

Підп. і дата

Інв. № оригін.

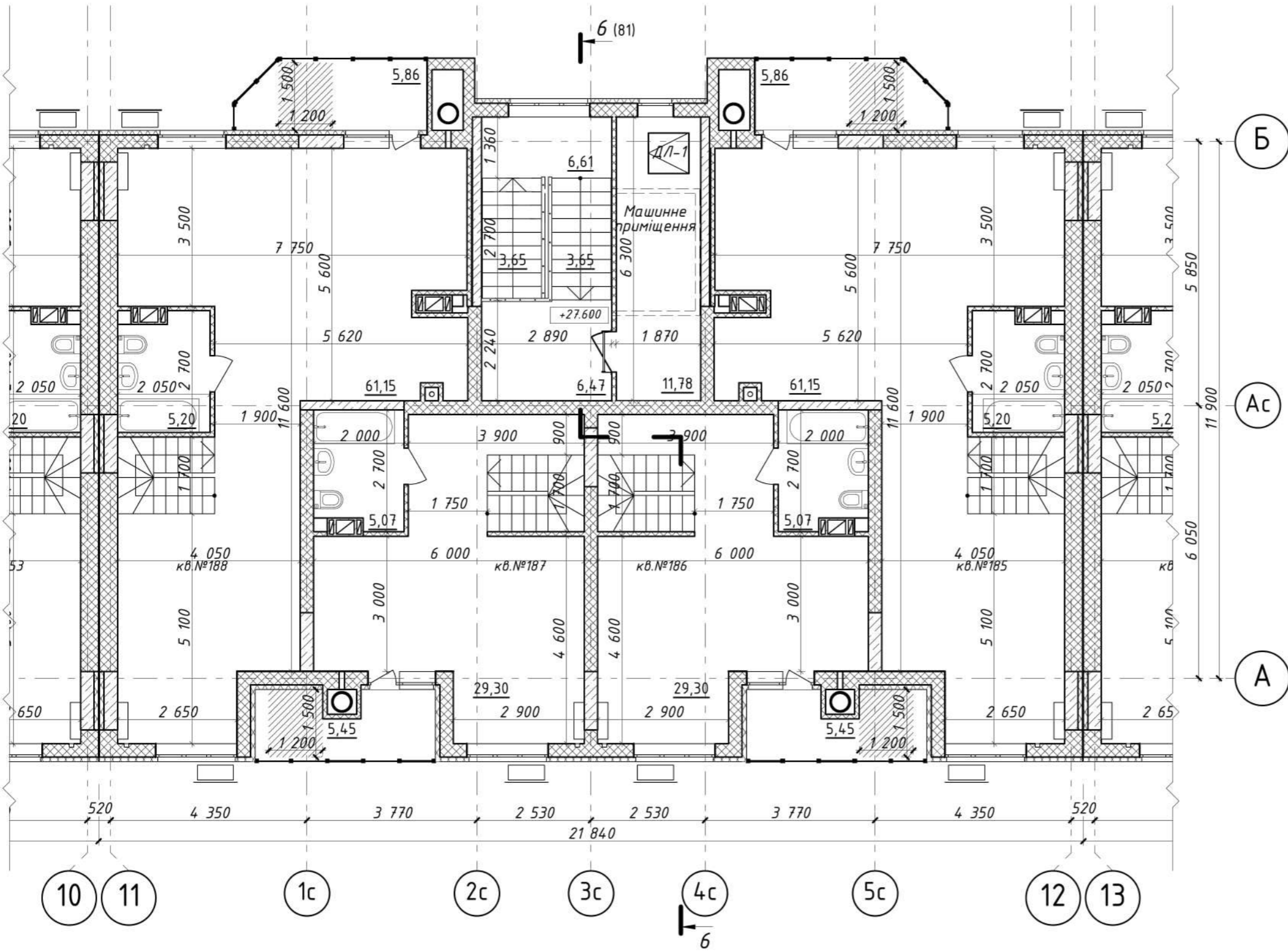

Примітки див. План поверху на позн. ±0.000

Блок-Схема Секції

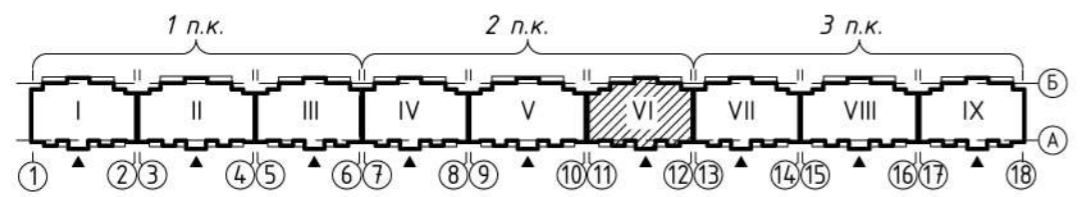

						23-01-1-AP					
						Нове будівництво багатоквартирного житлового будинку з вбудованими приміщеннями громадського призначення по вул. Юрія Тимошенка ("Тарাপуцьки"), 1-А в м. Полтаві					
Зм.	Кільк.	Арк.	№док.	Підпис	Дата	Житловий будинок (2 п.к.)		Стадія	Аркуш	Аркушів	
Розробив		Веляник О.			2024	Житловий будинок (2 п.к.)		П	79		
Перевір.		Харченко С.				Блок-секція VI		ТОВ "АВС-КОНТАКТ"			
Нач.групи		Харченко Д.				План поверху на позн. +27.600					
ГАП		Харченко Д.									
Н.контр.		Харченко Д.									

Погоджено
 Погоджено
 Зам. інв. №
 Підп. і дата
 Інв. № оригін.

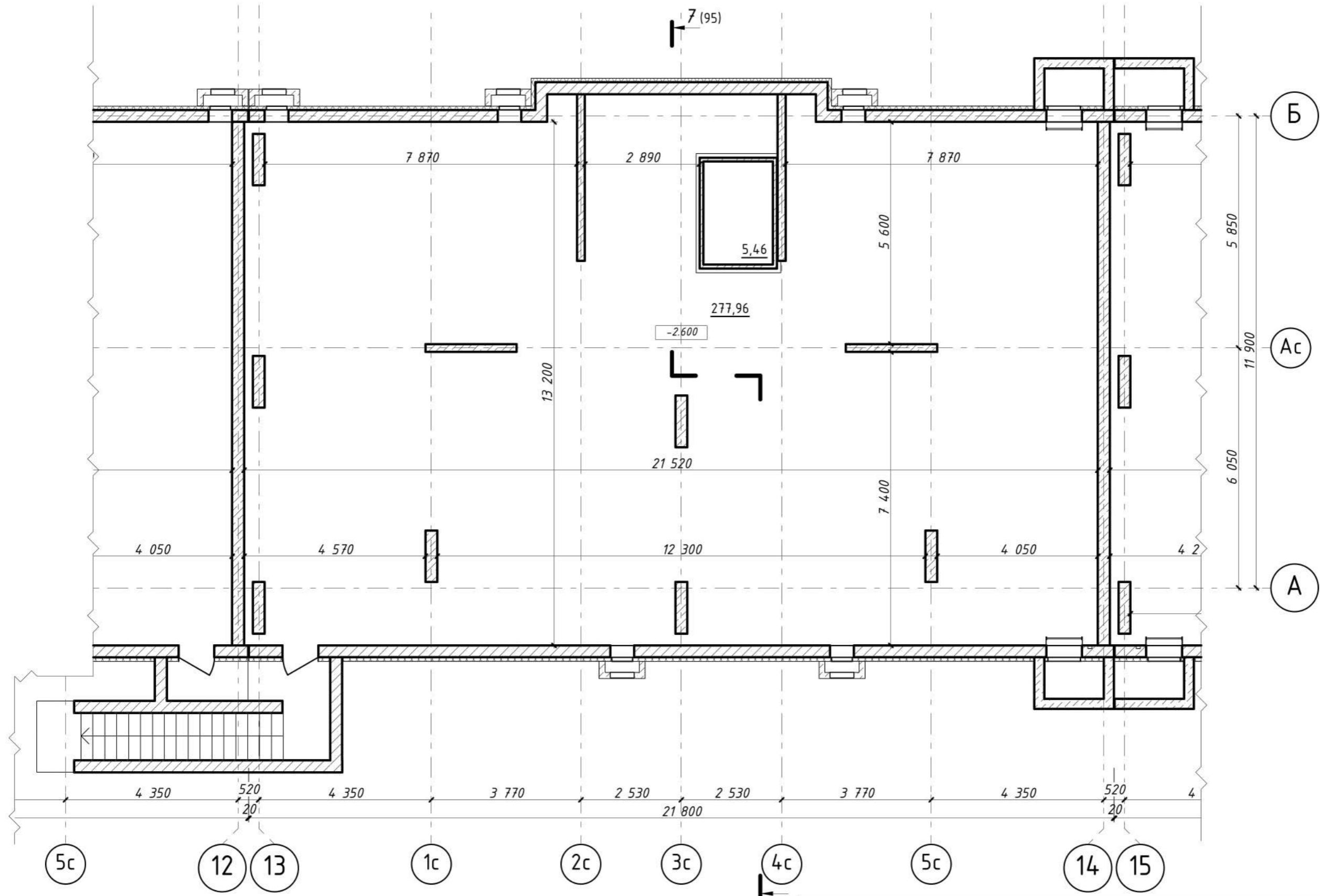

1. Зовнішні стіни техпідпілля утеплити екструдованим пінополістиролом товщиною 100 мм.
2. Отвори в міжсекційних стінах, а також отвори в плитах перекриття техпідпілля після прокладки інженерних мереж ЕОМ та ВК ретельно задути протипожежною піною з межею вогнестійкості не менше ЕІ 45.

Блок-Схема Секцій

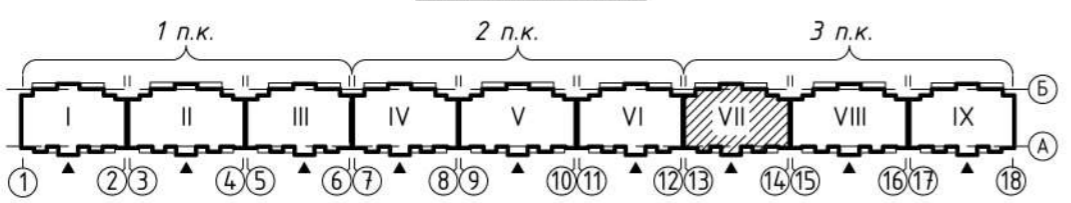

						23-01-1-AP			
						Нове будівництво багатоквартирного житлового будинку з вбудованими приміщеннями громадського призначення по вул. Юрія Тимошенка ("Тарাপуцьки"), 1-А в м. Полтаві			
Зм.	Кільк.	Арк.	№ док.	Підпис	Дата	Житловий будинок (3 п.к.)	Стадія	Аркуш	Аркушів
Розробив		Веляник О.			2024		П	83	
Перевір.		Харченко С.				Блок-секція VII План поверху на позн. -2.600	ТОВ "АВС-КОНТАКТ"		
Нач. групи		Харченко Д.							
ГАП		Харченко Д.							
Н.контр.		Харченко Д.							

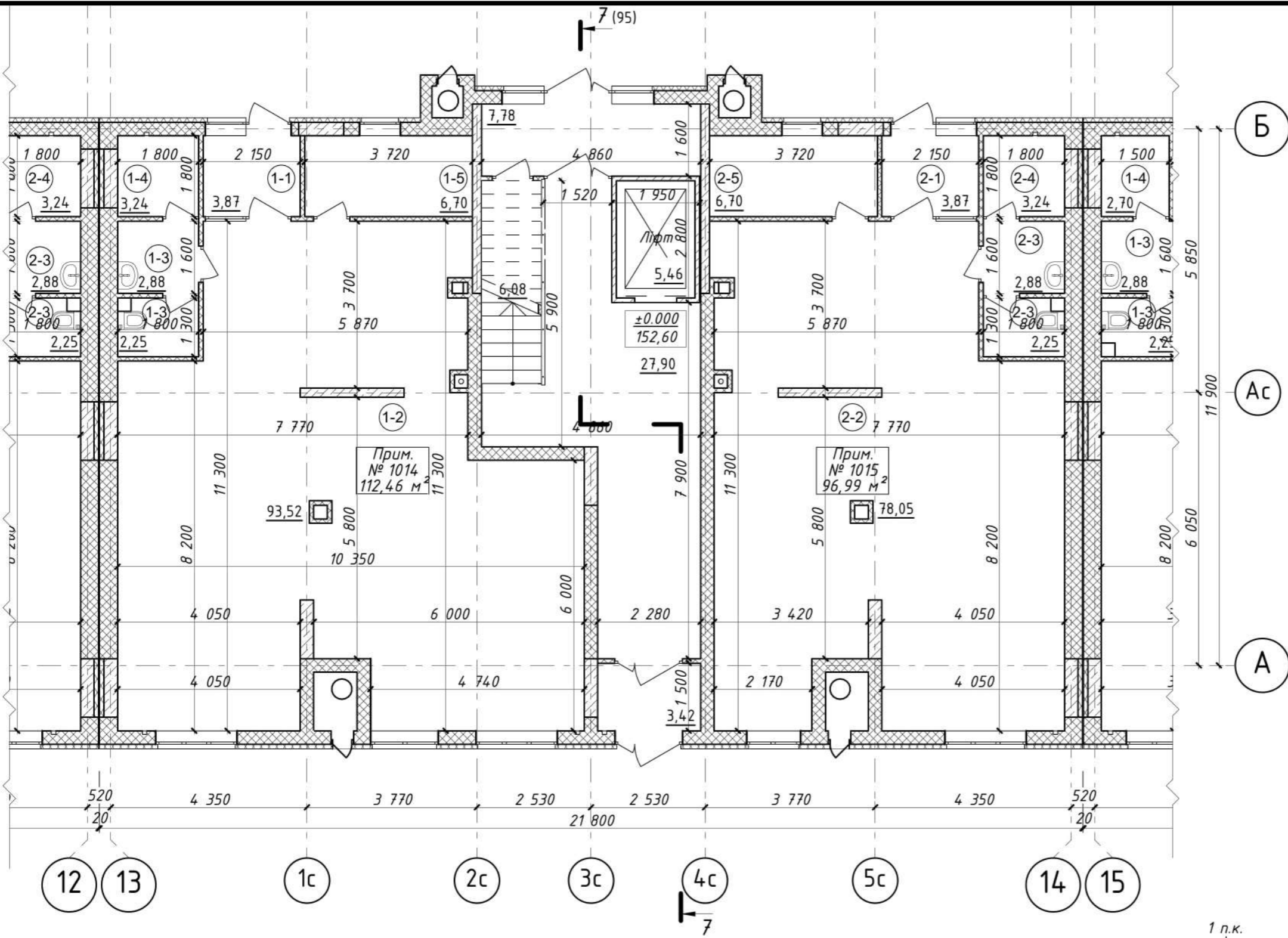

Експлікація вбудованих приміщень		
№ приміщення	Найменування	Площа
Вбудоване приміщення №1014 (офіс)		
1-1	тамбур	3,87
1-2	офіс	93,52
1-3	с/в	5,13
1-4	комора	3,24
1-5	теплогенераторна	6,70
		112,46 м²
Вбудоване приміщення №1015 (офіс)		
2-1	тамбур	3,87
2-2	офіс	78,05
2-3	с/в	5,13
2-4	комора	3,24
2-5	теплогенераторна	6,70
		96,99 м²
Всього:		209,45 м²

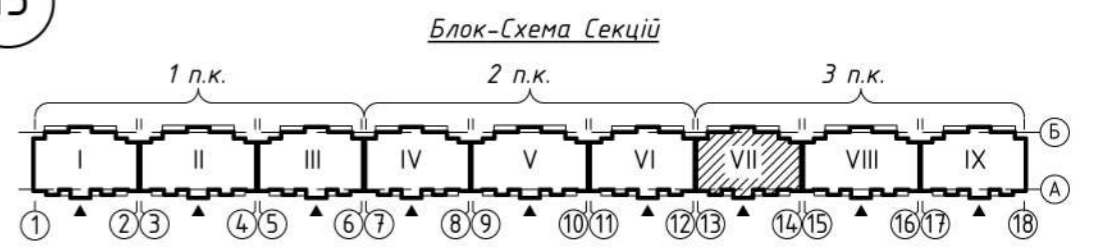

За відносну позначку ±0.000 прийнято рівень чистої підлоги сходової площадки (див. план), що відповідає абсолютній позначці 152,60.

-Зовнішні стіни загальною товщиною 400 мм запроєктовані двошарові з газобетону товщиною 300 мм, марка за середньою густиною D400, клас за міцністю на стиск B2,5 на клейовій суміші марки M50 та додатковою теплоізоляцією з мінераловатних плит товщиною 100 мм.

-Конструкція деформаційних швів в шарі зовнішнього утеплювача не передбачає проникнення холодного повітря в проміжок між стінами з газоблоку. Додаткового утеплення шви не потребують.

-Внутрішні стіни - з газобетонних блоків $\delta=0,25$ м, марка за середньою густиною D400, та $\delta=0,3$ м середня густина D500 (міжквартирні стіни), клас за міцністю B2,5 на клейовій суміші марки M50

-Перегородки - з газобетонних блоків $\delta=0,1$ м, марка за середньою густиною D400, клас за міцністю B2,5 на клейовій суміші марки M50.

-Внутрішнє оздоблення: шпаклювання стін та стелі квартир; шпаклювання та фарбування стін та стелі в технічних приміщеннях та приміщеннях загального користування, влаштування підготовки підлоги під покриття в квартирах, оздоблення підлоги керамічною плиткою в технічних приміщеннях та приміщеннях загального користування.

-Зовнішнє оздоблення: цоколь та ганки входів - декоративна мозаїчна аркілова штукатурка, стіни будинків - утеплення базальтовою ватою товщиною 100мм із подальшим фарбування фасадною фарбою за технологією CAPAROL по декоративній штукатурці «баранець» кольорами відповідно до паспорту зовнішнього оздоблення.

-Світлопрозорі конструкції (вікна, балконні двері) виконані з ПВХ-профілів із заповненням двокамерними склопакетами з енергозберігаючим покриттям 4i-14ag-4-14ag-4i. Приведений опір теплопередачі світлопрозорих конструкцій становить не менше 0,9 м²·К/Вт згідно з технічними паспортами виробів.

-Вхідні двері до сходової клітини обладнані пристроями для самозачинення та ущільненнями в притулах.

23-01-1-AP					
Нове будівництво багатоквартирного житлового будинку з вбудованими приміщеннями громадського призначення по вул. Юрія Тимошенка ("Тарাপуцькі"), 1-А в м. Полтаві					
Зм.	Кільк.	Арк.	№док.	Підпис	Дата
Розробив	Веляник О.				2024
Перевір.	Харченко С.				
Нач.групи	Харченко Д.				
ГАП	Харченко Д.				
Н.контр.	Харченко Д.				
Житловий будинок (3 п.к.)				Стадія	Аркуш
Блок-секція VII План поверху на позн. ±0.000				П	84
				Аркушів	
				ТОВ "АВС-КОНТАКТ"	

Погоджено

Погоджено

Зам. інв. №

Підп. і дата

Інв. № оригін.

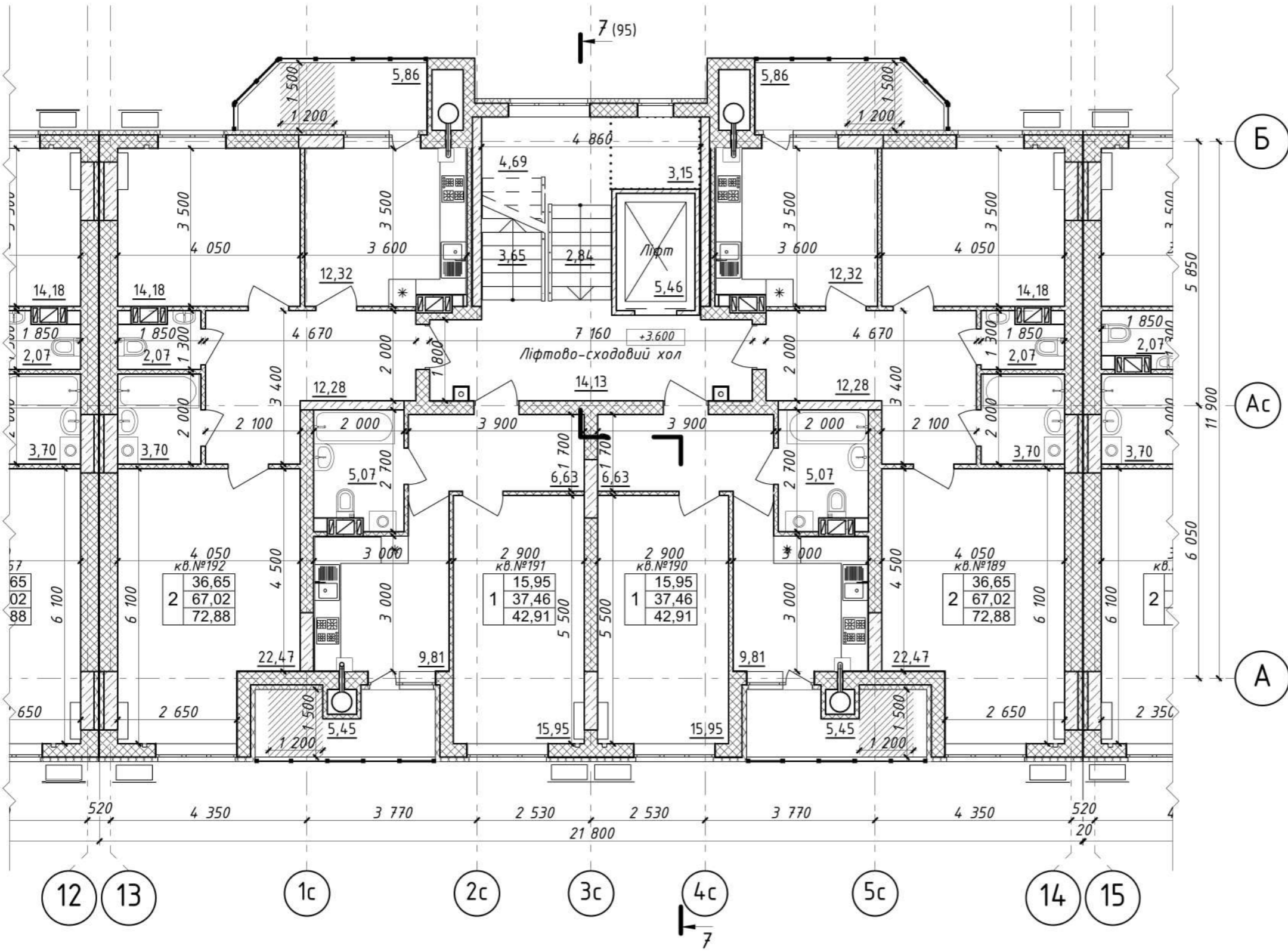

Примітки див. План поверху на позн. ±0.000

Блок-Схема Секцій

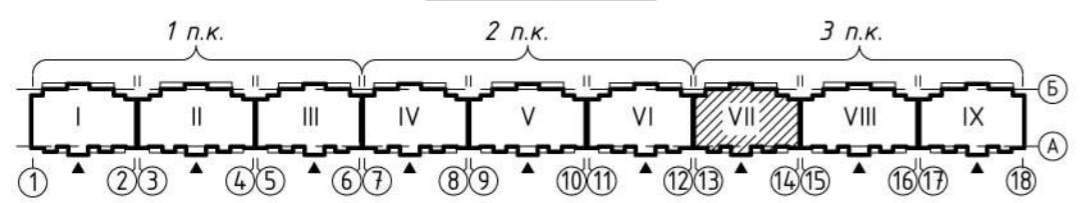

						23-01-1-AP					
						Нове будівництво багатоквартирного житлового будинку з вбудованими приміщеннями громадського призначення по вул. Юрія Тимошенка ("Тарапуньки"), 1-А в м. Полтаві					
Зм.	Кільк.	Арк.	№док.	Підпис	Дата	Житловий будинок (3 п.к.)	Стадія	Аркуш	Аркушів		
Розробив	Веляник О.			<i>[Signature]</i>	2024		П	85			
Перевір.	Харченко С.			<i>[Signature]</i>		Блок-секція VII План поверху на позн. +3.600	ТОВ "АВС-КОНТАКТ"				
Нач.групи	Харченко Д.			<i>[Signature]</i>							
ГАП	Харченко Д.			<i>[Signature]</i>							
Н.контр.	Харченко Д.			<i>[Signature]</i>							

Погоджено

Погоджено

Зам. інв. №

Підп. і дата

Інв. № оригин.

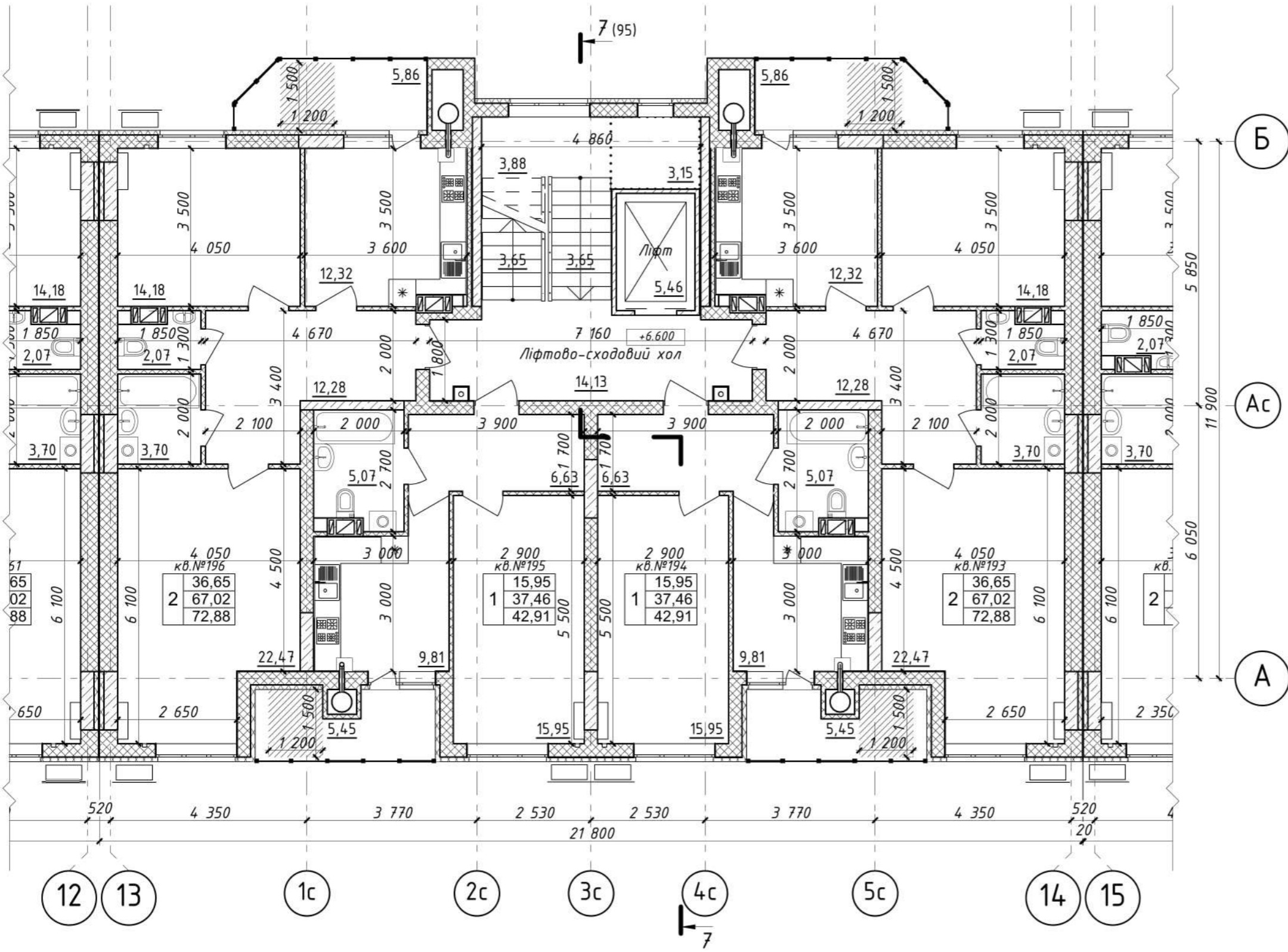

Примітки див. План поверху на позн. ±0.000

Блок-Схема Секцій

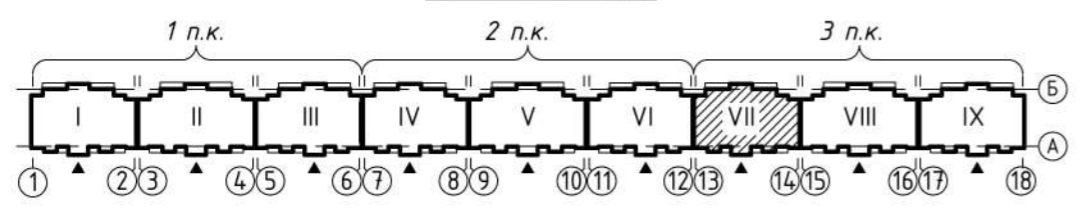

						23-01-1-AP					
						Нове будівництво багатоквартирного житлового будинку з вбудованими приміщеннями громадського призначення по вул. Юрія Тимошенка ("Тарапуньки"), 1-А в м. Полтаві					
Зм.	Кільк.	Арк.	№док.	Підпис	Дата	Житловий будинок (3 п.к.)		Стадія	Аркуш	Аркушів	
Розробив		Веляник О.			2024			П	86		
Перевір.		Харченко С.									
Нач.групи		Харченко Д.									
ГАП		Харченко Д.				Блок-секція VII План поверху на позн. +6.600		ТОВ "АВС-КОНТАКТ"			
Н.контр.		Харченко Д.									

Погоджено

Погоджено

Зам. інв. №

Підп. і дата

Інв. № оригин.

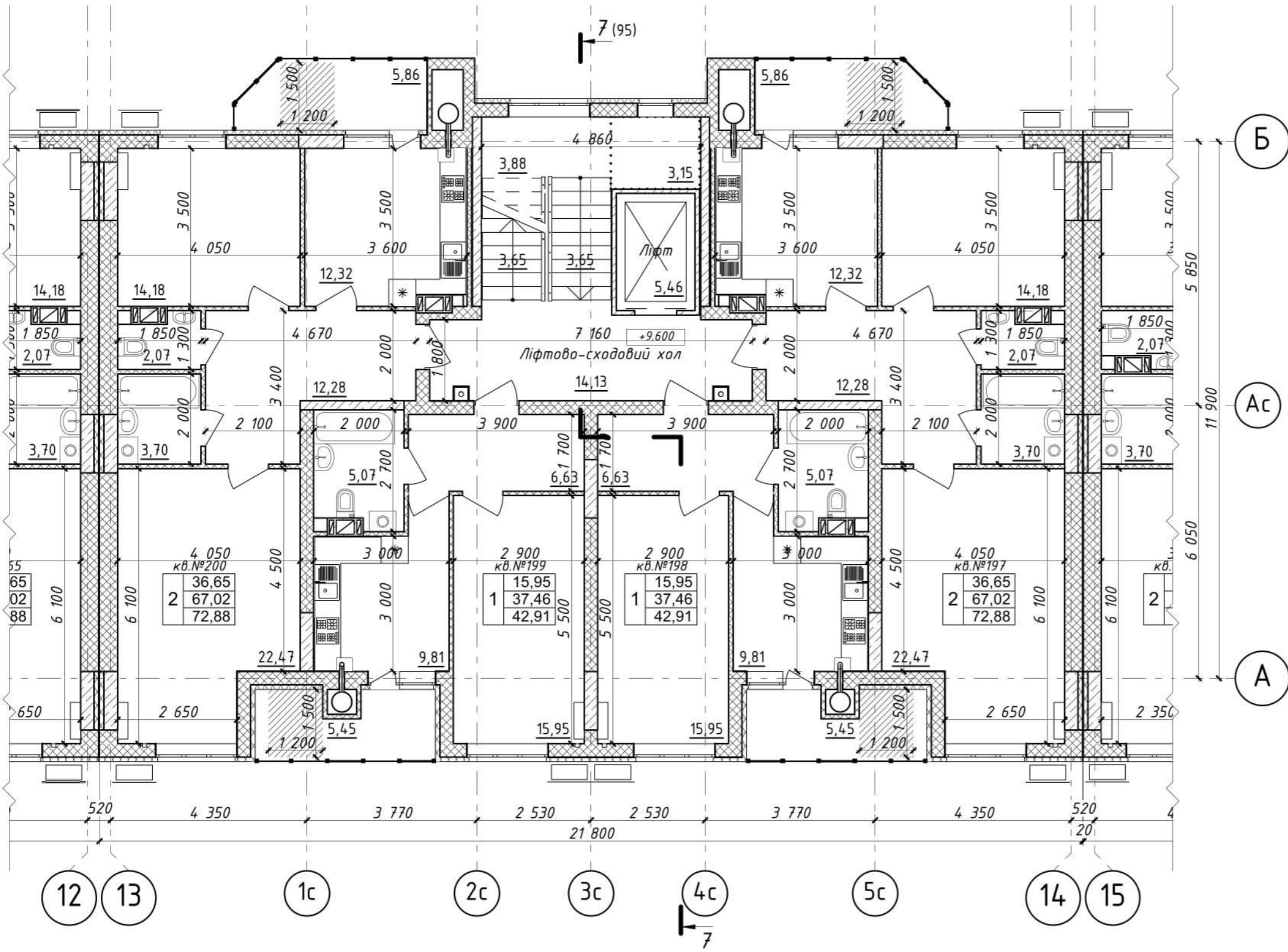

Примітки див. План поверху на позн. ±0.000

Блок-Схема Секцій

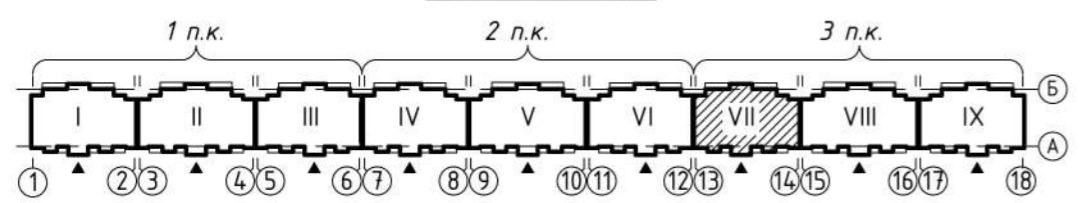

						23-01-1-AP			
						Нове будівництво багатоквартирного житлового будинку з вбудованими приміщеннями громадського призначення по вул. Юрія Тимошенка ("Тарাপуньки"), 1-А в м. Полтаві			
Зм.	Кільк.	Арк.	№док.	Підпис	Дата	Житловий будинок (3 п.к.)	Стадія	Аркуш	Аркушів
Розробив		Веляник О.			2024		П	87	
Перевір.		Харченко С.				Блок-секція VII План поверху на позн. +9.600	ТОВ "АВС-КОНТАКТ"		
Нач.групи		Харченко Д.							
ГАП		Харченко Д.							
Н.контр.		Харченко Д.							

Погоджено

Погоджено

Зам. інв. №

Підп. і дата

Інв. № оригин.

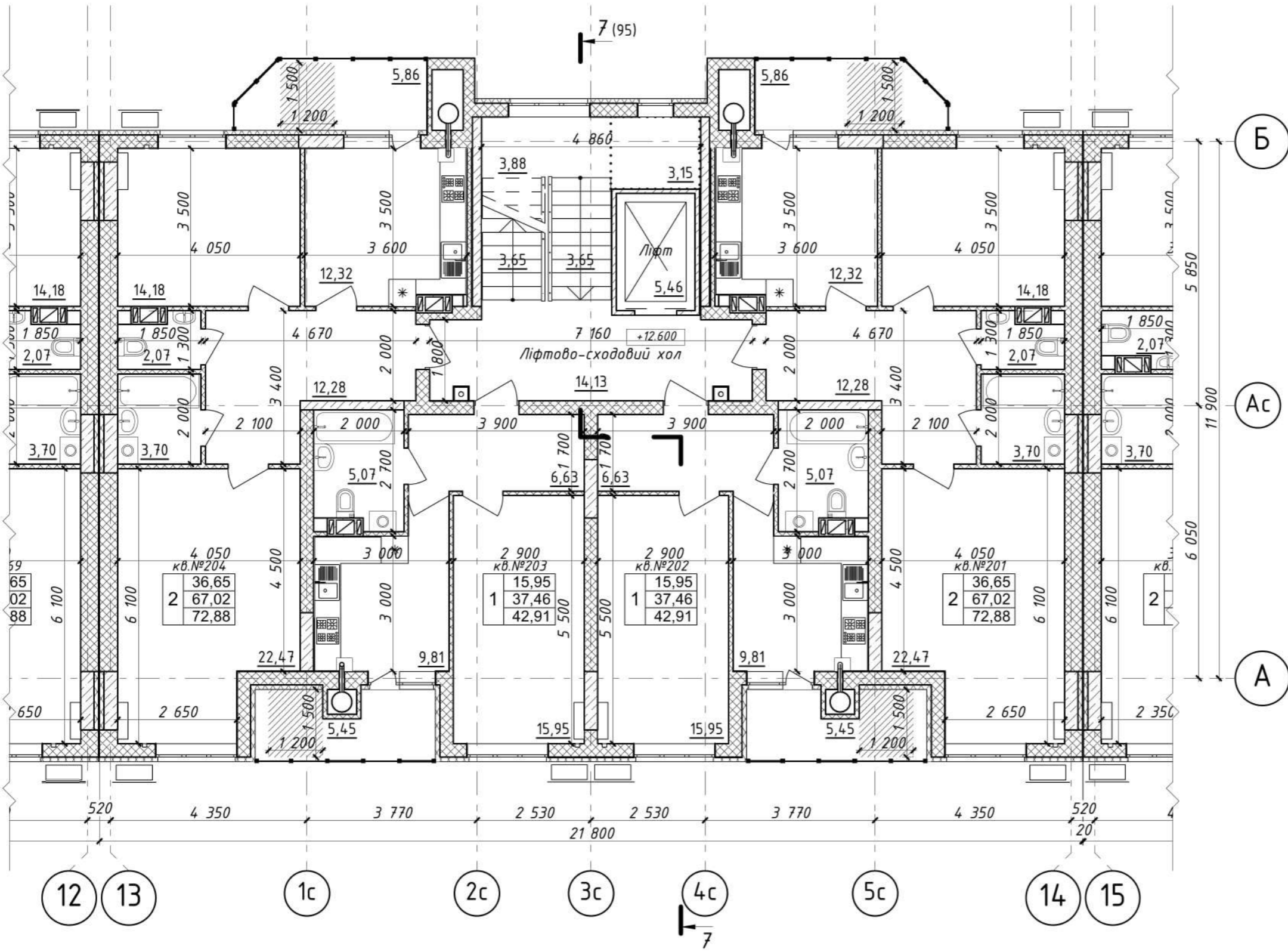

Примітки див. План поверху на позн. ±0.000

Блок-Схема Секцій

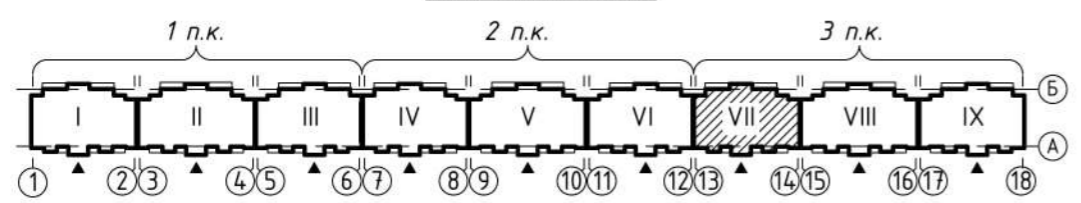

						23-01-1-AP					
						Нове будівництво багатоквартирного житлового будинку з вбудованими приміщеннями громадського призначення по вул. Юрія Тимошенка ("Тарапуньки"), 1-А в м. Полтаві					
Зм.	Кільк.	Арк.	№док.	Підпис	Дата	Житловий будинок (3 п.к.)		Стадія	Аркуш	Аркушів	
Розробив		Веляник О.			2024			П	88		
Перевір.		Харченко С.									
Нач.групи		Харченко Д.									
ГАП		Харченко Д.				Блок-секція VII План поверху на позн. +12.600		ТОВ "АВС-КОНТАКТ"			
Н.контр.		Харченко Д.									

Погоджено

Погоджено

Зам. інв. №

Підп. і дата

Інв. № оригин.

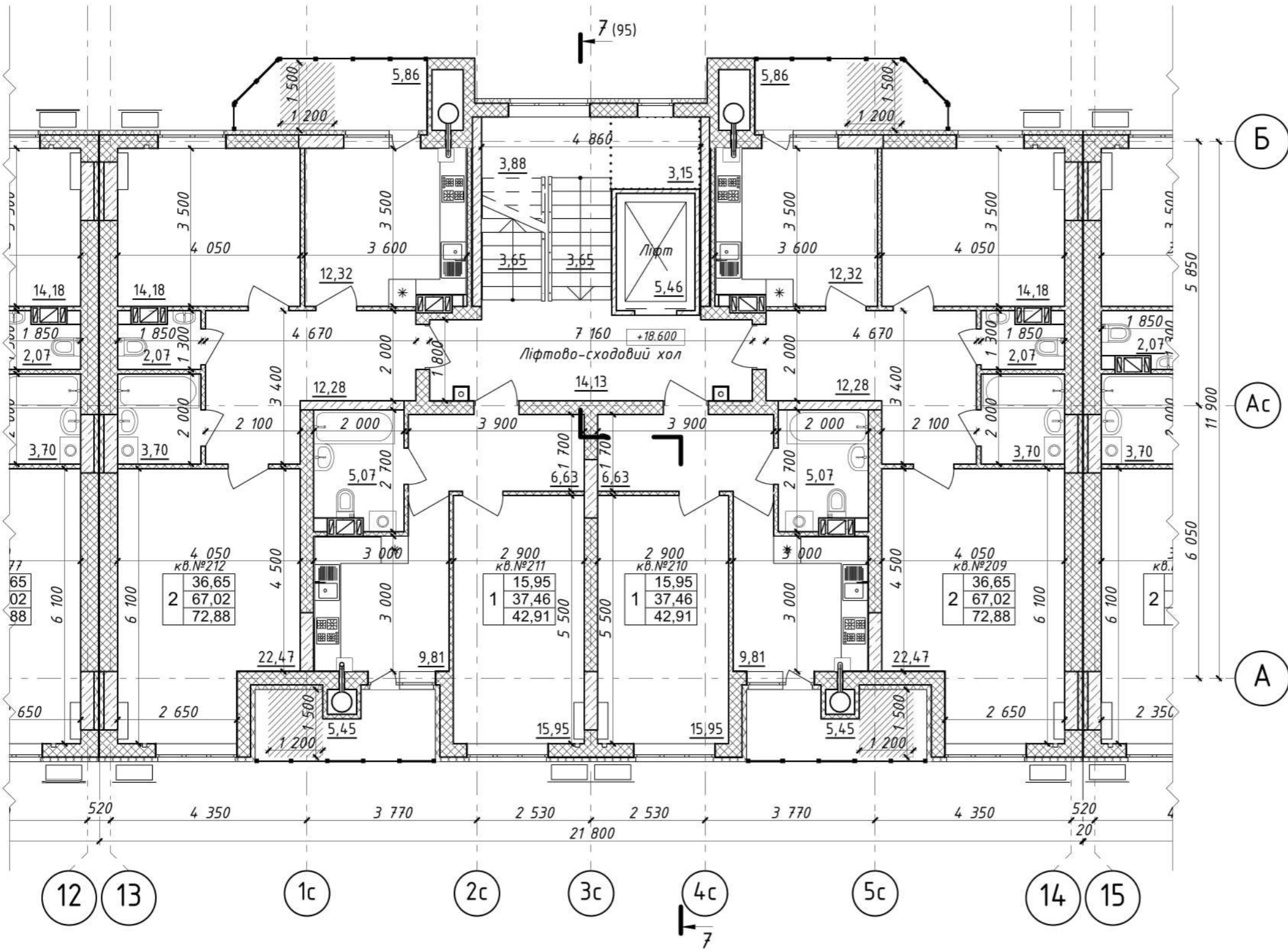

Примітки див. План поверху на позн. ±0.000

Блок-Схема Секцій

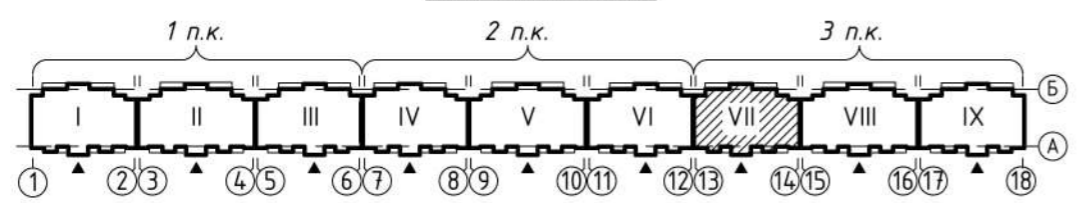

						23-01-1-AP					
						Нове будівництво багатоквартирного житлового будинку з вбудованими приміщеннями громадського призначення по вул. Юрія Тимошенка ("Тарапуньки"), 1-А в м. Полтаві					
Зм.	Кільк.	Арк.	№док.	Підпис	Дата	Житловий будинок (3 п.к.)		Стадія	Аркуш	Аркушів	
Розробив	Веляник О.				2024			П	90		
Перевір.	Харченко С.					Блок-секція VII План поверху на позн. +18.600		ТОВ "АВС-КОНТАКТ"			
Нач.групи	Харченко Д.										
ГАП	Харченко Д.										
Н.контр.	Харченко Д.										

Пог. інв. №
 Підп. і дата
 Зам. інв. №
 Пог. інв. №
 Інв. № оригин.

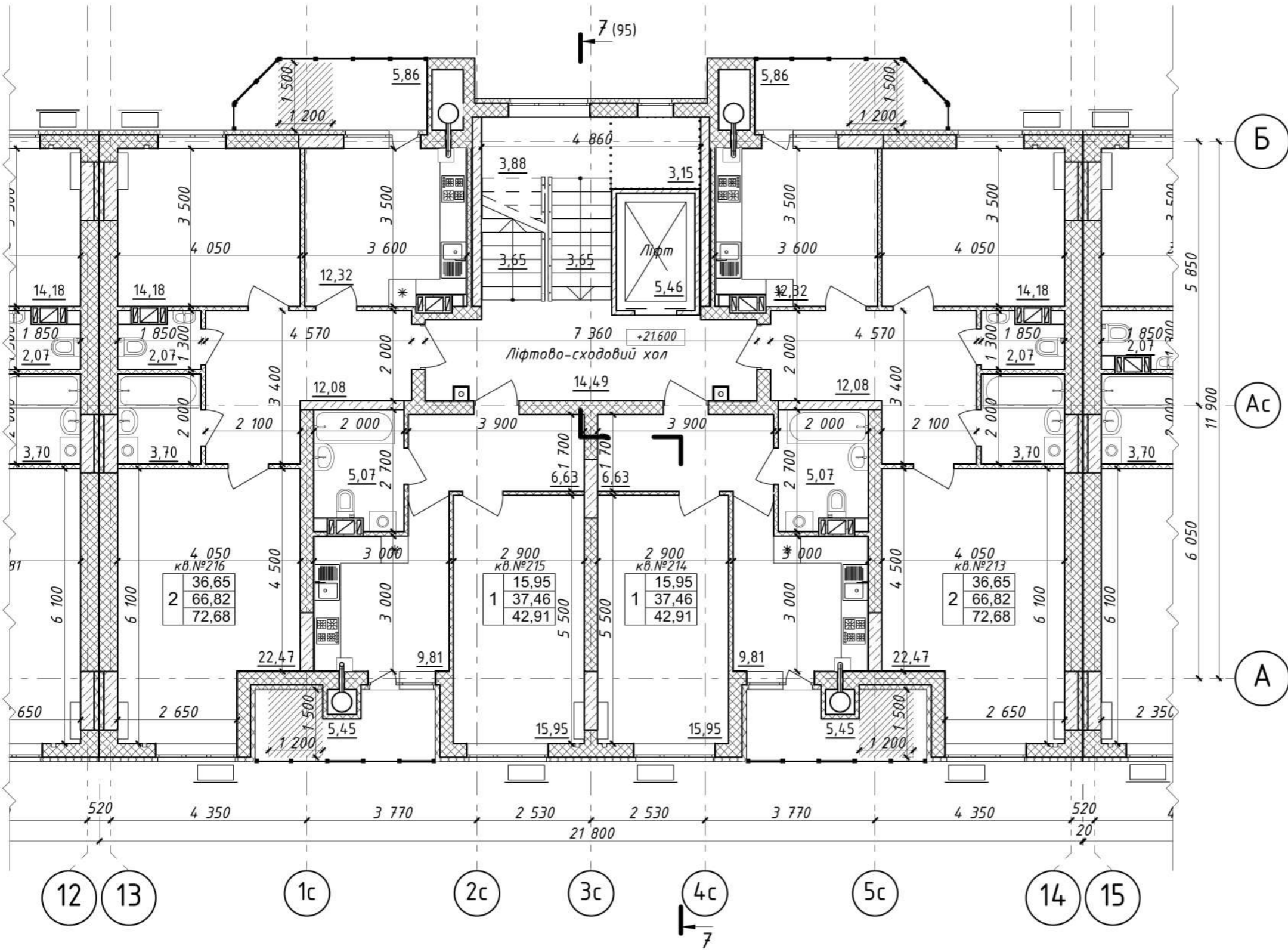

Примітки див. План поверху на позн. ±0.000

Блок-Схема Секцій

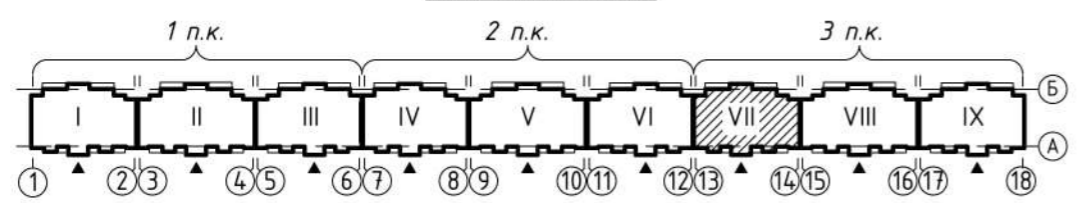

						23-01-1-AP					
						Нове будівництво багатоквартирного житлового будинку з вбудованими приміщеннями громадського призначення по вул. Юрія Тимошенка ("Тарапуньки"), 1-А в м. Полтаві					
Зм.	Кільк.	Арк.	№док.	Підпис	Дата	Житловий будинок (3 п.к.)		Стадія	Аркуш	Аркушів	
Розробив		Веляник О.			2024	Блок-секція VII План поверху на позн. +21.600		П	91		
Перевір.		Харченко С.									
Нач.групи		Харченко Д.									
ГАП		Харченко Д.									
Н.контр.		Харченко Д.						ТОВ "АВС-КОНТАКТ"			

Погоджено

Погоджено

Зам. інв. №

Підп. і дата

Інв. № оригин.

Погоджено
 Погоджено
 Зам. інв. №
 Підп. і дата
 Інв. № оригін.

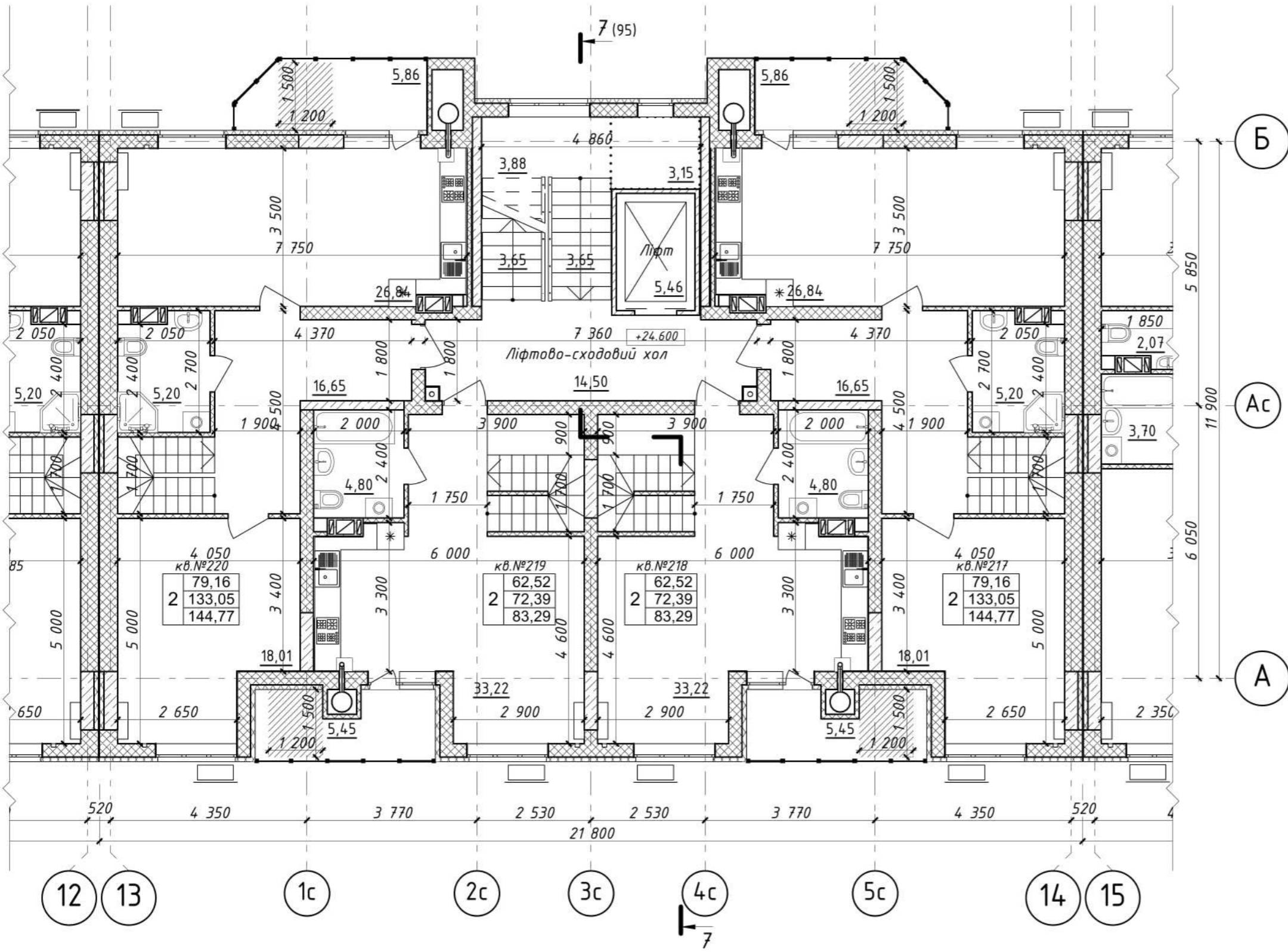

Примітки див. План поверху на позн. ±0.000

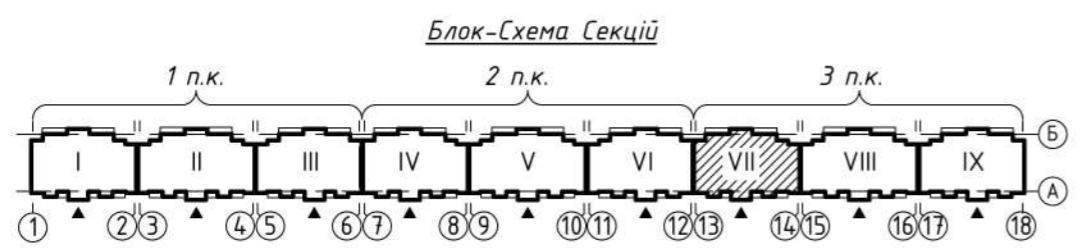

						23-01-1-AP					
						Нове будівництво багатоквартирного житлового будинку з вбудованими приміщеннями громадського призначення по вул. Юрія Тимошенка ("Тарাপульки"), 1-А в м. Полтаві					
Зм.	Кільк.	Арк.	№док.	Підпис	Дата	Житловий будинок (3 п.к.)	Стадія	Аркуш	Аркушів		
Розробив	Веляник О.			<i>[Signature]</i>	2024		П	92			
Перевір.	Харченко С.			<i>[Signature]</i>		Блок-секція VII План поверху на позн. +24.600	ТОВ "АВС-КОНТАКТ"				
Нач.групи	Харченко Д.			<i>[Signature]</i>							
ГАП	Харченко Д.			<i>[Signature]</i>							
Н.контр.	Харченко Д.			<i>[Signature]</i>							

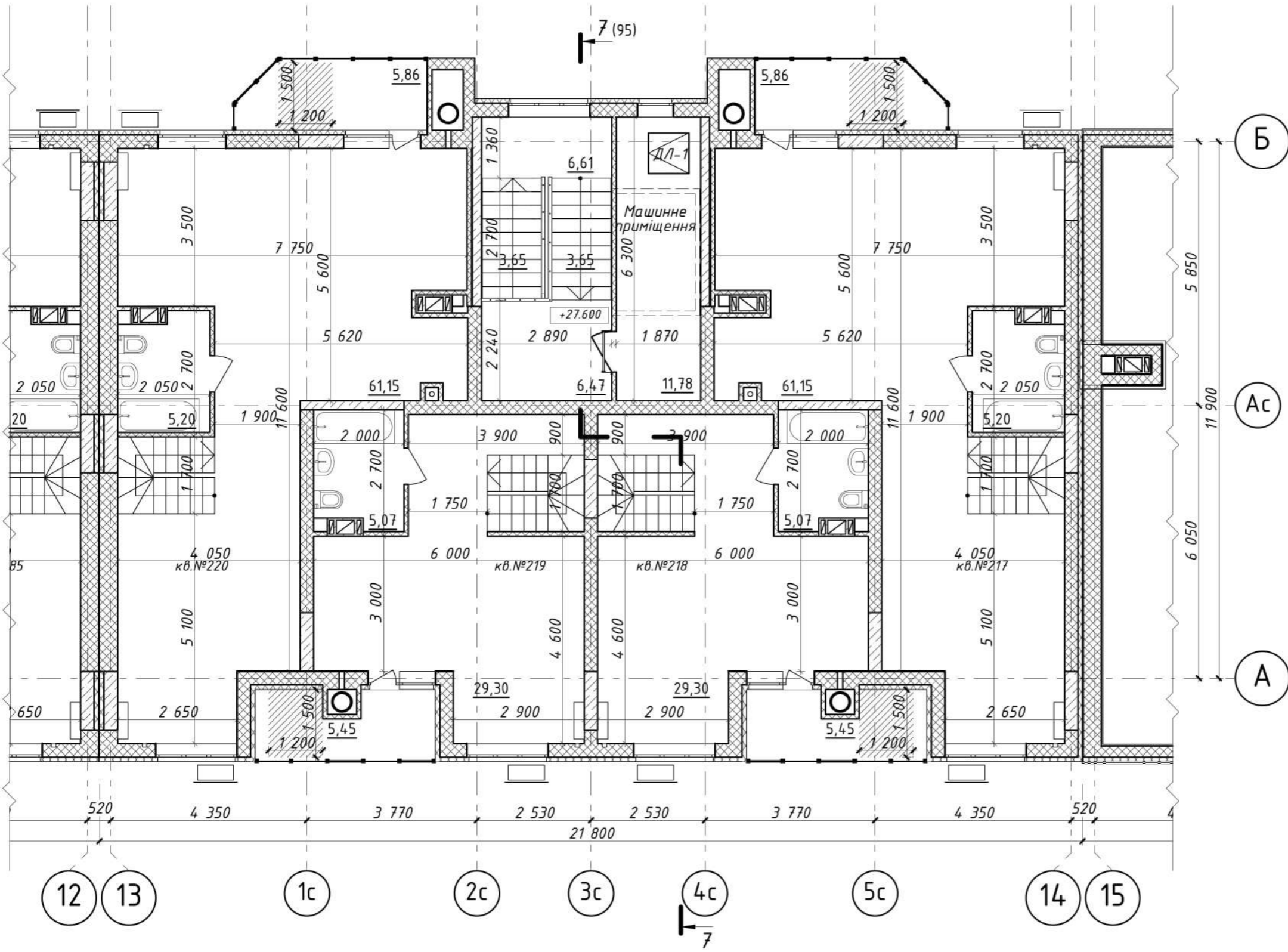

Примітки див. План поверху на позн. ±0.000

Блок-Схема Секції

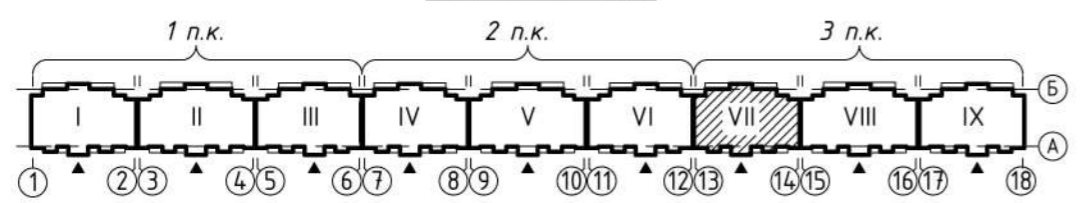

						23-01-1-AP					
						Нове будівництво багатоквартирного житлового будинку з вбудованими приміщеннями громадського призначення по вул. Юрія Тимошенка ("Тарапуньки"), 1-А в м. Полтаві					
Зм.	Кільк.	Арк.	№док.	Підпис	Дата	Житловий будинок (3 п.к.)		Стадія	Аркуш	Аркушів	
Розробив	Веляник О.			<i>[Signature]</i>	2024			П	93		
Перевір.	Харченко С.			<i>[Signature]</i>		Блок-секція VII План поверху на позн. +27.600		ТОВ "АВС-КОНТАКТ"			
Нач.групи	Харченко Д.			<i>[Signature]</i>							
ГАП	Харченко Д.			<i>[Signature]</i>							
Н.контр.	Харченко Д.			<i>[Signature]</i>							

Погоджено

Погоджено

Зам. інв. №

Підп. і дата

Інв. № оригін.

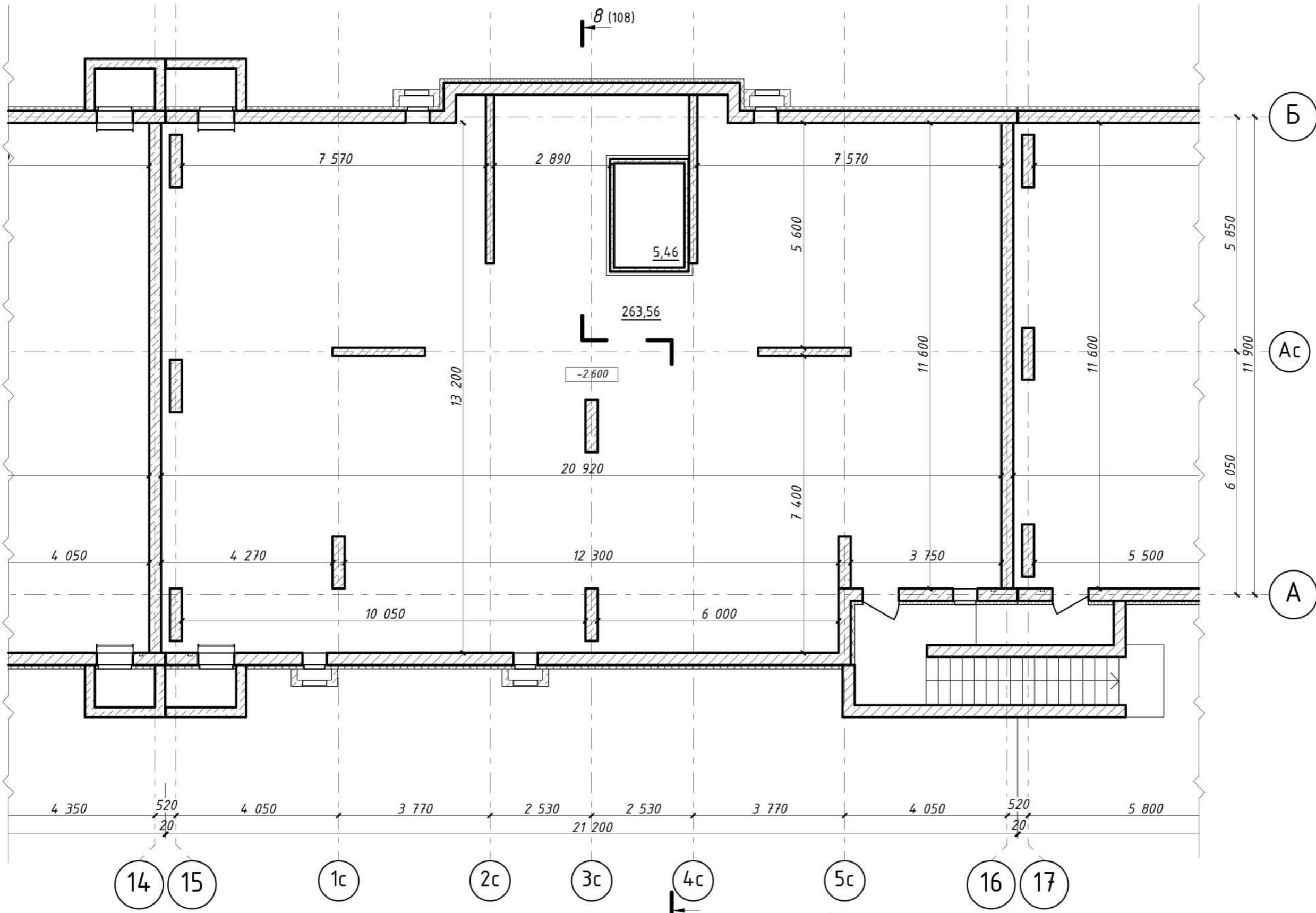

1. Зовнішні стіни техпідпілля утеплити екструдованим пінополістиролом товщиною 100 мм.
2. Отвори в міжсекційних стінах, а також отвори в плитах перекриття техпідпілля після прокладки інженерних мереж ЕОМ та ВК ретельно задути протипожежною піною з межею вогнестійкості не менше ЕІ 45.

Блок-Схема Секцій

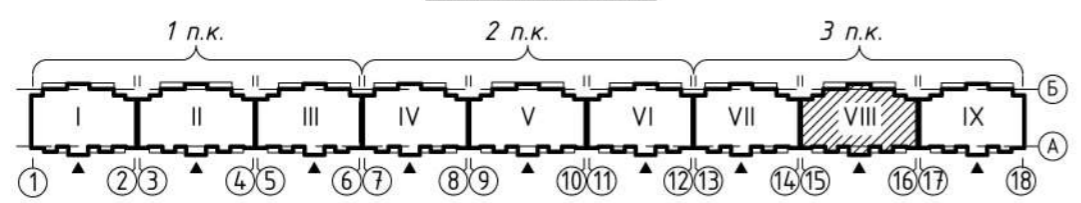

						23-01-1-AP			
						Нове будівництво багатоквартирного житлового будинку з вбудованими приміщеннями громадського призначення по вул. Юрія Тимошенка ("Тарাপуцьки"), 1-А в м. Полтаві			
Зм.	Кільк.	Арк.	№док.	Підпис	Дата	Житловий будинок (3 п.к.)	Стадія	Аркуш	Аркушів
Розробив		Веляник О.		<i>[Signature]</i>	2024		П	97	
Перевір.		Харченко С.		<i>[Signature]</i>		Блок-секція VIII План поверху на позн. -2.600	ТОВ "АВС-КОНТАКТ"		
Нач.групи		Харченко Д.		<i>[Signature]</i>					
ГАП		Харченко Д.		<i>[Signature]</i>					
Н.контр.		Харченко Д.		<i>[Signature]</i>					

Пог. інв. №
 Зам. інв. №
 Підп. і дата
 Інв. № оригін.

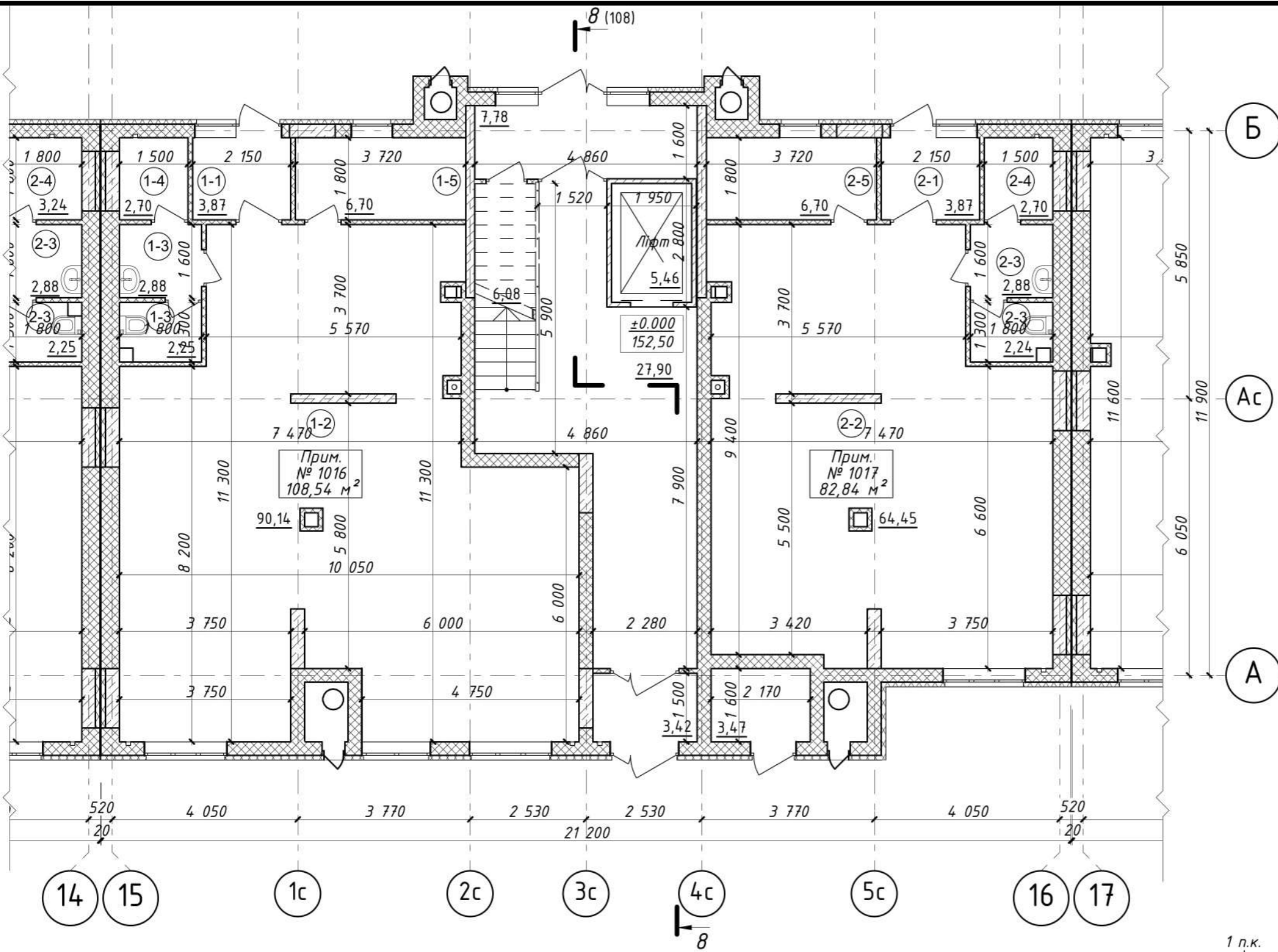

Експлікація вбудованих приміщень		
№ приміщення	Найменування	Площа
Вбудоване приміщення №1016 (офіс)		
1-1	тамбур	3,87
1-2	офіс	90,14
1-3	с/в	5,13
1-4	комора	2,70
1-5	теплогенераторна	6,70
		108,54 м²
Вбудоване приміщення №1017 (офіс)		
2-1	тамбур	3,87
2-2	офіс	64,45
2-3	с/в	5,12
2-4	комора	2,70
2-5	теплогенераторна	6,70
		82,84 м²
Всього:		191,38 м²

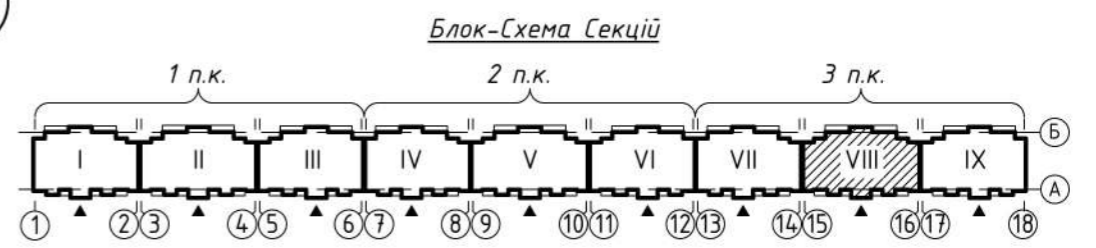

За відносну позначку ± 0.000 прийнято рівень чистої підлоги сходової площадки (див. план), що відповідає абсолютній позначці 152,50.

-Зовнішні стіни загальною товщиною 400 мм запроєктовані двошарові з газобетону товщиною 300 мм, марка за середньою густиною D400, клас за міцністю на стиск B2,5 на клейовій суміші марки M50 та додатковою теплоізоляцією з мінераловатних плит товщиною 100 мм.

-Конструкція деформаційних швів в шарі зовнішнього утеплювача не передбачає проникнення холодного повітря в проміжок між стінами з газоблоку. Додаткового утеплення шви не потребують.

-Внутрішні стіни - з газобетонних блоків $\delta=0,25$ м, марка за середньою густиною D400, та $\delta=0,3$ м середня густина D500 (міжквартирні стіни), клас за міцністю B2,5 на клейовій суміші марки M50

-Перегородки - з газобетонних блоків $\delta=0,1$ м, марка за середньою густиною D400, клас за міцністю B2,5 на клейовій суміші марки M50.

-Внутрішнє оздоблення: шпаклювання стін та стелі квартир; шпаклювання та фарбування стін та стелі в технічних приміщеннях та приміщеннях загального користування, влаштування підготовки підлоги під покриття в квартирах, оздоблення підлоги керамічною плиткою в технічних приміщеннях та приміщеннях загального користування.

-Зовнішнє оздоблення: цоколь та ганки входів - декоративна мозаїчна аркилова штукатурка, стіни будинків - утеплення базальтовою ватою товщиною 100мм із подальшим фарбування фасадною фарбою за технологією CAPAROL по декоративній штукатурці «баранець» кольорами відповідно до паспорту зовнішнього оздоблення.

-Світлопрозорі конструкції (вікна, балконні двері) виконані з ПВХ-профілів із заповненням двокамерними склопакетами з енергозберігаючим покриттям 4i-14ag-4-14ag-4i. Приведений опір теплопередачі світлопрозорих конструкцій становить не менше 0,9 м²·К/Вт згідно з технічними паспортами виробів.

-Вхідні двері до сходової клітини обладнані пристроями для самозачинення та ущільненнями в притулах.

						23-01-1-AP			
						Нове будівництво багатоквартирного житлового будинку з вбудованими приміщеннями громадського призначення по вул. Юрія Тимошенка ("Тарাপуцьки"), 1-А в м. Полтаві			
Зм.	Кільк.	Арк.	№док.	Підпис	Дата	Житловий будинок (3 п.к.)	Стадія	Аркуш	Аркушів
Розробив	Веляник О.				2024		П	98	
Перевір.	Харченко С.					Блок-секція VIII План поверху на позн. ± 0.000	ТОВ "АВС-КОНТАКТ"		
Нач.групи	Харченко Д.								
ГАП	Харченко Д.								
Н.контр.	Харченко Д.								

Погоджено

Погоджено

Зам. інв. №

Підп. і дата

Інв. № оригин.

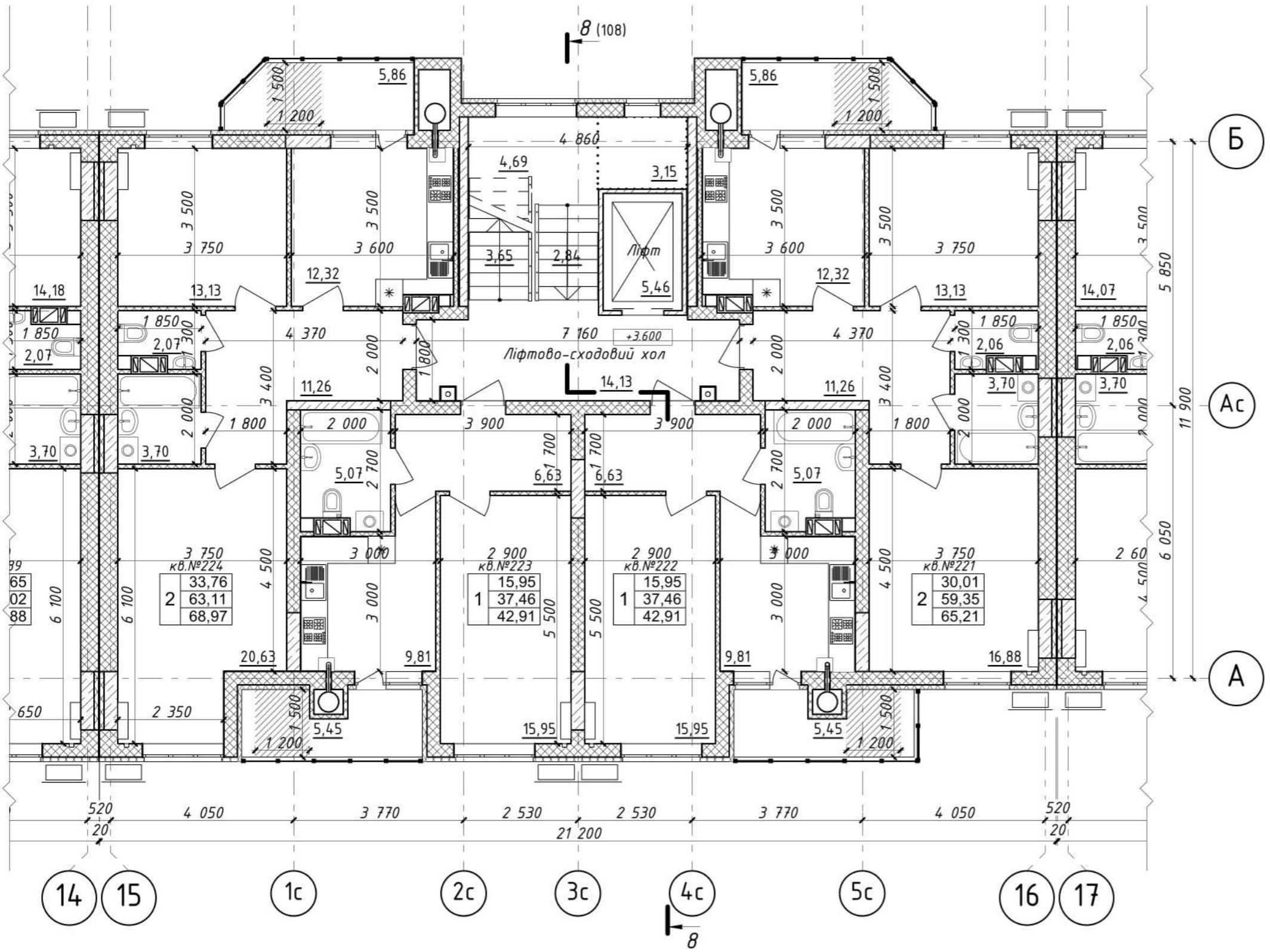

Примітки див. План поверху на позн. ±0.000

Блок-Схема Секцій

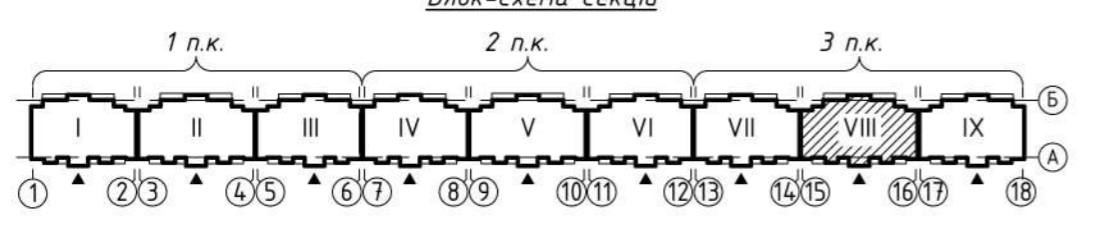

						23-01-1-AP					
						Нове будівництво багатоквартирного житлового будинку з вбудованими приміщеннями громадського призначення по вул. Юрія Тимошенка ("Тарапуньки"), 1-А в м. Полтаві					
Зм.	Кільк.	Арк.	№док.	Підпис	Дата	Житловий будинок (3 п.к.)		Стадія	Аркуш	Аркушів	
Розробив	Веляник О.				2024			П	99		
Перевір.	Харченко С.					Блок-секція VIII План поверху на позн. +3.600		ТОВ "АВС-КОНТАКТ"			
Нач.групи	Харченко Д.										
ГАП	Харченко Д.										
Н.контр.	Харченко Д.										

Погоджено

Погоджено

Зам. інв. №

Підп. і дата

Інв. № оригин.

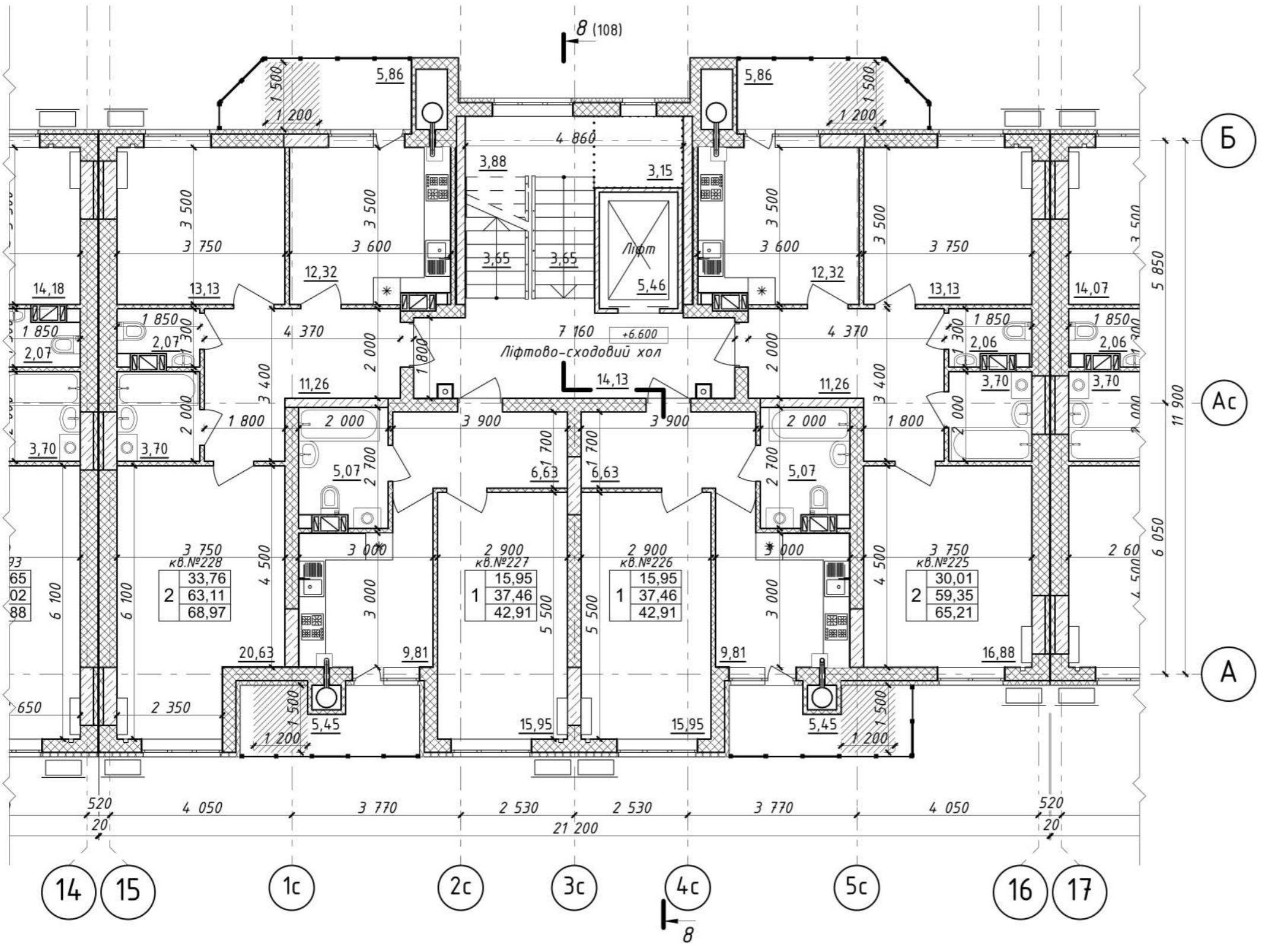

Погоджено
Погоджено
Зам. інв. №
Підп. і дата
Інв. № оригин.

Примітки див. План поверху на позн. ±0.000

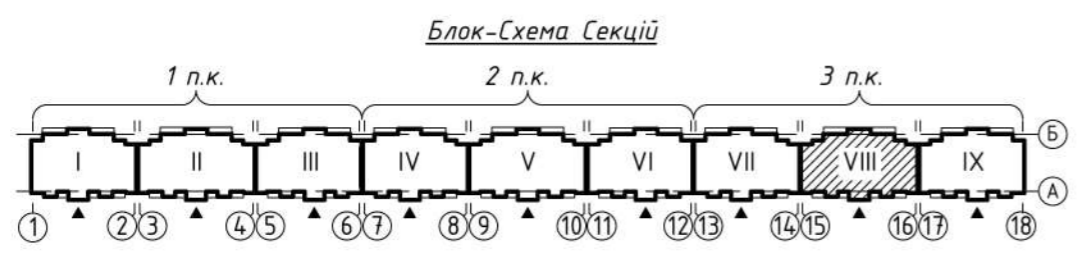

						23-01-1-AP					
						Нове будівництво багатоквартирного житлового будинку з вбудованими приміщеннями громадського призначення по вул. Юрія Тимошенка ("Тарапуньки"), 1-А в м. Полтаві					
Зм.	Кільк.	Арк.	№док.	Підпис	Дата	Житловий будинок (3 п.к.)		Стадія	Аркуш	Аркушів	
Розробив		Веляник О.			2024			П	100		
Перевір.		Харченко С.									
Нач.групи		Харченко Д.									
ГАП		Харченко Д.				Блок-секція VIII План поверху на позн. +6.600		ТОВ "АВС-КОНТАКТ"			
Н.контр.		Харченко Д.									

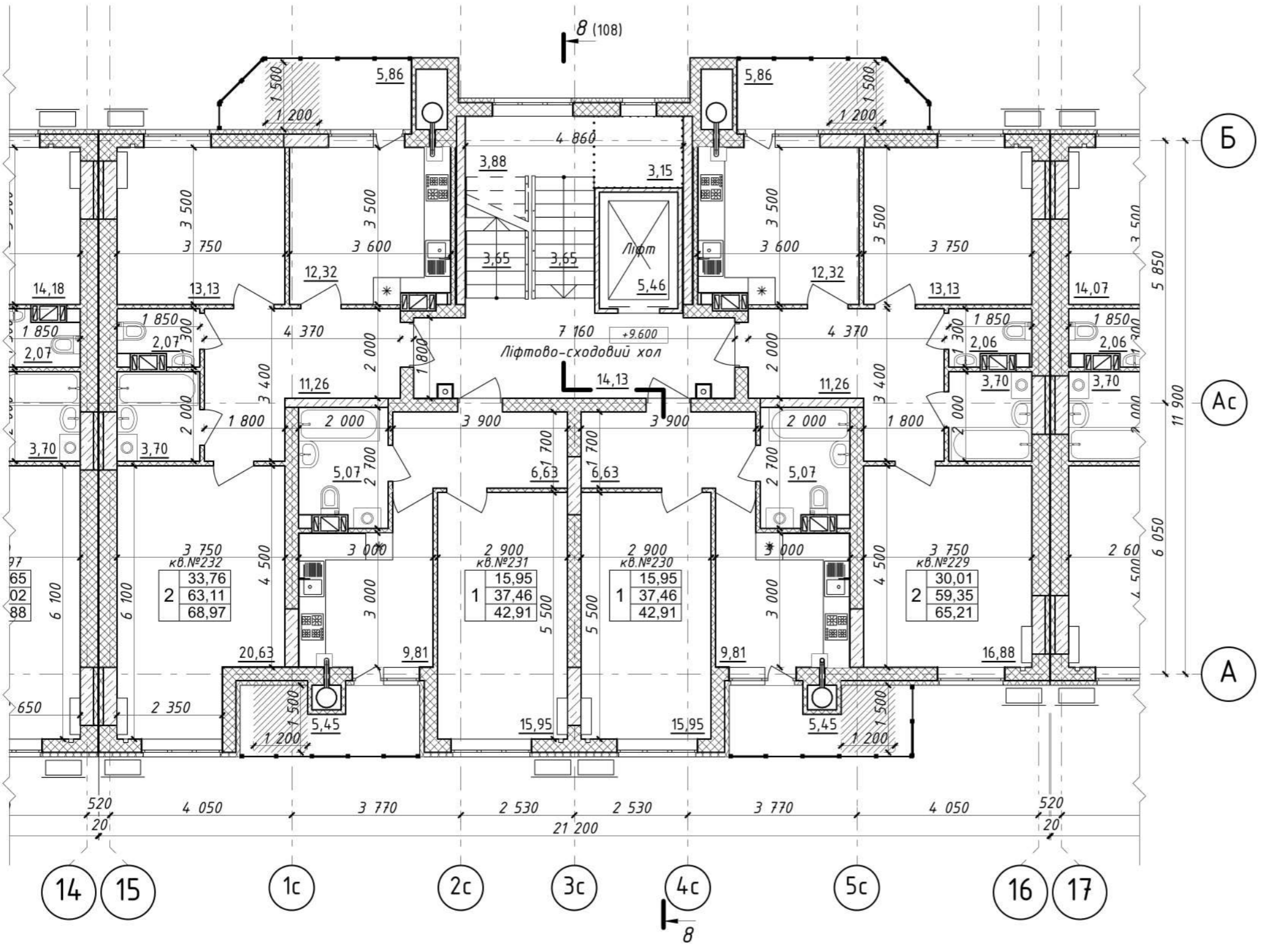

Примітки див. План поверху на позн. ±0.000

Блок-Схема Секцій

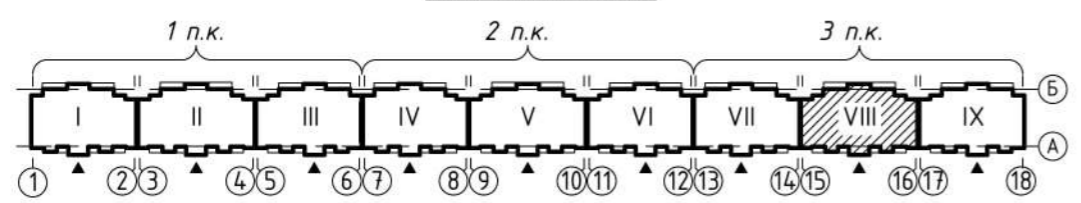

						23-01-1-AP					
						Нове будівництво багатоквартирного житлового будинку з вбудованими приміщеннями громадського призначення по вул. Юрія Тимошенка ("Тарапуньки"), 1-А в м. Полтаві					
Зм.	Кільк.	Арк.	№док.	Підпис	Дата	Житловий будинок (3 п.к.)	Стадія	Аркуш	Аркушів		
Розробив	Веляник О.				2024		П	101			
Перевір.	Харченко С.					Блок-секція VIII План поверху на позн. +9.600	ТОВ "АВС-КОНТАКТ"				
Нач.групи	Харченко Д.										
ГАП	Харченко Д.										
Н.контр.	Харченко Д.										

Погоджено

Погоджено

Зам. інв. №

Підп. і дата

Інв. № оригин.

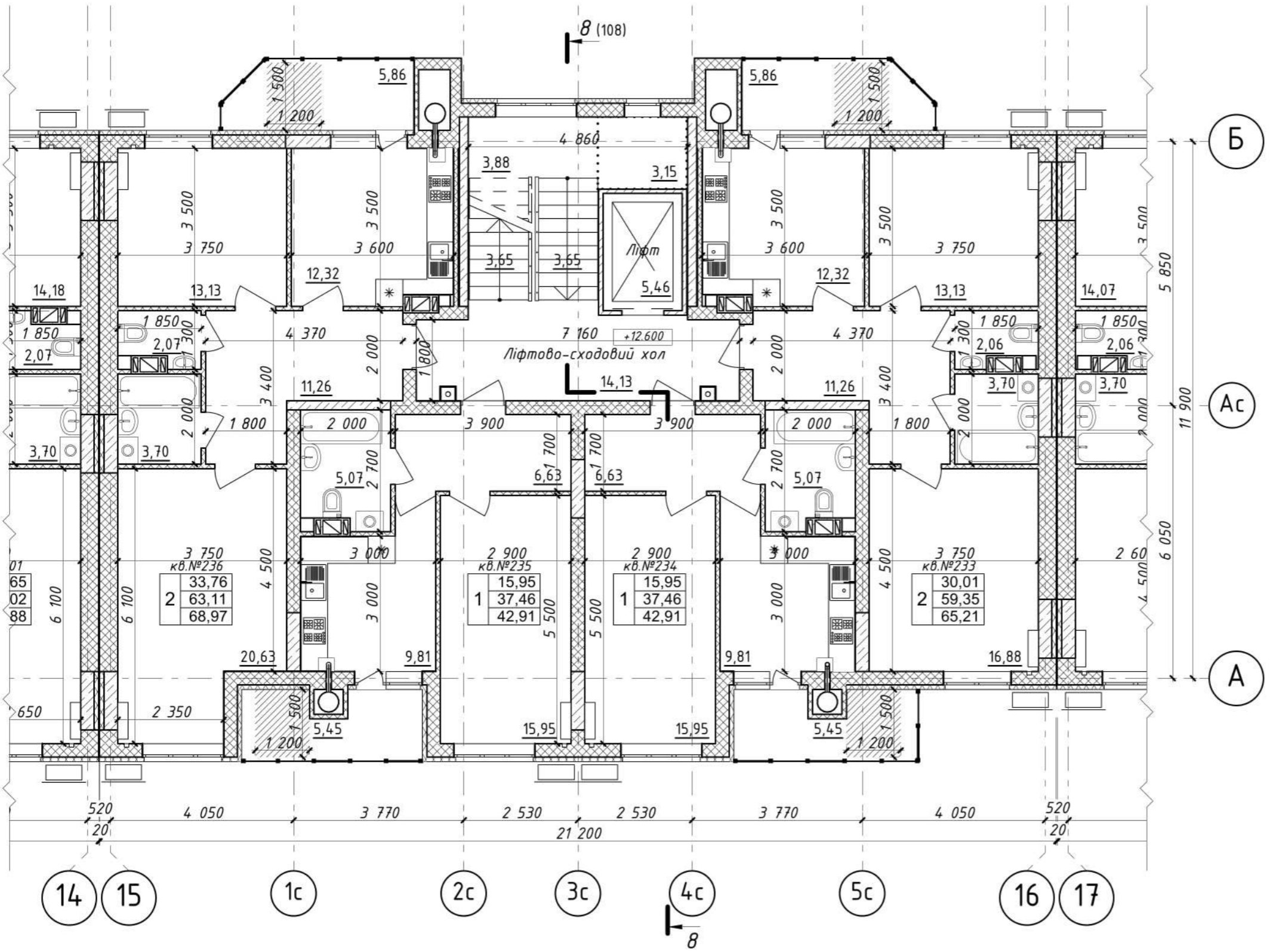

Примітки див. План поверху на позн. ±0.000

Блок-Схема Секцій

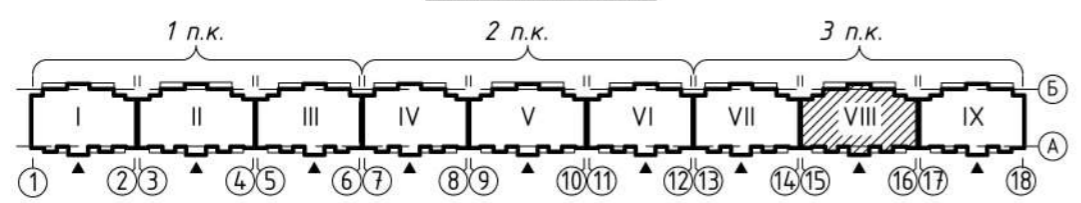

						23-01-1-AP					
						Нове будівництво багатоквартирного житлового будинку з вбудованими приміщеннями громадського призначення по вул. Юрія Тимошенка ("Тарапуньки"), 1-А в м. Полтаві					
Зм.	Кільк.	Арк.	№док.	Підпис	Дата	Житловий будинок (3 п.к.)	Стадія	Аркуш	Аркушів		
Розробив	Веляник О.				2024		П	102			
Перевір.	Харченко С.					Блок-секція VIII План поверху на позн. +12.600	ТОВ "АВС-КОНТАКТ"				
Нач.групи	Харченко Д.										
ГАП	Харченко Д.										
Н.контр.	Харченко Д.										

Погоджено

Погоджено

Зам. інв. №

Підп. і дата

Інв. № оригин.

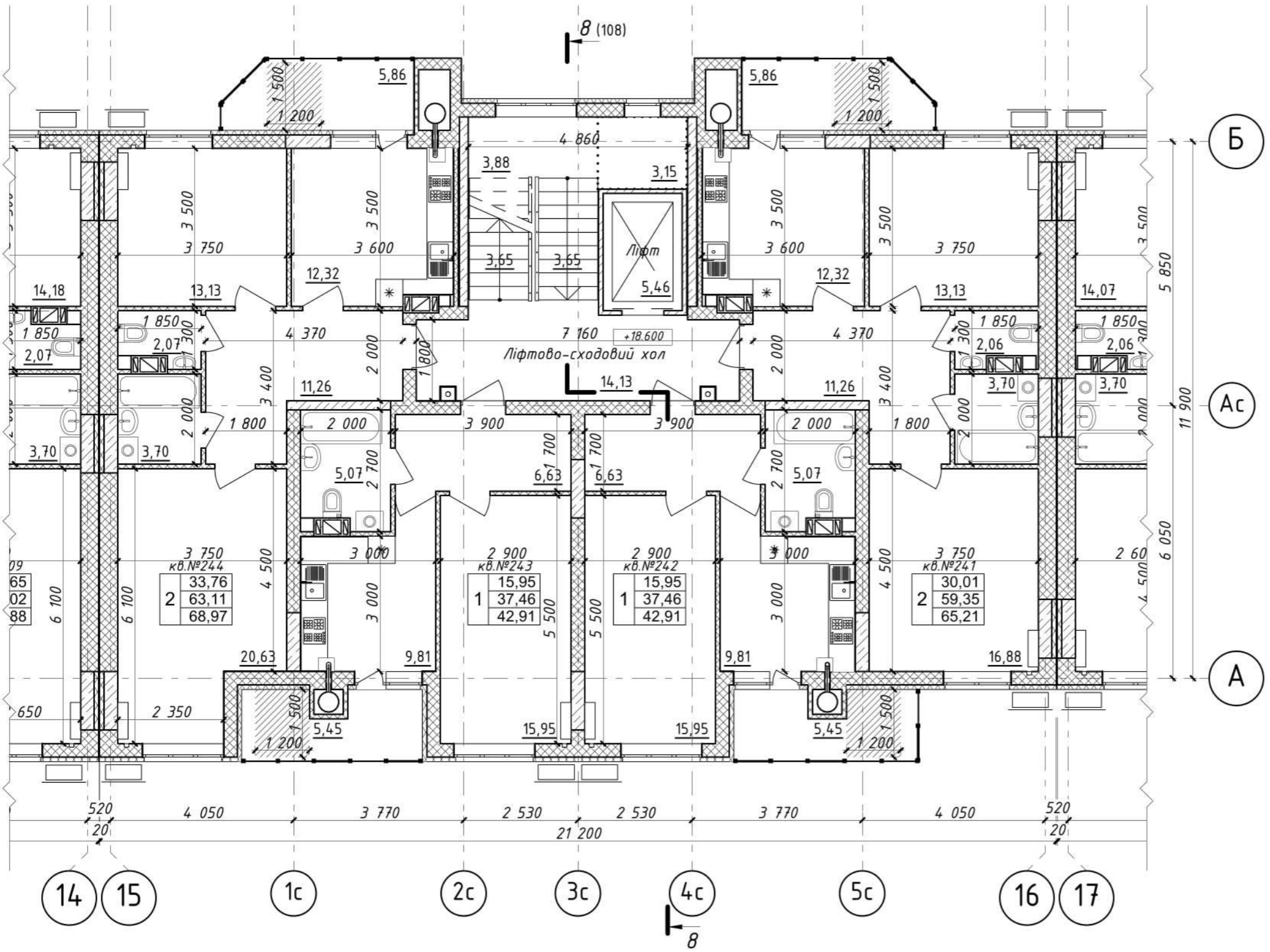

Примітки див. План поверху на позн. ±0.000

Блок-Схема Секцій

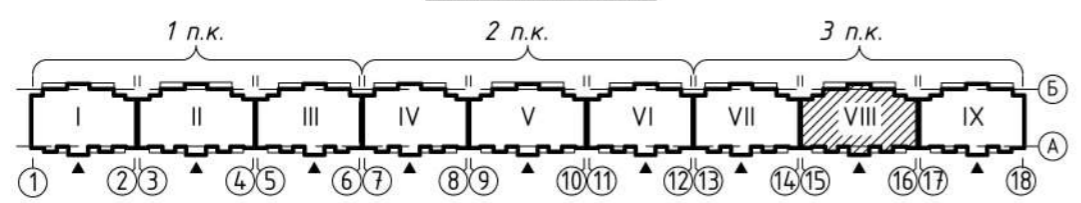

						23-01-1-AP					
						Нове будівництво багатоквартирного житлового будинку з вбудованими приміщеннями громадського призначення по вул. Юрія Тимошенка ("Тарапуньки"), 1-А в м. Полтаві					
Зм.	Кільк.	Арк.	№док.	Підпис	Дата	Житловий будинок (3 п.к.)	Стадія	Аркуш	Аркушів		
Розробив	Веляник О.				2024		П	104			
Перевір.	Харченко С.					Блок-секція VIII План поверху на позн. +18.600	ТОВ "АВС-КОНТАКТ"				
Нач.групи	Харченко Д.										
ГАП	Харченко Д.										
Н.контр.	Харченко Д.										

Погоджено

Погоджено

Зам. інв. №

Підп. і дата

Інв. № оригин.

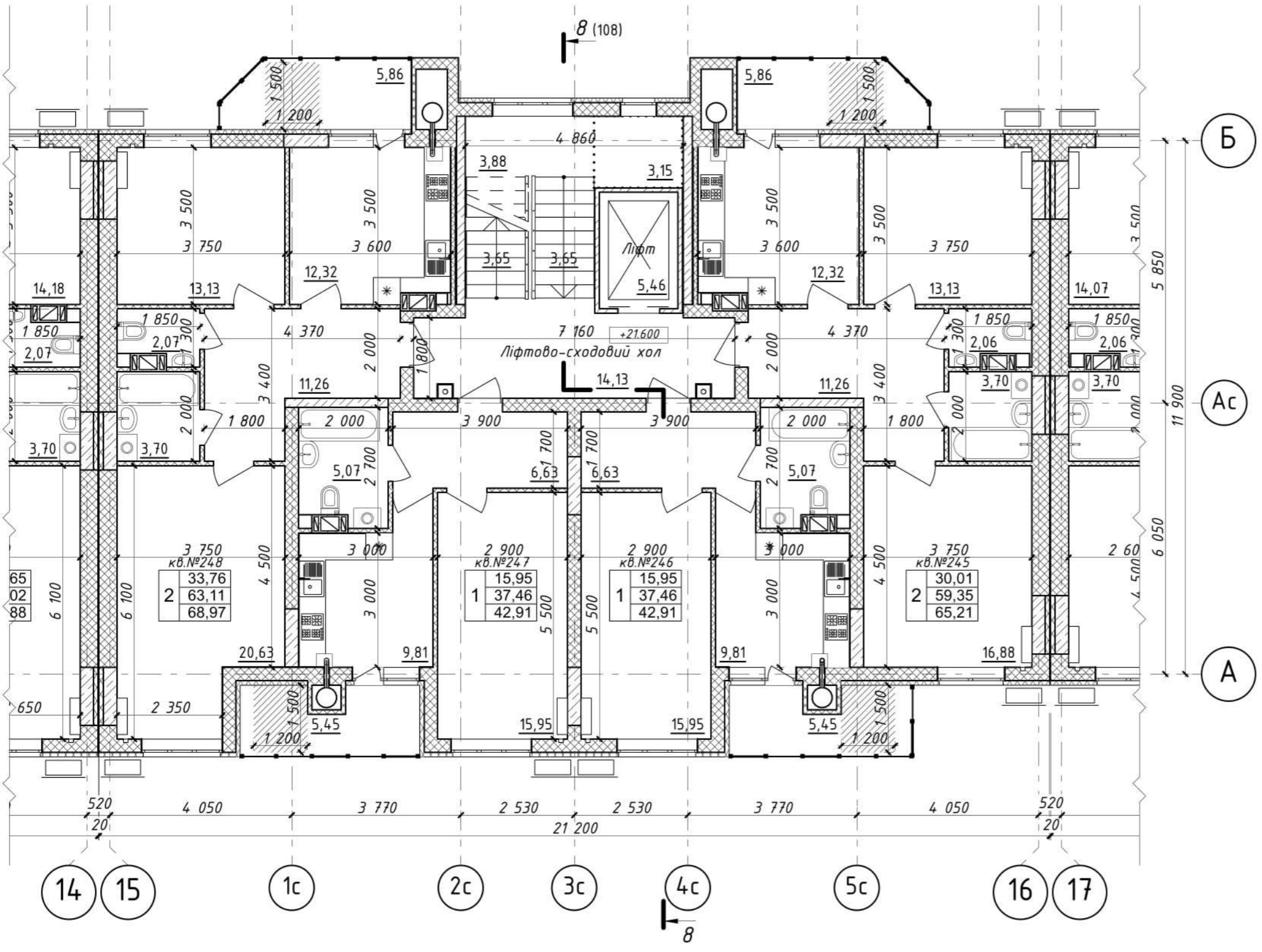

Примітки див. План поверху на позн. ±0.000

Блок-Схема Секцій

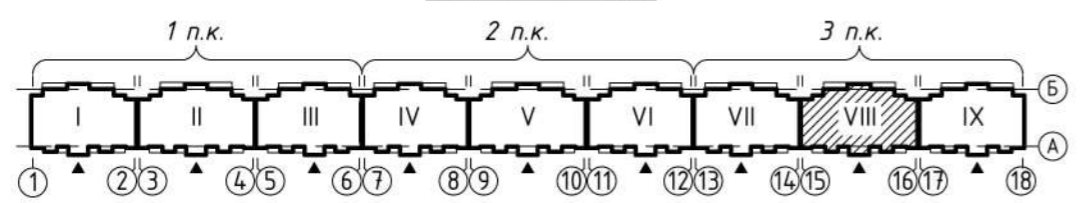

						23-01-1-AP					
						Нове будівництво багатоквартирного житлового будинку з вбудованими приміщеннями громадського призначення по вул. Юрія Тимошенка ("Тарапуньки"), 1-А в м. Полтаві					
Зм.	Кільк.	Арк.	№док.	Підпис	Дата	Житловий будинок (3 п.к.)		Стадія	Аркуш	Аркушів	
Розробив		Веляник О.			2024			П	105		
Перевір.		Харченко С.									
Нач.групи		Харченко Д.									
ГАП		Харченко Д.				Блок-секція VIII План поверху на позн. +21.600		ТОВ "АВС-КОНТАКТ"			
Н.контр.		Харченко Д.									

Погоджено

Погоджено

Зам. інв. №

Підп. і дата

Інв. № оригин.

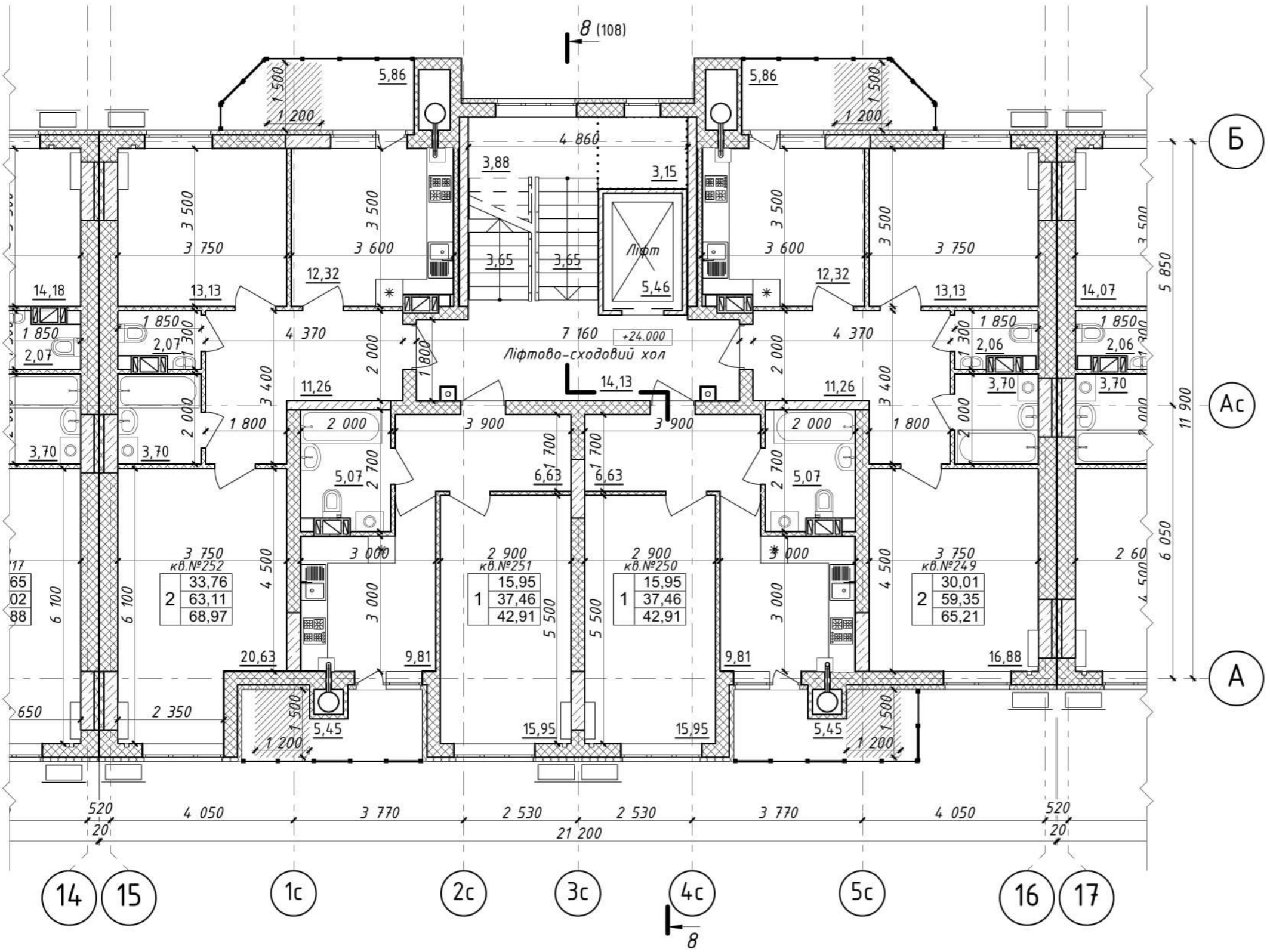

Примітки див. План поверху на позн. ±0.000

Блок-Схема Секцій

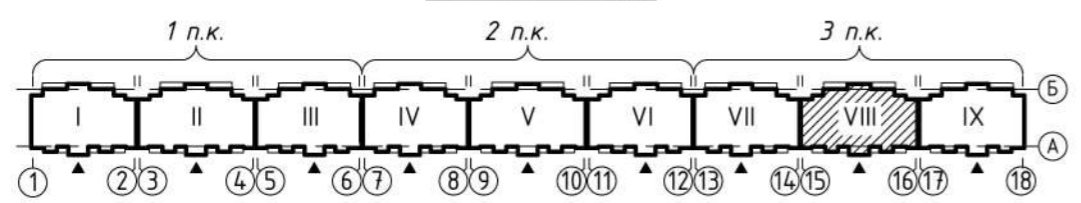

						23-01-1-AP					
						Нове будівництво багатоквартирного житлового будинку з вбудованими приміщеннями громадського призначення по вул. Юрія Тимошенка ("Тарапуньки"), 1-А в м. Полтаві					
Зм.	Кільк.	Арк.	№док.	Підпис	Дата	Житловий будинок (3 п.к.)		Стадія	Аркуш	Аркушів	
Розробив		Веляник О.			2024			П	106		
Перевір.		Харченко С.									
Нач.групи		Харченко Д.									
ГАП		Харченко Д.				Блок-секція VIII План поверху на позн. +24.600		ТОВ "АВС-КОНТАКТ"			
Н.контр.		Харченко Д.									

Погоджено

Погоджено

Зам. інв. №

Підп. і дата

Інв. № оригин.

Погоджено
 Погоджено
 Зам. інв. №
 Підп. і дата
 Інв. № оригін.

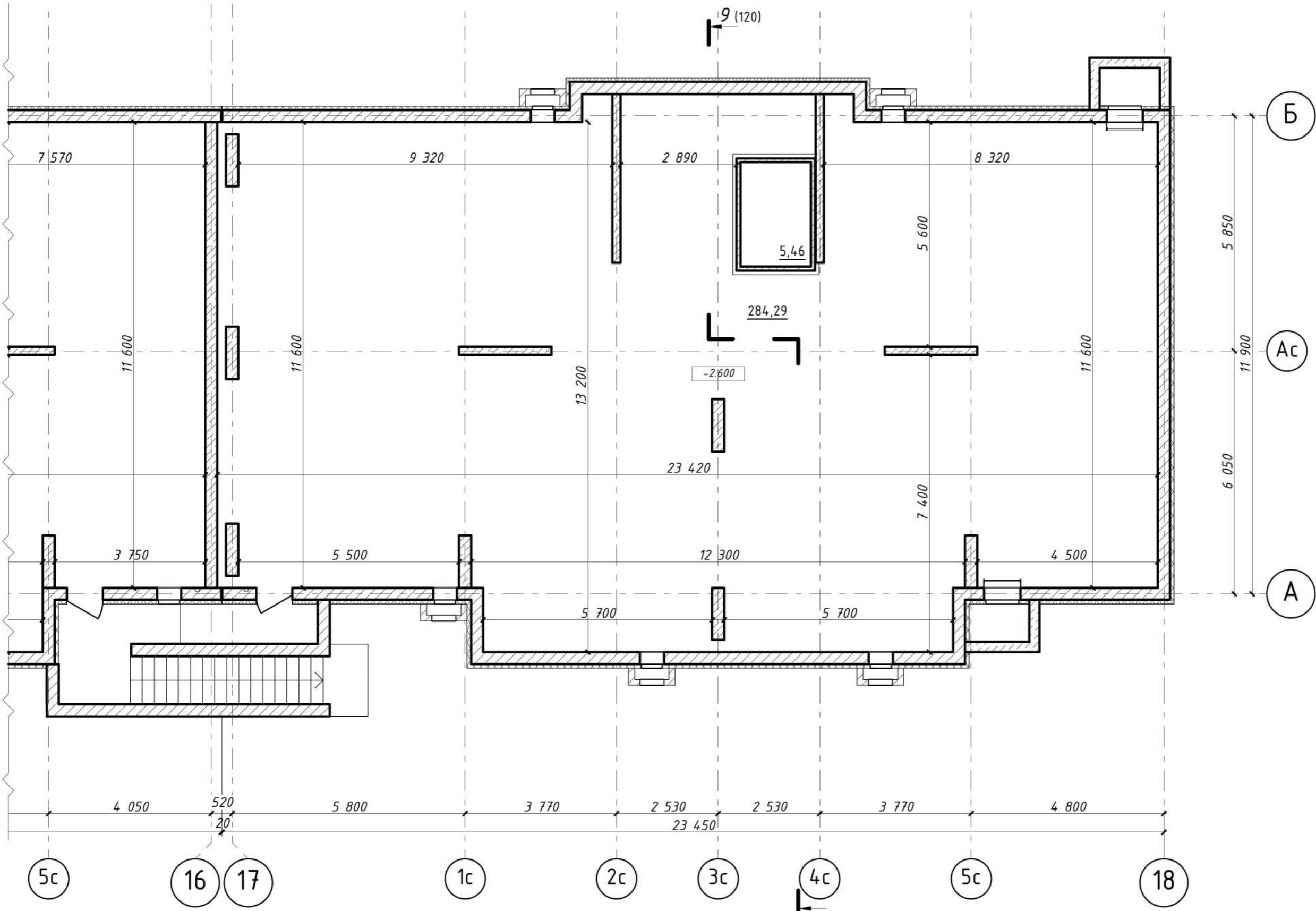

1. Зовнішні стіни техпідпілля утеплити екструдованим пінополістиролом товщиною 100 мм.
2. Отвори в міжсекційних стінах, а також отвори в плитах перекриття техпідпілля після прокладки інженерних мереж ЕОМ та ВК ретельно задути протипожежною піною з межею вогнестійкості не менше ЕІ 45.

Блок-Схема Секцій

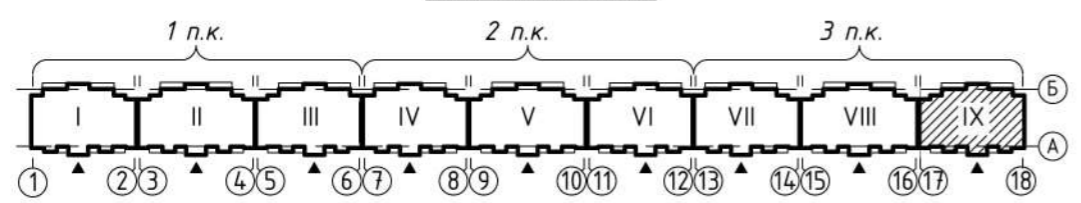

						23-01-1-AP			
						Нове будівництво багатоквартирного житлового будинку з вбудованими приміщеннями громадського призначення по вул. Юрія Тимошенка ("Тарাপуцьки"), 1-А в м. Полтаві			
Зм.	Кільк.	Арк.	№док.	Підпис	Дата	Житловий будинок (3 п.к.)	Стадія	Аркуш	Аркушів
Розробив		Веляник О.			2024		П	110	
Перевір.		Харченко С.				Блок-секція ІХ План поверху на позн. -2.600	ТОВ "АВС-КОНТАКТ"		
Нач.групи		Харченко Д.							
ГАП		Харченко Д.							
Н.контр.		Харченко Д.							

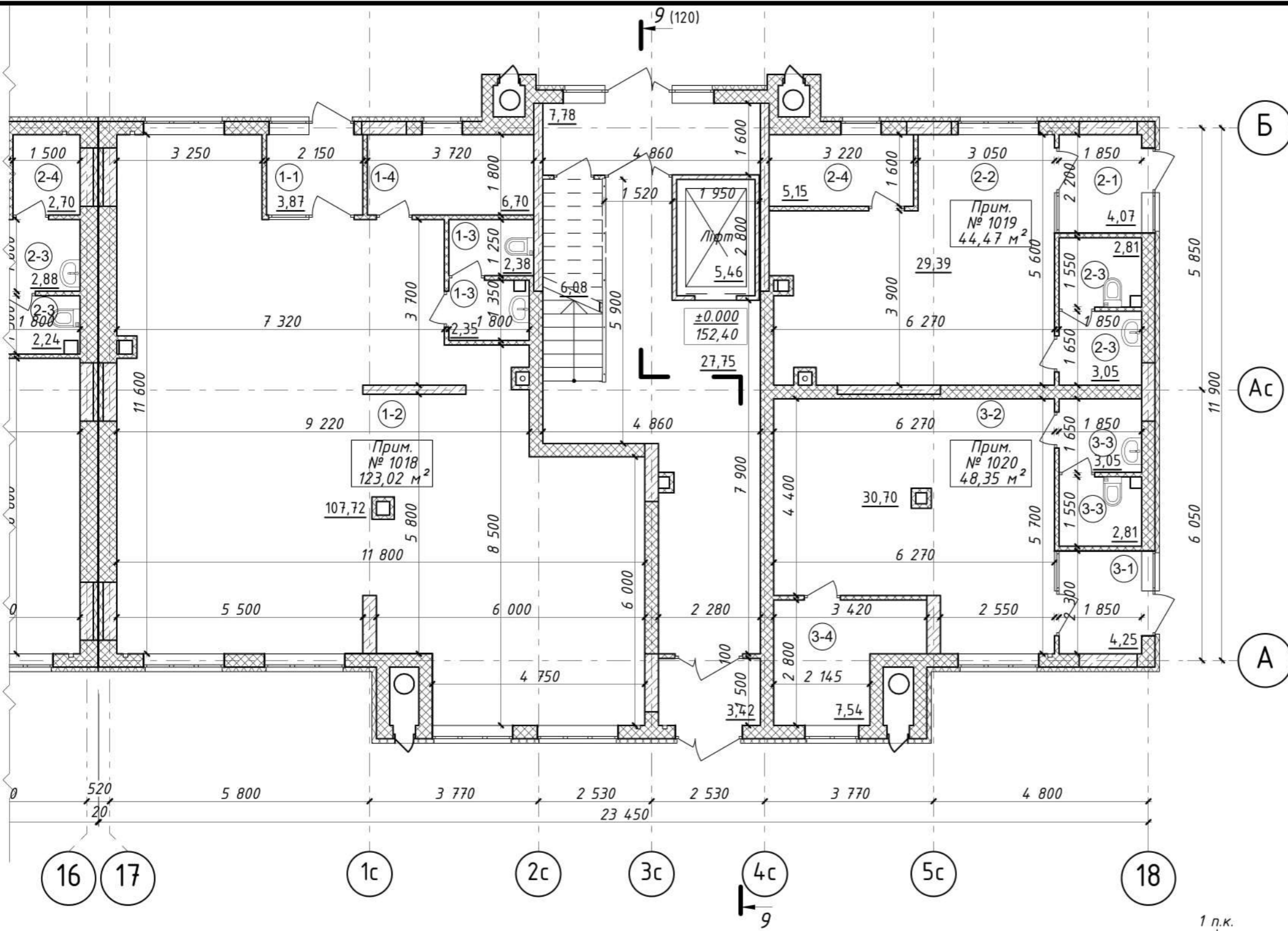

Експлікація вбудованих приміщень		
№ приміщення	Найменування	Площа
Вбудоване приміщення №1018 (офіс)		
1-1	тамбур	3,87
1-2	офіс	107,72
1-3	с/в	4,73
1-4	теплогенераторна	6,70
		123,02 м²
Вбудоване приміщення №1019 (офіс)		
2-1	тамбур	4,07
2-2	офіс	29,39
2-3	с/в	5,86
2-4	теплогенераторна	5,15
		44,47 м²
Вбудоване приміщення №1020 (офіс)		
3-1	тамбур	4,25
3-2	офіс	30,70
3-3	с/в	5,86
3-4	теплогенераторна	7,54
		48,35 м²
Всього:		215,84 м²

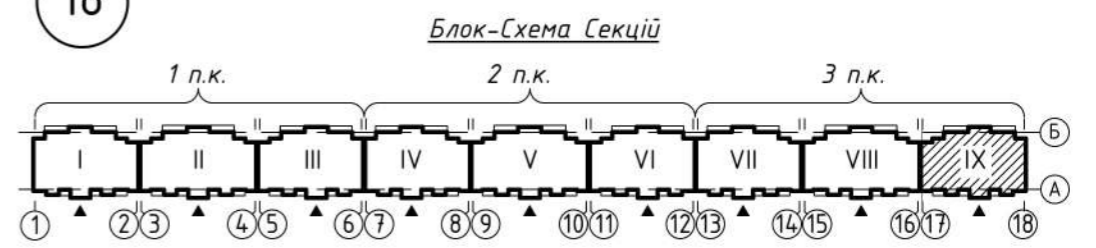

За відносну позначку ±0.000 прийнято рівень чистої підлоги сходової площадки (див. план), що відповідає абсолютній позначці 152,40.

-Зовнішні стіни загальною товщиною 400 мм запроектовані двошарові з газобетону товщиною 300 мм, марка за середньою густиною D400, клас за міцністю на стиск B2,5 на клейовій суміші марки M50 та додатковою теплоізоляцією з мінераловатних плит товщиною 100 мм.

-Конструкція деформаційних швів в шарі зовнішнього утеплювача не передбачає проникнення холодного повітря в проміжок між стінами з газоблоку. Додаткового утеплення шви не потребують.

-Внутрішні стіни - з газобетонних блоків δ=0,25 м, марка за середньою густиною D400, та δ= 0,3 м середня густина D500 (міжквартирні стіни), клас за міцністю B2,5 на клейовій суміші марки M50

-Перегородки - з газобетонних блоків δ= 0,1 м, марка за середньою густиною D400, клас за міцністю B2,5 на клейовій суміші марки M50.

-Внутрішнє оздоблення: шпаклювання стін та стелі квартир; шпаклювання та фарбування стін та стелі в технічних приміщеннях та приміщеннях загального користування, влаштування підготовки підлоги під покриття в квартирах, оздоблення підлоги керамічною плиткою в технічних приміщеннях та приміщеннях загального користування.

-Зовнішнє оздоблення: цоколь та ганки входів - декоративна мозаїчна аркілова штукатурка, стіни будинків - утеплення базальтовою ватою товщиною 100мм із подальшим фарбування фасадною фарбою за технологією CAPAROL по декоративній штукатурці «баранець» кольорами відповідно до паспорту зовнішнього оздоблення.

-Світлопрозорі конструкції (вікна, балконні двері) виконані з ПВХ-профілів із заповненням двокамерними склопакетами з енергозберігаючим покриттям 4i-14ag-4-14ag-4i. Приведений опір теплопередачі світлопрозорих конструкцій становить не менше 0,9 м²·К/Вт згідно з технічними паспортами виробів.

-Вхідні двері до сходової клітини обладнані пристроями для самозачинення та ущільненнями в притулах.

						23-01-1-AP			
						Нове будівництво багатоквартирного житлового будинку з вбудованими приміщеннями громадського призначення по вул. Юрія Тимошенка ("Тарাপуцькі"), 1-А в м. Полтаві			
Зм.	Кільк.	Арк.	№док.	Підпис	Дата	Житловий будинок (3 п.к.)	Стадія	Аркуш	Аркушів
Розробив	Веляник О.				2024		П	111	
Перевір.	Харченко С.					Блок-секція ІХ План поверху на позн. ±0.000	ТОВ "АВС-КОНТАКТ"		
Нач.групи	Харченко Д.								
ГАП	Харченко Д.								
Н.контр.	Харченко Д.								

Погоджено

Погоджено

Зам. інв. №

Підп. і дата

Інв. № оригін.

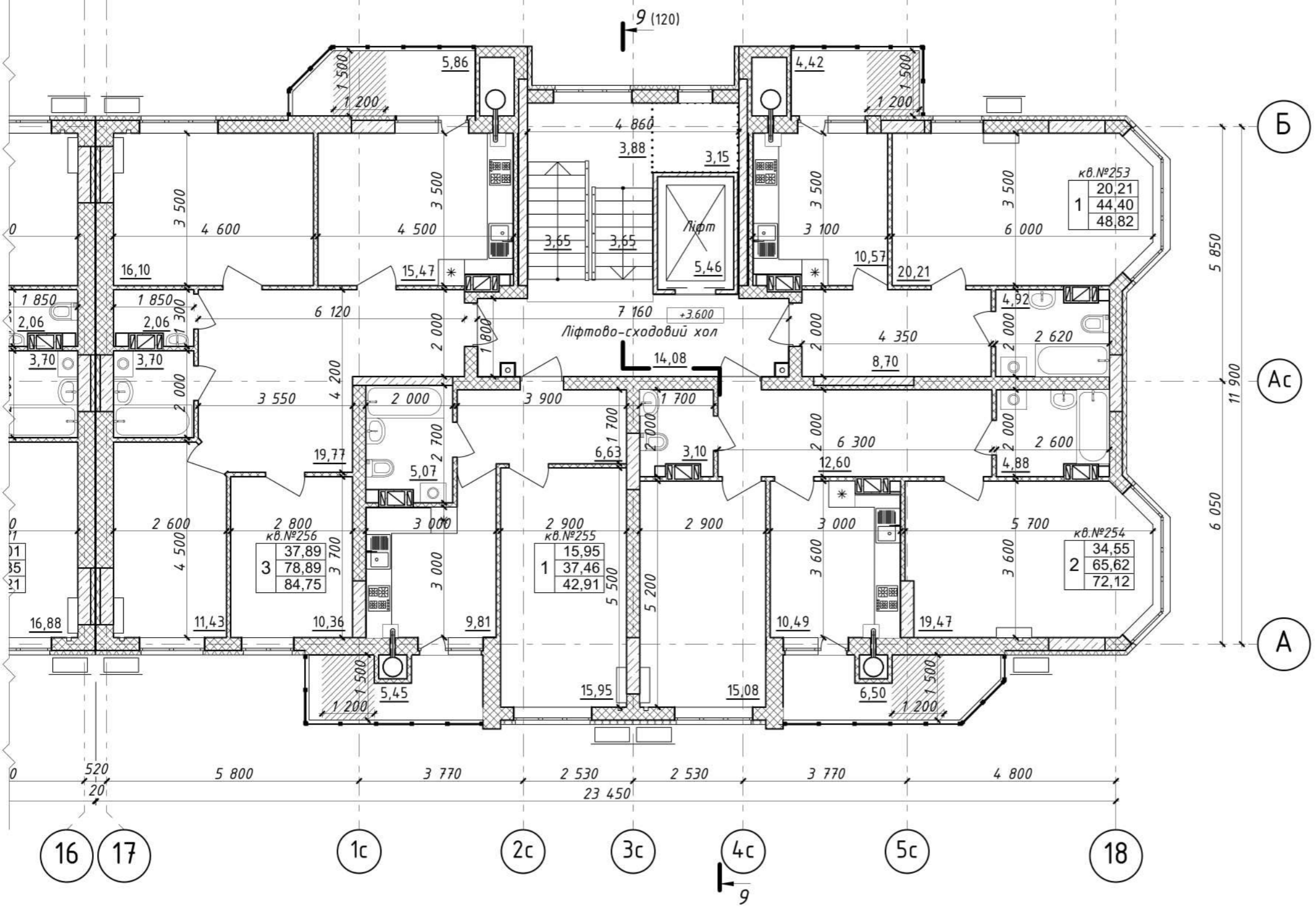

Примітки див. План поверху на позн. ±0.000

Блок-Схема Секції

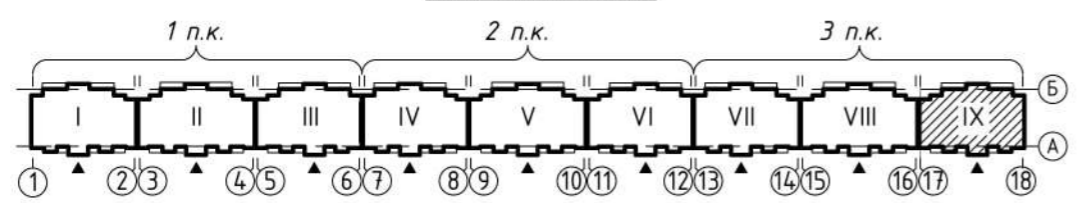

						23-01-1-AP					
						Нове будівництво багатоквартирного житлового будинку з вбудованими приміщеннями громадського призначення по вул. Юрія Тимошенка ("Тарапуньки"), 1-А в м. Полтаві					
Зм.	Кільк.	Арк.	№док.	Підпис	Дата	Житловий будинок (3 п.к.)		Стадія	Аркуш	Аркушів	
Розробив		Веляник О.		<i>[Signature]</i>	2024			П	112		
Перевір.		Харченко С.		<i>[Signature]</i>							
Нач.групи		Харченко Д.		<i>[Signature]</i>							
ГАП		Харченко Д.		<i>[Signature]</i>		Блок-секція ІХ План поверху на позн. +3.600		ТОВ "АВС-КОНТАКТ"			
Н.контр.		Харченко Д.		<i>[Signature]</i>							

Погоджено

Погоджено

Зам. інв. №

Підп. і дата

Інв. № оригин.

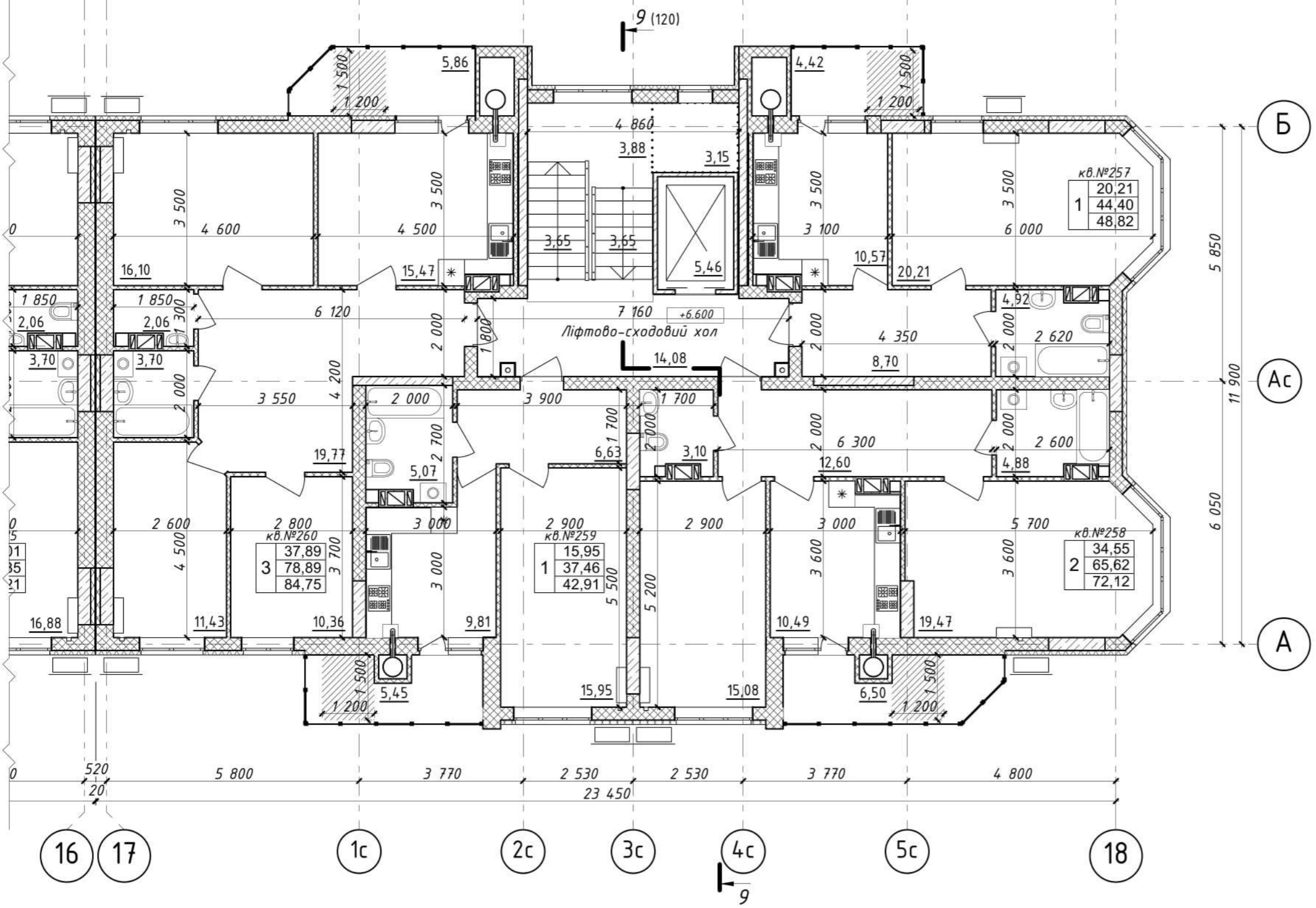

Примітки див. План поверху на позн. ±0.000

Блок-Схема Секції

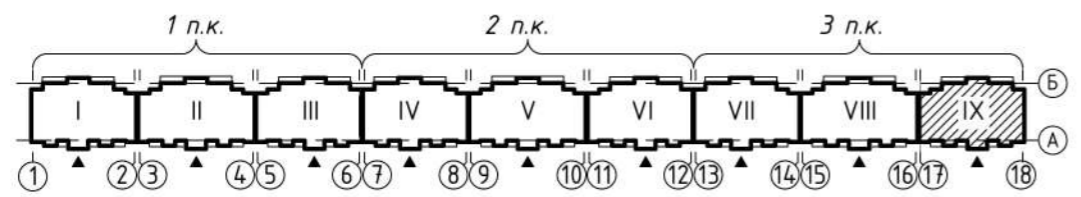

						23-01-1-AP					
						Нове будівництво багатоквартирного житлового будинку з вбудованими приміщеннями громадського призначення по вул. Юрія Тимошенка ("Тарапуньки"), 1-А в м. Полтаві					
Зм.	Кільк.	Арк.	№док.	Підпис	Дата	Житловий будинок (3 п.к.)		Стадія	Аркуш	Аркушів	
Розробив		Веляник О.		<i>[Signature]</i>	2024			П	113		
Перевір.		Харченко С.		<i>[Signature]</i>							
Нач.групи		Харченко Д.		<i>[Signature]</i>							
ГАП		Харченко Д.		<i>[Signature]</i>		Блок-секція ІХ План поверху на позн. +6.600		ТОВ "АВС-КОНТАКТ"			
Н.контр.		Харченко Д.		<i>[Signature]</i>							

Погоджено

Погоджено

Зам. інв. №

Підп. і дата

Інв. № оригин.

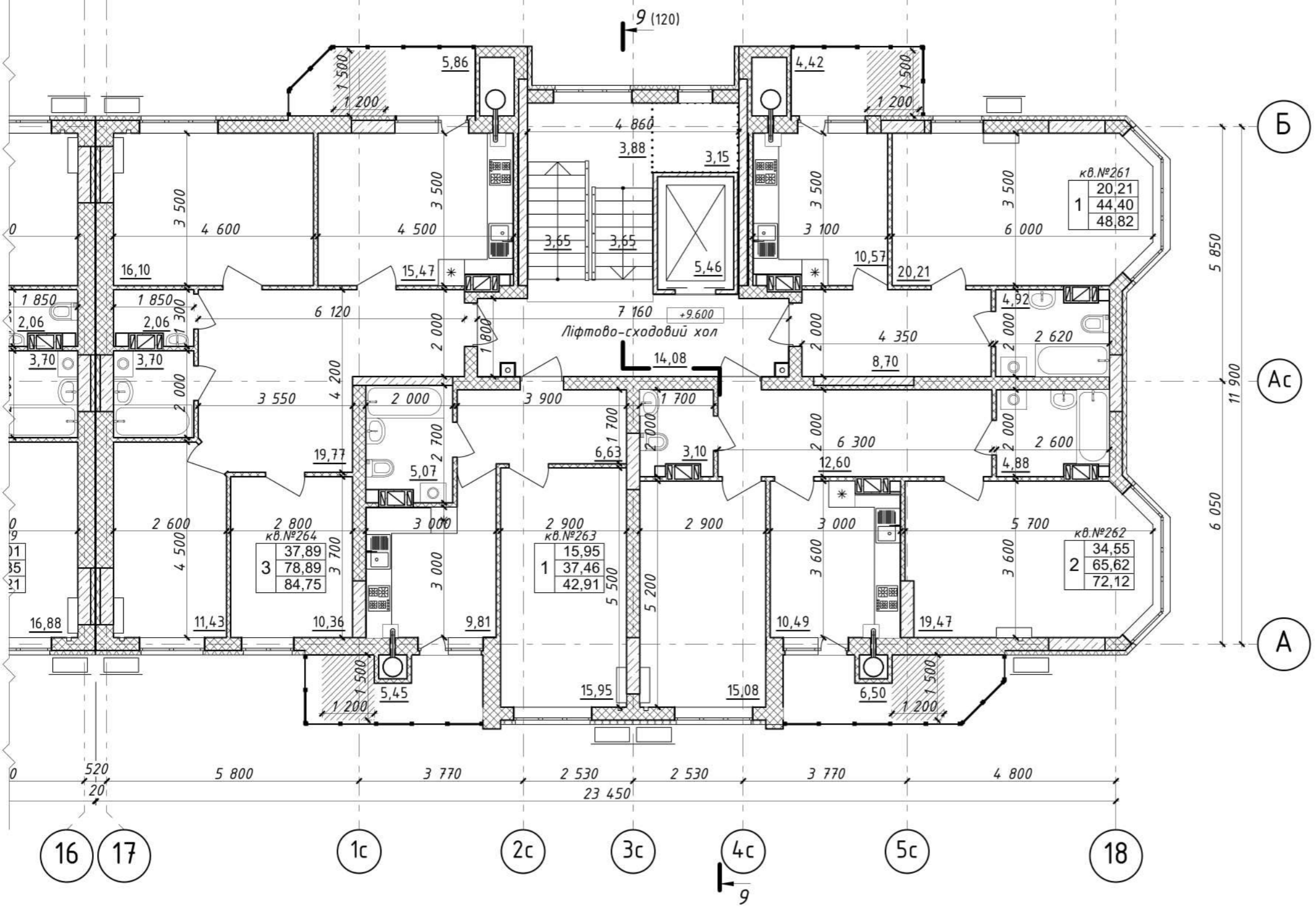

Примітки див. План поверху на позн. ±0.000

Блок-Схема Секції

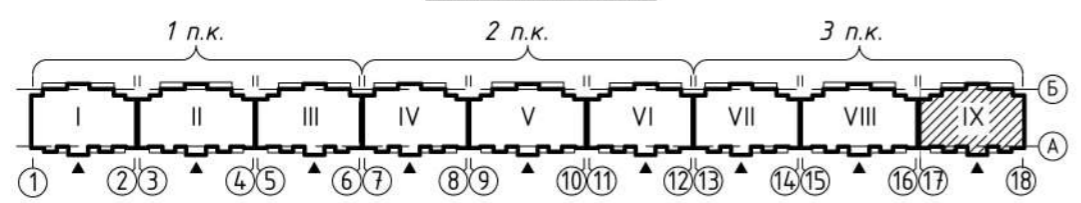

						23-01-1-AP					
						Нове будівництво багатоквартирного житлового будинку з вбудованими приміщеннями громадського призначення по вул. Юрія Тимошенка ("Тарапуньки"), 1-А в м. Полтаві					
Зм.	Кільк.	Арк.	№док.	Підпис	Дата	Житловий будинок (3 п.к.)		Стадія	Аркуш	Аркушів	
Розробив		Веляник О.			2024			П	114		
Перевір.		Харченко С.									
Нач.групи		Харченко Д.									
ГАП		Харченко Д.				Блок-секція ІХ План поверху на позн. +9.600		ТОВ "АВС-КОНТАКТ"			
Н.контр.		Харченко Д.									

Погоджено

Погоджено

Зам. інв. №

Підп. і дата

Інв. № оригин.

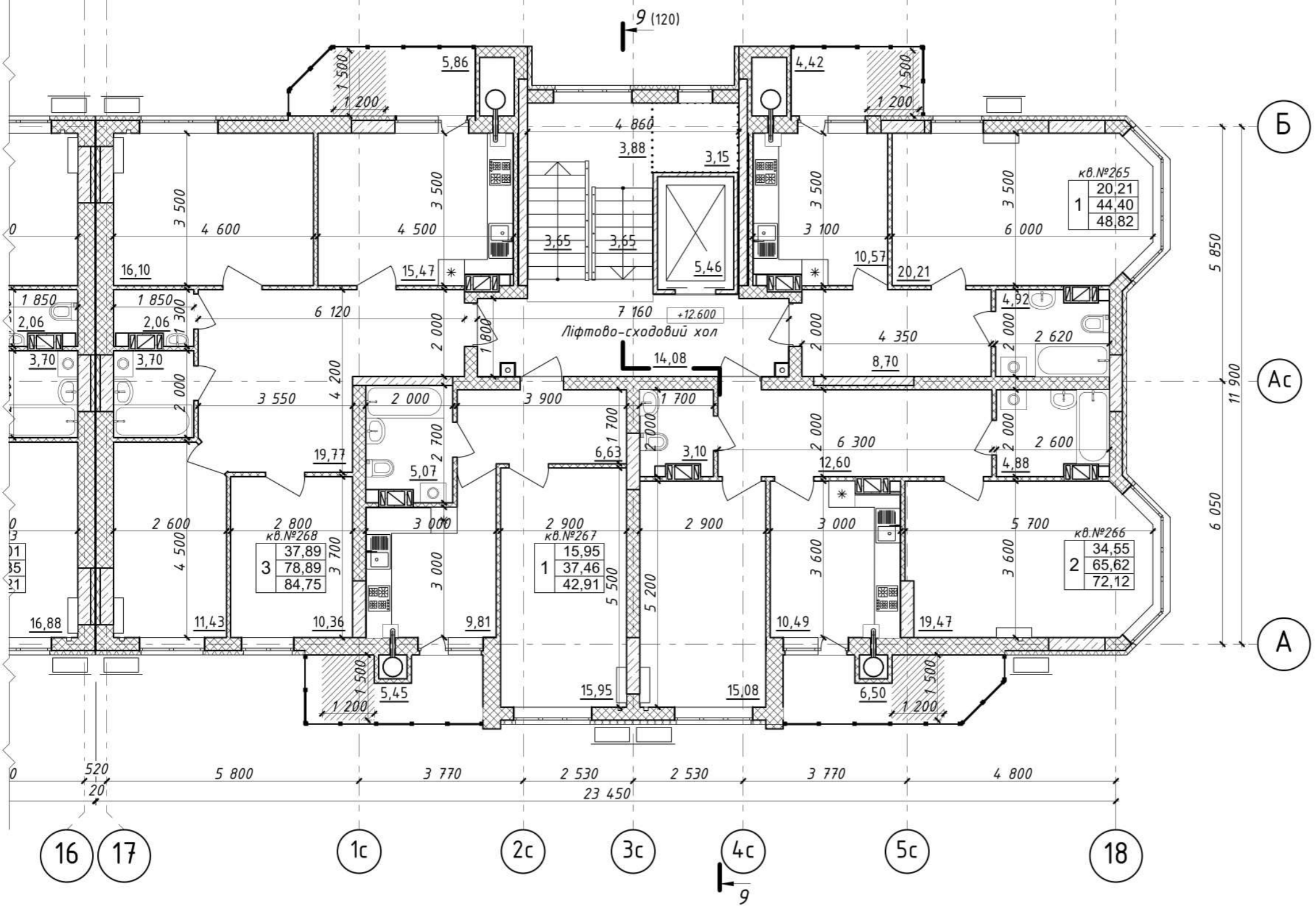

Примітки див. План поверху на позн. ±0.000

Блок-Схема Секції

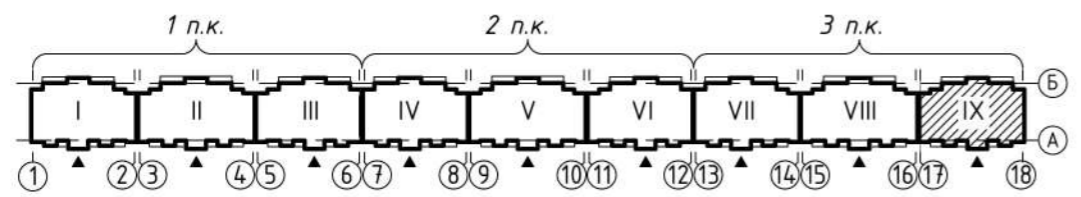

						23-01-1-AP			
						Нове будівництво багатоквартирного житлового будинку з вбудованими приміщеннями громадського призначення по вул. Юрія Тимошенка ("Тарапуньки"), 1-А в м. Полтаві			
Зм.	Кільк.	Арк.	№док.	Підпис	Дата	Житловий будинок (3 п.к.)	Стадія	Аркуш	Аркушів
Розробив	Веляник О.			<i>[Signature]</i>	2024		П	115	
Перевір.	Харченко С.			<i>[Signature]</i>		Блок-секція ІХ План поверху на позн. +12.600	ТОВ "АВС-КОНТАКТ"		
Нач.групи	Харченко Д.			<i>[Signature]</i>					
ГАП	Харченко Д.			<i>[Signature]</i>					
Н.контр.	Харченко Д.			<i>[Signature]</i>					

Погоджено

Погоджено

Зам. інв. №

Підп. і дата

Інв. № оригин.

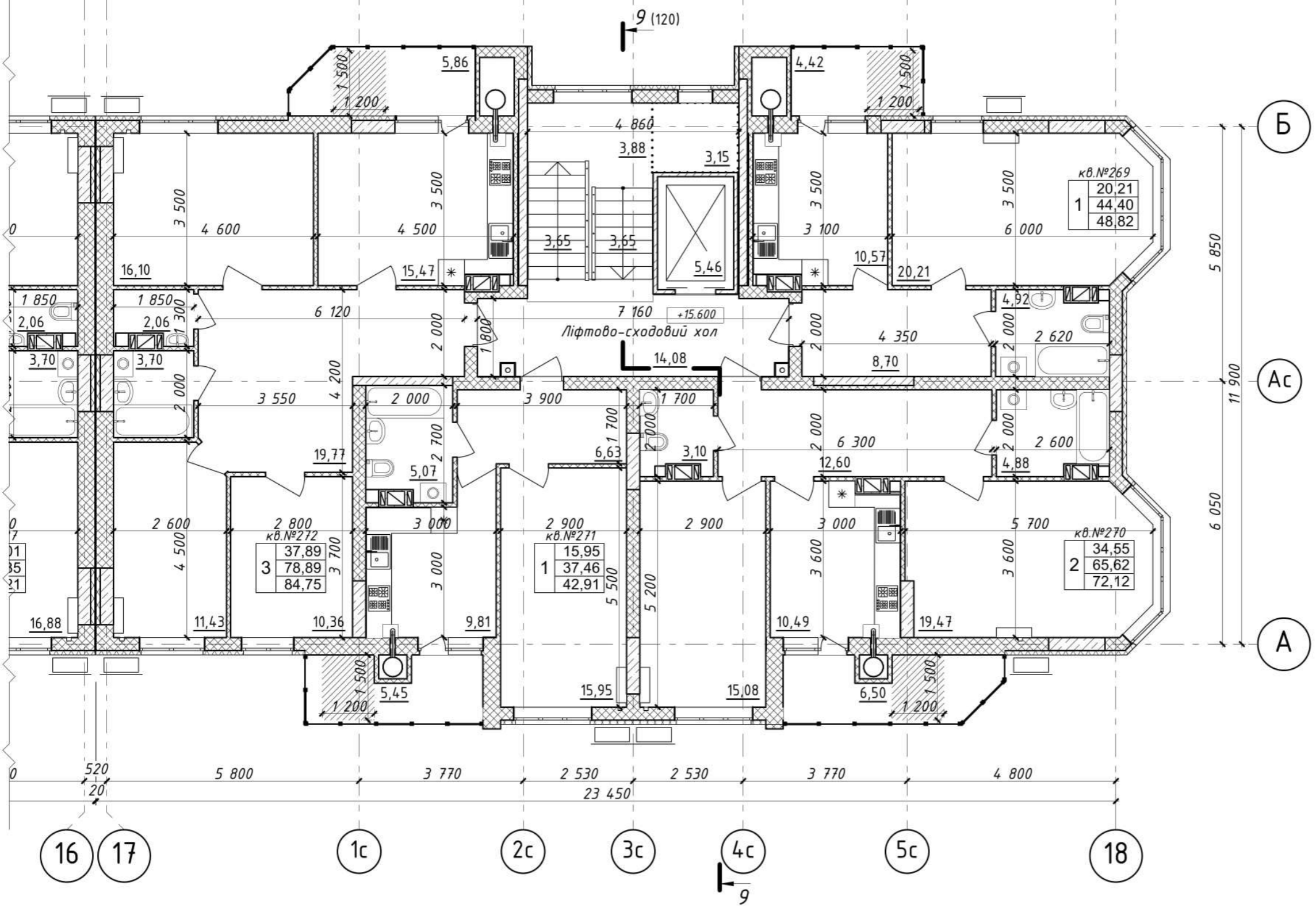

Примітки див. План поверху на позн. ±0.000

Блок-Схема Секції

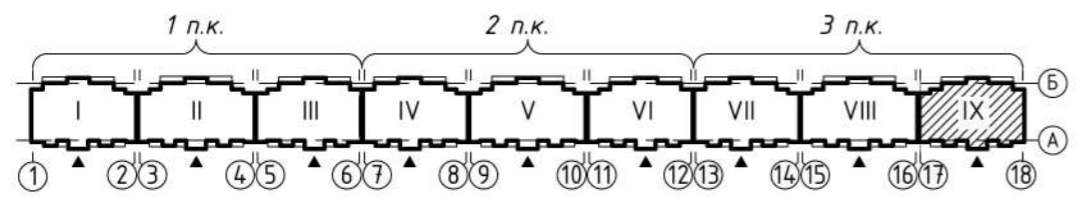

						23-01-1-AP					
						Нове будівництво багатоквартирного житлового будинку з вбудованими приміщеннями громадського призначення по вул. Юрія Тимошенка ("Тарапуньки"), 1-А в м. Полтаві					
Зм.	Кільк.	Арк.	№док.	Підпис	Дата	Житловий будинок (3 п.к.)	Стадія	Аркуш	Аркушів		
Розробив	Веляник О.			<i>[Signature]</i>	2024		П	116			
Перевір.	Харченко С.			<i>[Signature]</i>		Блок-секція IX План поверху на позн. +15.600	ТОВ "АВС-КОНТАКТ"				
Нач.групи	Харченко Д.			<i>[Signature]</i>							
ГАП	Харченко Д.			<i>[Signature]</i>							
Н.контр.	Харченко Д.			<i>[Signature]</i>							

Погоджено

Погоджено

Зам. інв. №

Підп. і дата

Інв. № оригин.

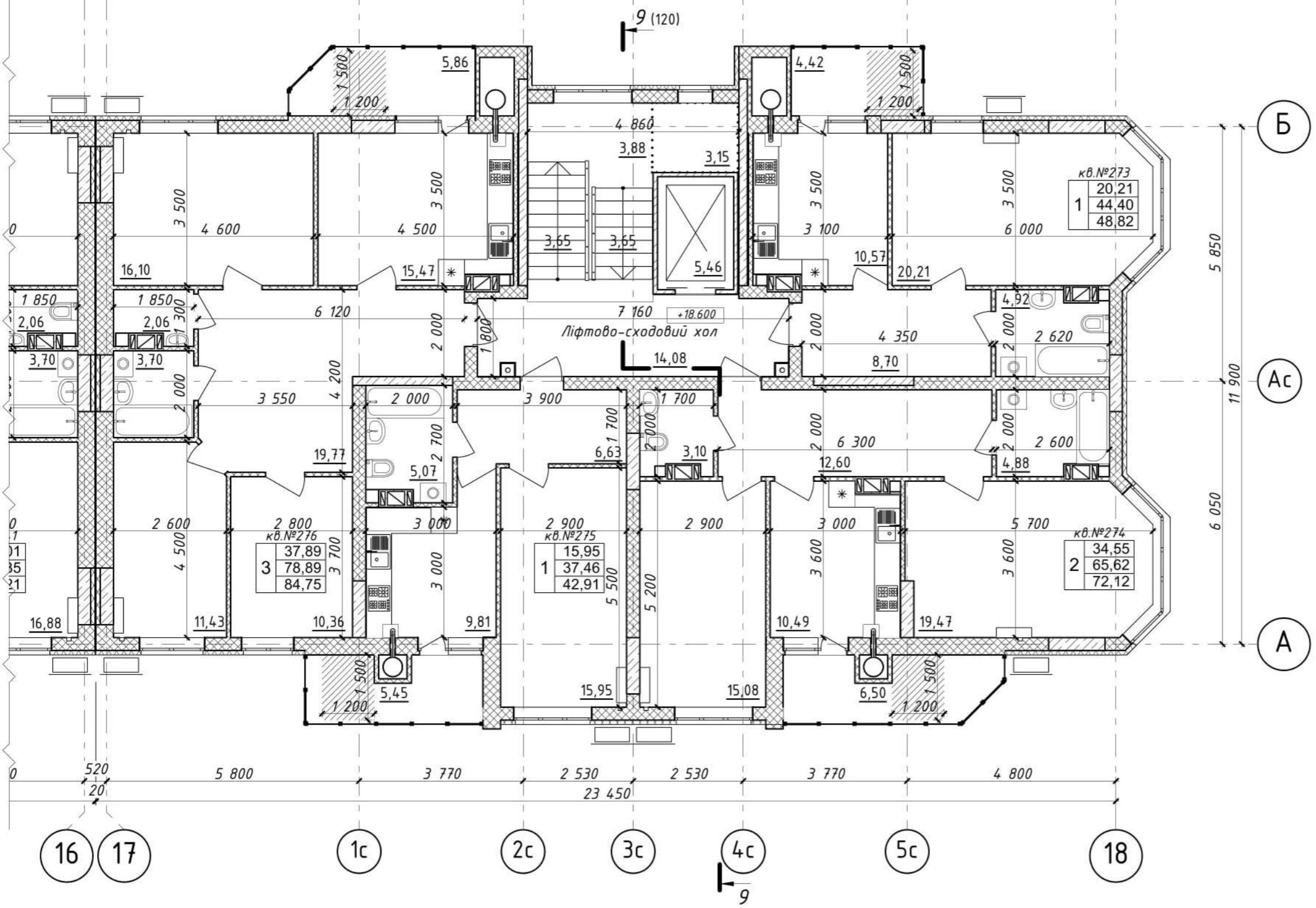

Примітки див. План поверху на позн. ±0.000

Блок-Схема Секції

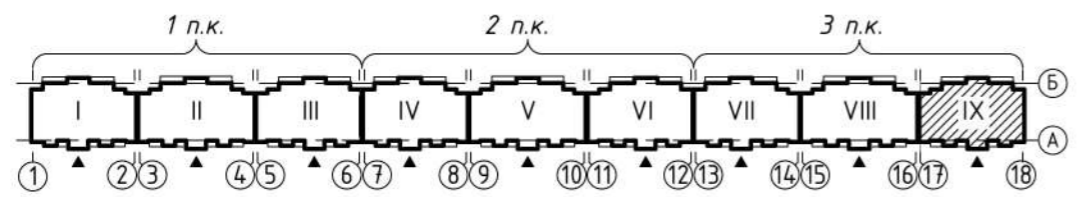

						23-01-1-AP					
						Нове будівництво багатоквартирного житлового будинку з вбудованими приміщеннями громадського призначення по вул. Юрія Тимошенка ("Тарапуньки"), 1-А в м. Полтаві					
Зм.	Кільк.	Арк.	№док.	Підпис	Дата	Житловий будинок (3 п.к.)	Стадія	Аркуш	Аркушів		
Розробив	Веляник О.			<i>[Signature]</i>	2024		П	117			
Перевір.	Харченко С.			<i>[Signature]</i>		Блок-секція ІХ План поверху на позн. +18.600	ТОВ "АВС-КОНТАКТ"				
Нач.групи	Харченко Д.			<i>[Signature]</i>							
ГАП	Харченко Д.			<i>[Signature]</i>							
Н.контр.	Харченко Д.			<i>[Signature]</i>							

Погоджено

Погоджено

Зам. інв. №

Підп. і дата

Інв. № оригин.

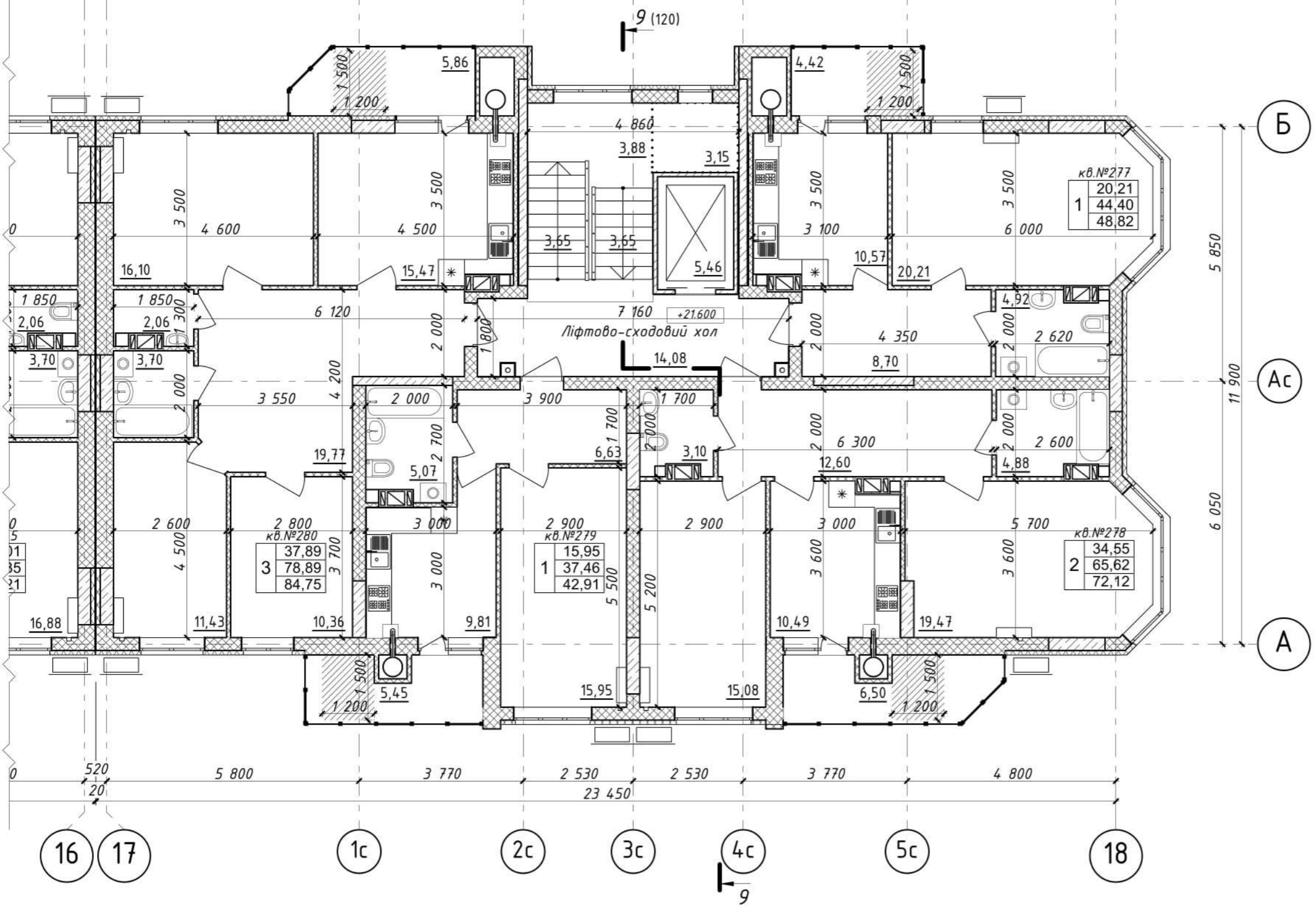

Примітки див. План поверху на позн. ±0.000

Блок-Схема Секції

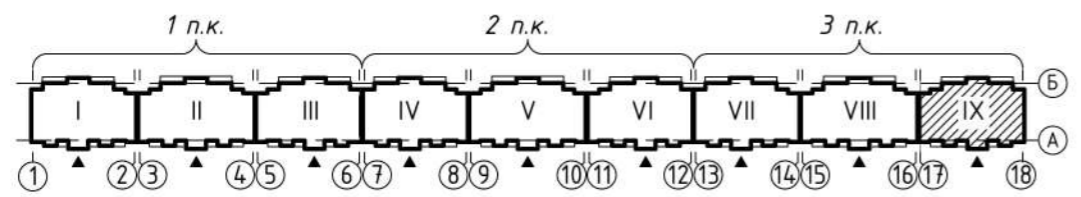

						23-01-1-AP					
						Нове будівництво багатоквартирного житлового будинку з вбудованими приміщеннями громадського призначення по вул. Юрія Тимошенка ("Тарапуньки"), 1-А в м. Полтаві					
Зм.	Кільк.	Арк.	№док.	Підпис	Дата	Житловий будинок (3 п.к.)		Стадія	Аркуш	Аркушів	
Розробив		Веляник О.			2024			П	118		
Перевір.		Харченко С.									
Нач.групи		Харченко Д.									
ГАП		Харченко Д.				Блок-секція ІХ План поверху на позн. +21.600		ТОВ "АВС-КОНТАКТ"			
Н.контр.		Харченко Д.									

Погоджено

Погоджено

Зам. інв. №

Підп. і дата

Інв. № оригін.